



Statistische Berichte

Bestell-Nr. H 13 3 9600

(Kennziffer H I 1 – j/96)

Straßenverkehrsunfälle in Nordrhein-Westfalen

1996



Statistische Berichte

Bestell-Nr. H 13 3 9600

(Kennziffer H I 1 – j/96)

Straßenverkehrsunfälle in Nordrhein-Westfalen

1996

Landesamt für Datenverarbeitung und Statistik Nordrhein-Westfalen
Mauerstraße 51, 40476 Düsseldorf · Postfach 101105, 40002 Düsseldorf
Telefon (0211) 9449-01 · Telefax (0211) 442006

Erschienen im August 1997

Preis dieser Ausgabe 23,00 DM
Nachdruck, auch im Auszug, nur mit Quellenangabe gestattet

Inhalt

	Seite
Erläuterungen	7
 Schaubilder	
Unfälle mit Personenschaden 1996 nach Alter und Geschlecht des Hauptverursachers	8
Verunglückte bei Straßenverkehrsunfällen 1996 nach Alter und Geschlecht	8
Straßenverkehrsunfälle und Verunglückte 1996 nach Straßenarten	9
Verunglückte bei Straßenverkehrsunfällen 1996 nach Straßenarten	9
Straßenverkehrsunfälle 1982 – 1996	10
Verunglückte 1982 – 1996	10
Anzahl der bei Straßenverkehrsunfällen getöteten Personen von 1992 – 1996 nach Regierungsbezirken	11
Anzahl der bei Straßenverkehrsunfällen schwerverletzten Personen von 1992 – 1996 nach Regierungsbezirken	11
Anzahl der bei Straßenverkehrsunfällen leichtverletzten Personen von 1992 – 1996 nach Regierungsbezirken	12
 Tabellenteil	
1. Straßenverkehrsunfälle und Verunglückte 1950 – 1996	13
2. An Straßenverkehrsunfällen mit Personenschaden beteiligte und verunglückte Verkehrsteilnehmerinnen und Verkehrsteilnehmer 1958 – 1996	14
3. Straßenverkehrsunfälle mit Personenschaden und Verunglückte 1988 – 1996 nach Straßenarten	15
4. Straßenverkehrsunfälle und Unfallfolgen 1996 nach Ortslage	
4.1 Nach Monaten	
4.1.1 Grundzahlen	16
4.1.2 Nach Tagesdatum auf allen Straßen	17
4.1.3 Nach Tagesdatum auf den Autobahnen	29
4.2 Nach Unfalltypen und Straßenkategorien	33
4.3 Nach Unfallarten und Straßenkategorien	39
4.4 Nach Art der Verkehrsbeteiligung	45
4.5 Nach Uhrzeit und Wochentagen	
4.5.1 Unfälle mit Personenschaden	46
4.5.2 Getötete und Verletzte zusammen	48
4.6 Nach Lichtverhältnissen und Straßenzustand	50
4.7 Nach Charakteristik und Besonderheit der Unfallstelle	51
4.8 Nach Uhrzeit und Monaten	
4.8.1 Unfälle mit Personenschaden und/oder schwerwiegende Unfälle mit Sachschaden	52
4.8.2 Unfälle mit Personenschaden	54
4.9 Nebelunfälle nach Anzahl der Beteiligten und Art der Verkehrsbeteiligung	56
4.10 Nach zulässigen Höchstgeschwindigkeiten	57
4.11 Nach Geschwindigkeitsbegrenzungen in Baustellenbereichen und freien Strecken auf Autobahnen	58

5.	Beteiligte an Straßenverkehrsunfällen 1996	
5.1	Alleinunfälle und Unfälle mit zwei Beteiligten nach Ortslage	
5.1.1	Nach Unfallverursacherinnen und -verursachern sowie Unfallgegnerinnen und -gegnern	61
5.1.2	Nach Unfallverursacherinnen und -verursachern sowie Unfallgegnerinnen und -gegnern und Unfallfolgen	63
5.2	Nach Ortslage und Unfallflucht	72
5.3	Nach Monaten	75
5.4	Bei Unfällen mit Personenschaden nach Altersgruppen und Geschlecht	77
5.5	Hauptverursacherinnen und -verursacher	
5.5.1	Bei Unfällen mit Personenschaden nach Altersgruppen und Geschlecht sowie nach Art der Verkehrsbeteiligung	78
5.5.2	Alle Hauptverursacher nach Altersgruppen, Geschlecht und Unfallfolgen	79
5.5.3	Pkw-Fahrer nach Altersgruppen, Geschlecht und Unfallfolgen	80
5.5.4	Nach Ortslage, Art der Verkehrsbeteiligung und Unfallfolgen	81
5.6	Nach ihrer Nationalität	84
5.7	Alkoholisierte Beteiligte nach Altersgruppen und Ortslage	85
5.8	Alkoholisierte Beteiligte nach Blutalkoholwerten, Altersgruppen und Geschlecht	
5.8.1	Bei Unfällen mit Personenschaden	86
5.8.2	Bei schwerwiegenden Unfällen mit Sachschäden (i. e. S.)	87
5.9	Beteiligte nach Dauer der Fahrerlaubnis, Altersgruppen und Geschlecht	
5.9.1	Kraftfahrzeugführerinnen und -führer insgesamt	88
5.9.2	Führerinnen und Führer von Personenkraftwagen	90
5.10	Hauptverursacher nach Dauer der Fahrerlaubnis, Altersgruppen und Geschlecht	
5.10.1	Kraftfahrzeugführerinnen und -führer insgesamt	92
5.10.2	Führerinnen und Führer von Personenkraftwagen	94
5.11	Personenkraftwagen nach Hubraum und Leistung, zulässiger Höchstgeschwindigkeit sowie Alter des Fahrzeugs	
5.11.1	Hauptverursacherinnen und -verursacher nach Unfallfolgen	96
5.11.2	Beteiligte Fahrzeugführerinnen und -führer nach Altersgruppen	97
5.11.3	Hauptverursacherinnen und -verursacher nach Altersgruppen	99
5.12	Personenkraftwagen nach Leistung und Alter des Fahrzeugs	
5.12.1	Beteiligte Fahrzeugführer nach Altersgruppen und Geschlecht	101
5.12.2	Hauptverursacher nach Altersgruppen und Geschlecht	103
5.13	Personenkraftwagen nach Leistung und Alter des Fahrzeugs sowie beteiligte Fahrzeugführerinnen und -führer nach Dauer der Fahrerlaubnis	105
5.14	Motorräder nach Hubraum und Leistung sowie Alter des Fahrzeugs	
5.14.1	Beteiligte Fahrzeugführerinnen und -führer nach Altersgruppen	107
5.14.2	Beteiligte Fahrzeugführerinnen und -führer nach Dauer der Fahrerlaubnis	109
5.14.3	Nach Hauptverursacherinnen und -verursachern und Unfallfolgen	111
5.15	Beteiligte Fahrzeuge nach der Höhe ihres Schadens und Ortslage	
5.15.1	Bei Unfällen mit Personenschaden	112
5.15.2	Bei schwerwiegenden Unfällen mit Sachschaden (i. e. S.)	113
5.16	Beteiligte Kraftfahrzeugführerinnen und -führer von Gefahrguttransporten nach Art der Verkehrsbeteiligung und deren Ladung nach Gefahrklassen	114
5.17	Beteiligte Kraftfahrzeugführerinnen und -führer von Gefahrguttransporten nach Art der Verkehrsbeteiligung und Ursachen der Unfälle	115
5.18	Fahrzeugbesetzung und Unfallfolgen nach Art der Verkehrsbeteiligung und Ortslage	117
5.19	Nach Führerinnen und Führern von Kraftomnibussen, Personenkraftwagen und Leichtkrafträdern	
5.19.1	Bei Unfällen mit Personenschaden nach Monaten und Ortslage	118
5.19.2	Bei Unfällen mit Personenschaden und/oder schwerwiegenden Unfällen mit Sachschaden nach Ortslage und Unfallfolgen	119
6.	Verunglückte bei Straßenverkehrsunfällen 1996 nach Art der Verkehrsbeteiligung und Verletzungsschwere	
6.1	Kraftfahrzeugbenutzerinnen und -benutzer nach Altersgruppen und Ortslage	
6.1.1	Fahrzeugführerinnen und -führer	120
6.1.2	Mitfahrerinnen und Mitfahrer	123
6.2	Verunglückte Benutzerinnen und Benutzer von anderen Fahrzeugen, Fußgängerinnen und Fußgänger und Verunglückte insgesamt nach Altersgruppen und Ortslage	126

6.3	Nach Geschlecht, Altersgruppen und Ortslage	129
6.4	Kraftfahrzeugführer bzw. Mitfahrer nach Altersgruppen und Geschlecht	132
6.5	Nach Monaten und Ortslage	135
6.6	Nach Lichtverhältnissen, Straßenzustand und Ortslage	138
6.7	Kinder, Jugendliche und Heranwachsende bis 20 Jahre nach Geschlecht	140
6.8	Verunglückte Fußgängerinnen und Fußgänger und Radfahrerinnen und Radfahrer im Alter von 6 bis 14 Jahren nach Monaten und Stunden	141
6.9	Nach Altersjahren und Geschlecht	142
6.10	Führerinnen und Führer sowie Mitfahrerinnen und Mitfahrer von Kraftomnibussen, Personenkraftwagen und Leichtkrafträdern nach Altersgruppen	146
7	Ursachen von Straßenverkehrsunfällen 1996	
7.1	Fehlverhalten der Fahrzeugführerinnen und -führer nach Art der Verkehrsbeteiligung und Unfallschwere	148
7.2	Fehlverhalten der Fahrzeugführerinnen und -führer nach Altersgruppen bei Unfällen mit Personenschaden	
7.2.1	Alle Fahrzeugführerinnen und -führer	157
7.2.2	Fahrerinnen und Fahrer von Personenkraftwagen bzw. Motorrädern	158
7.2.3	Nach Geschlecht	159
7.2.4	Fahrer von Personenkraftwagen nach Geschlecht	160
7.2.5	Nach Art der Verkehrsbeteiligung und Ortslage	161
7.3	Fehlverhalten der Fahrzeugführerinnen und -führer bei Unfällen mit schwerem Sachschaden	164
7.4	Fehlverhalten der Fahrzeugführerinnen und -führer je 1 000 Beteiligte nach Altersgruppen bei Unfällen mit Personenschaden	
7.4.1	Nach Geschlecht	165
7.4.2	Nach Art der Verkehrsbeteiligung und Ortslage	166
7.5	Technische Mängel der Fahrzeuge nach der Fahrzeugart	169
7.6	Fehlverhalten der Fußgängerinnen und Fußgänger nach Altersklassen	170
7.7	Allgemeine Unfallursachen nach Straßenkategorien	171
7.8	Straßenverkehrsunfälle und Verunglückte nach Unfallursachen	174
7.9	Straßenverkehrsunfälle und Verunglückte nach Ortslage, Unfalltypen, Lichtverhältnissen, Monaten, Wochentagen und Uhrzeit	
7.9.1	Alle Unfälle	179
7.9.2	Unfälle mit Alkoholeinfluß und Unfallfolgen	180
7.9.3	Anteile der Alkoholunfälle an den Unfällen in %	181
7.10	Fehlverhalten der Führerinnen und Führer von Personenkraftwagen nach Leistung ihrer Fahrzeugs und Ortslage	182
7.11	Fehlverhalten der Führerinnen und Führer von Kraftfahrzeugen nach Dauer der Fahrerlaubnis und Ortslage	184
7.12	Fehlverhalten der Führerinnen und Führer von Personenkraftwagen nach Dauer der Fahrerlaubnis und Ortslage	186
7.13	Fehlverhalten der Fahrzeugführerinnen und -führer bei Nebelunfällen mit Personenschaden nach Art der Verkehrsbeteiligung und Ortslage	188
8.	Bei Straßenverkehrsunfällen mit Personenschaden Verunglückte 1996 nach Art der Verkehrsbeteiligung und Verwaltungsbezirken	190
9.	Straßenverkehrsunfälle, beteiligte Verkehrsteilnehmerinnen und -teilnehmer, Verunglückte und Unfallursachen 1996 nach Kreisen	198
10.	Straßenverkehrsunfälle und Verunglückte 1996 nach Gemeinden	216

Erläuterungen

Rechtsgrundlage

Rechtsgrundlage für die Zusammenstellung der vorliegenden Ergebnisse ist das „Gesetz über die Statistik der Straßenverkehrsunfälle“ vom 15. Juni 1990 sowie das „Erste Gesetz zur Änderung des Straßenverkehrsunfallstatistikgesetzes“ vom 23. November 1994 und die „Verordnung zur näheren Bestimmung des schwerwiegenden Unfalls mit Sachschaden im Sinne des Straßenverkehrsunfallstatistikgesetzes“ vom 21. Dezember 1994. Alle Unfälle, bei denen infolge des Fahrverkehrs auf öffentlichen Wegen und Plätzen Personen getötet oder verletzt oder Sachschäden verursacht worden sind, werden erfaßt und statistisch ausgewertet.

Unfälle

Bei den Unfällen wird unterschieden in:

Unfälle mit Personenschaden

Unfälle mit Getöteten; dazu zählen alle Personen, die innerhalb von 30 Tagen an den Unfallfolgen verstorben sind;

Unfälle mit Schwerverletzten; dazu zählen alle Personen, die zur stationären Behandlung in ein Krankenhaus eingeliefert worden sind;

Unfälle mit Leichtverletzten; dazu zählen alle Personen, deren Verletzungen keinen stationären Krankenhausaufenthalt erforderlich machten.

Unfälle mit Sachschaden

bis 1994

Schwere Sachschadensunfälle:

Unfälle, bei denen der Sachschaden bei einem der Geschädigten nebenstehende Wertgrenzen überschreitet.

1960 und früher: 200 DM

1961 – 1964: 500 DM

Bagatellunfälle:

Unfälle, bei denen der Sachschaden bei jedem der Geschädigten nebenstehende Wertgrenzen unterschreitet.

1965 – 1982: 1 000 DM

1983 – 1990 3 000 DM

1991 – 1994 4 000 DM

ab 1995

Schwerwiegender Unfall mit Sachschaden (im engeren Sinne):

Straftatbestand oder Ordnungswidrigkeit (Bußgeld) *und* wenn gleichzeitig mindestens ein Kraftfahrzeug aufgrund eines Unfallschadens von der Unfallstelle abgeschleppt werden muß (nicht fahrbereit). Dies betrifft auch Fälle mit Alkoholeinwirkung.

Sonstiger Sachschadensunfall *unter* Alkoholeinwirkung:

Unfallbeteiligte oder Unfallbeteiligter stand *unter* Alkoholeinwirkung und falls Kraftfahrzeuge beteiligt waren, waren diese alle noch *fahrbereit* (wenn gleichzeitig mindestens ein Kraftfahrzeug *nicht fahrbereit* war, dann ist die Unfallkategorie schwerwiegender Unfall mit Sachschaden zutreffend).

Sonstiger Sachschadensunfall *ohne* Alkoholeinwirkung:

Alle sonstigen Sachschadensunfälle, dazu zählen alle Sachschadensunfälle

– *ohne* Straftatbestand oder Ordnungswidrigkeit (Bußgeld), unabhängig davon ob ein beteiligtes Kraftfahrzeug fahrbereit war oder nicht,

– *mit* Straftatbestand oder Ordnungswidrigkeit (Bußgeld) *und* alle Kraftfahrzeuge fahrbereit.

Diese Unfälle sind analog dem früheren Bagatellunfall zu behandeln.

Kriterium für die Zuordnung eines Unfalles ist die jeweils schwerste Folge.

Unfälle mit Personenschaden 1996 nach Alter und Geschlecht des Hauptverursachers

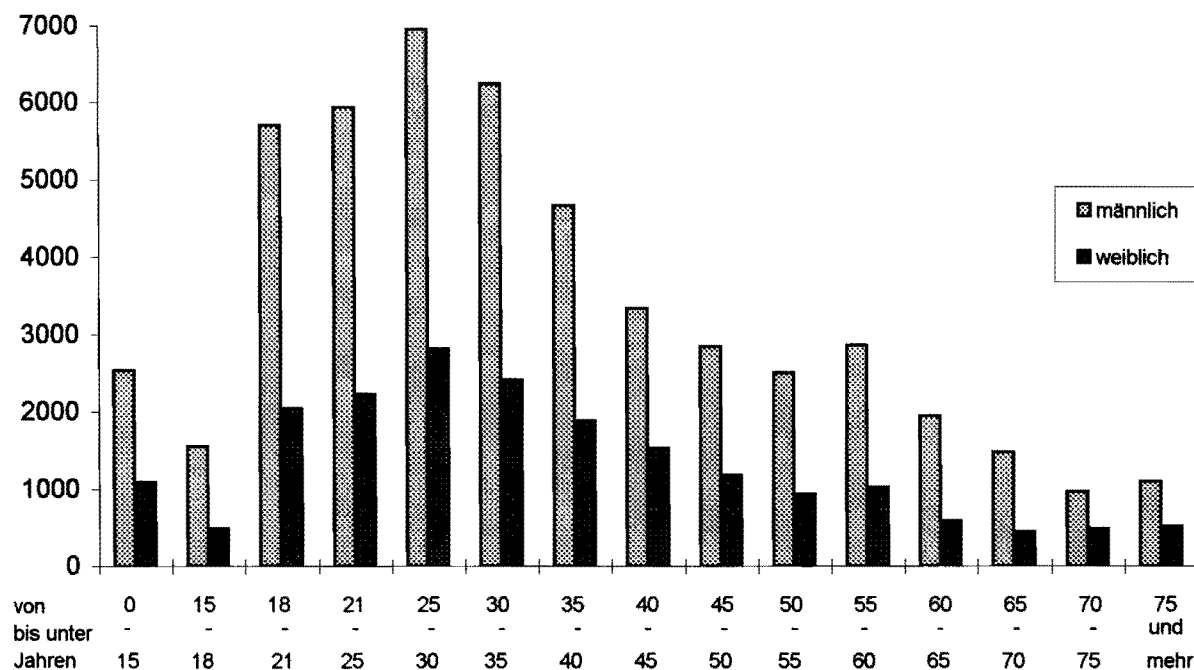

Verunglückte bei Straßenverkehrsunfällen 1996 nach Alter und Geschlecht

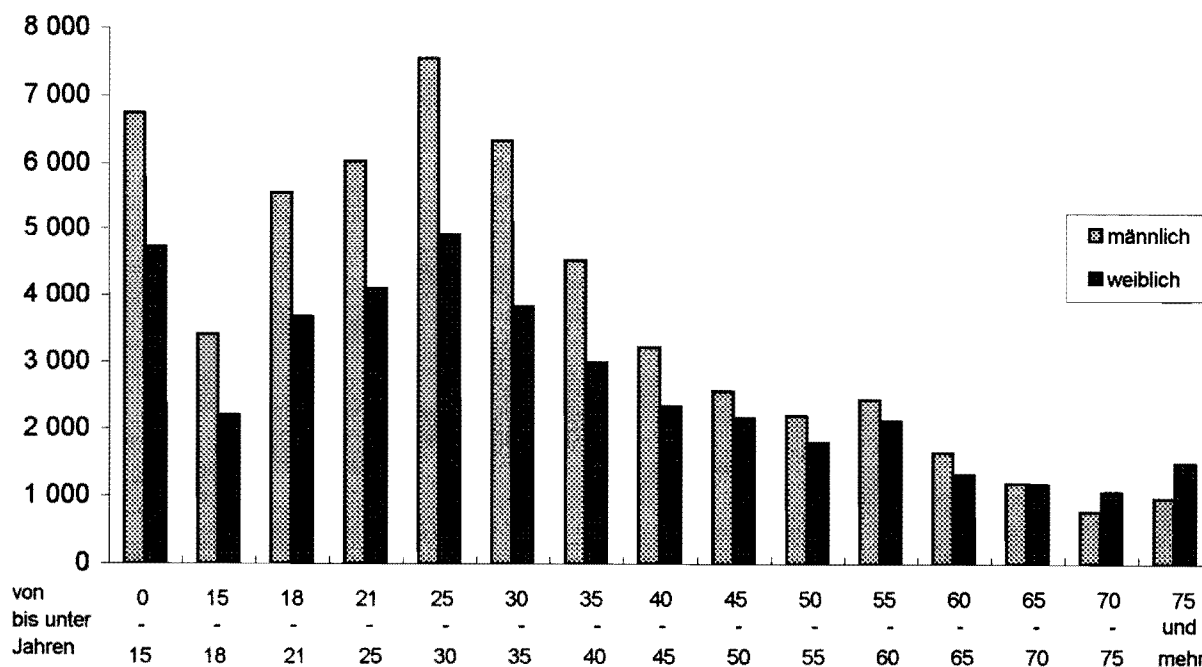

Straßenverkehrsunfälle und Verunglückte 1996 nach Straßenarten

9

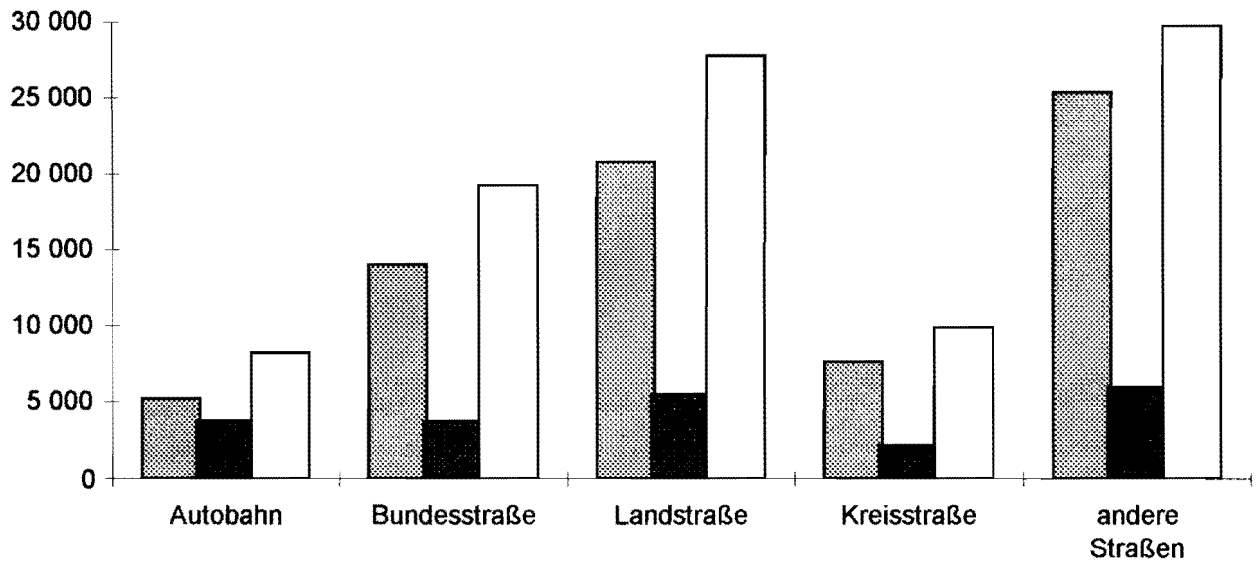

▨ Unfälle mit Personenschaden ■ Unfälle mit schwerwiegendem Sachschaden (i.e.S.) □ Anzahl der Verunglückten

Verunglückte bei Straßenverkehrsunfällen 1996 nach Straßenklassen Anteil in %

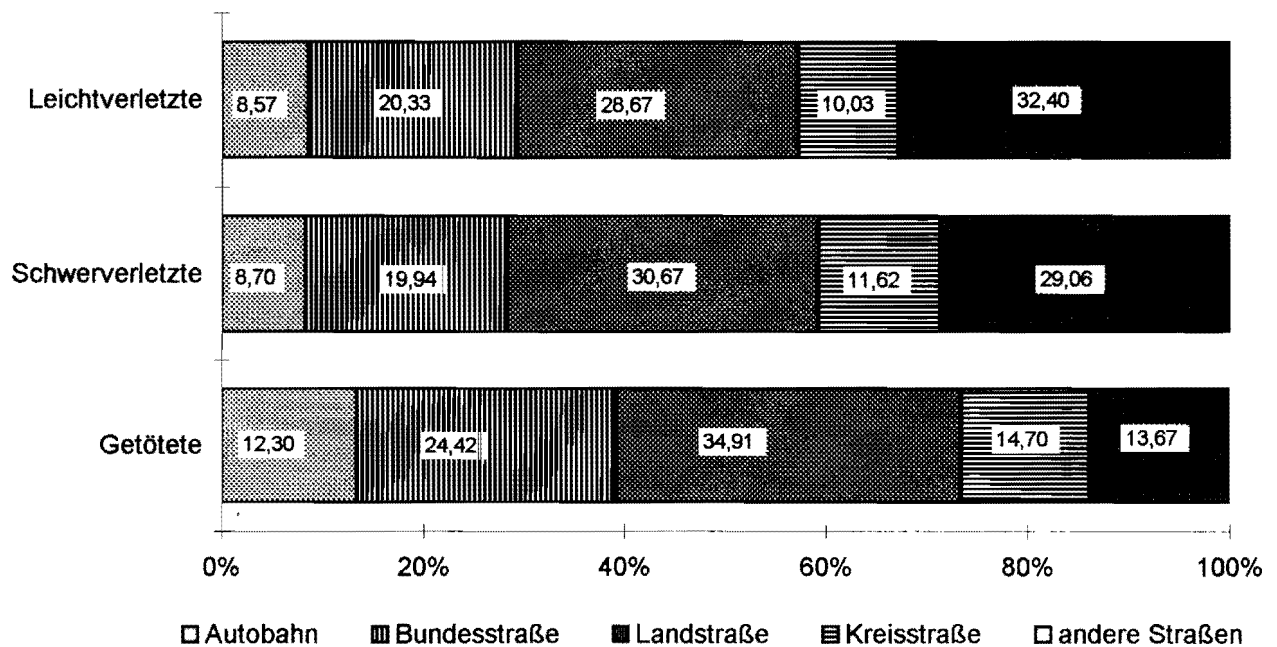

▨ Autobahn ▤ Bundesstraße ■ Landstraße ▧ Kreisstraße □ andere Straßen

Straßenverkehrsunfälle 1982 - 1996

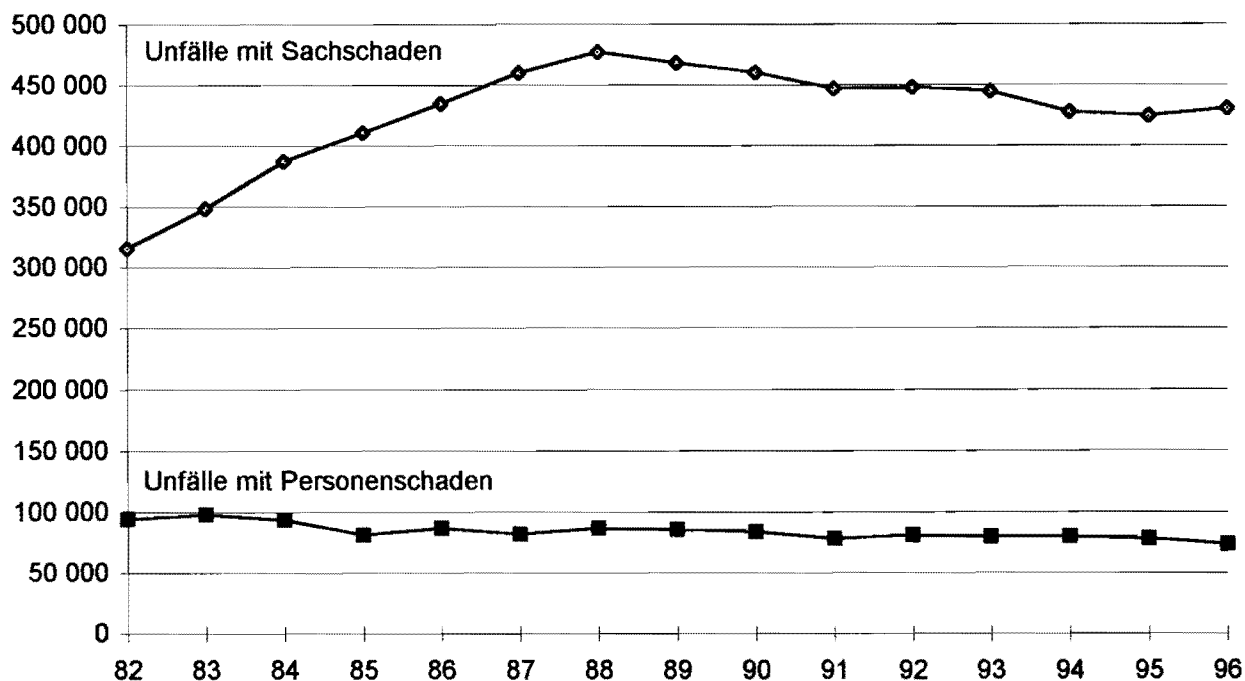

Verunglückte bei Straßenverkehrsunfällen 1982 - 1996

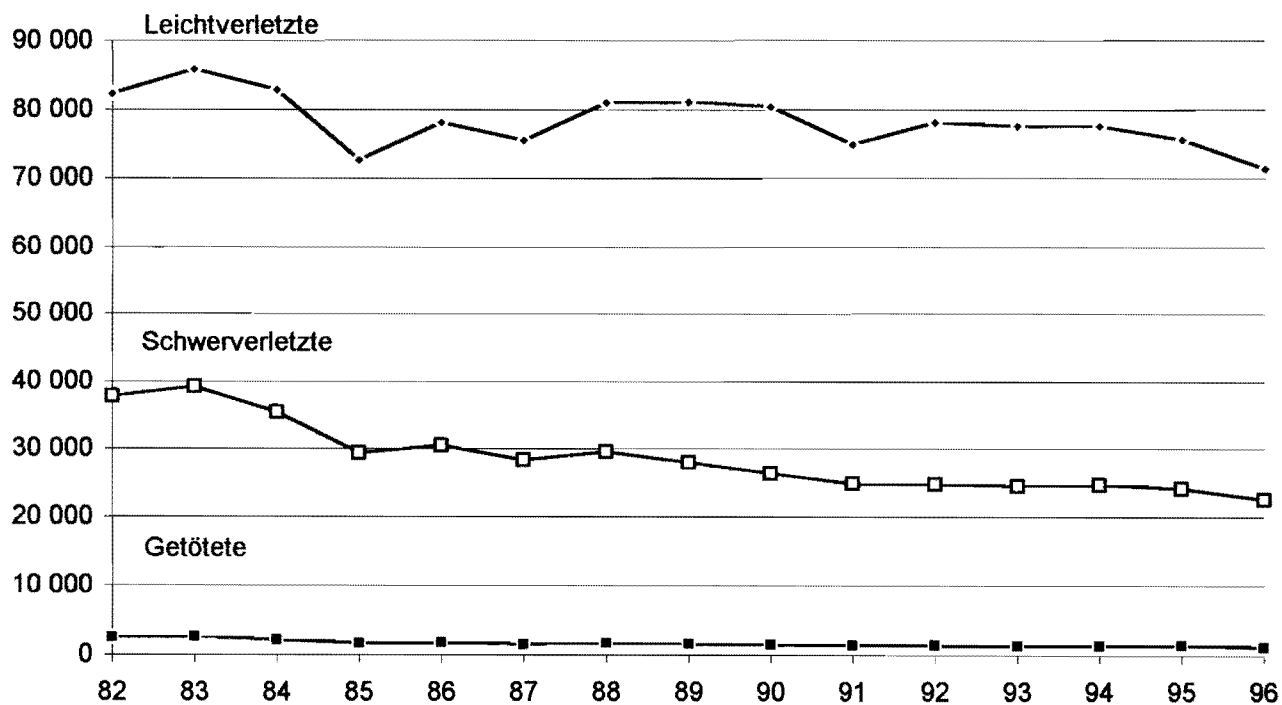

**Anzahl der bei Straßenverkehrsunfällen getöteten
Personen von 1992 - 1996 nach Regierungsbezirken**

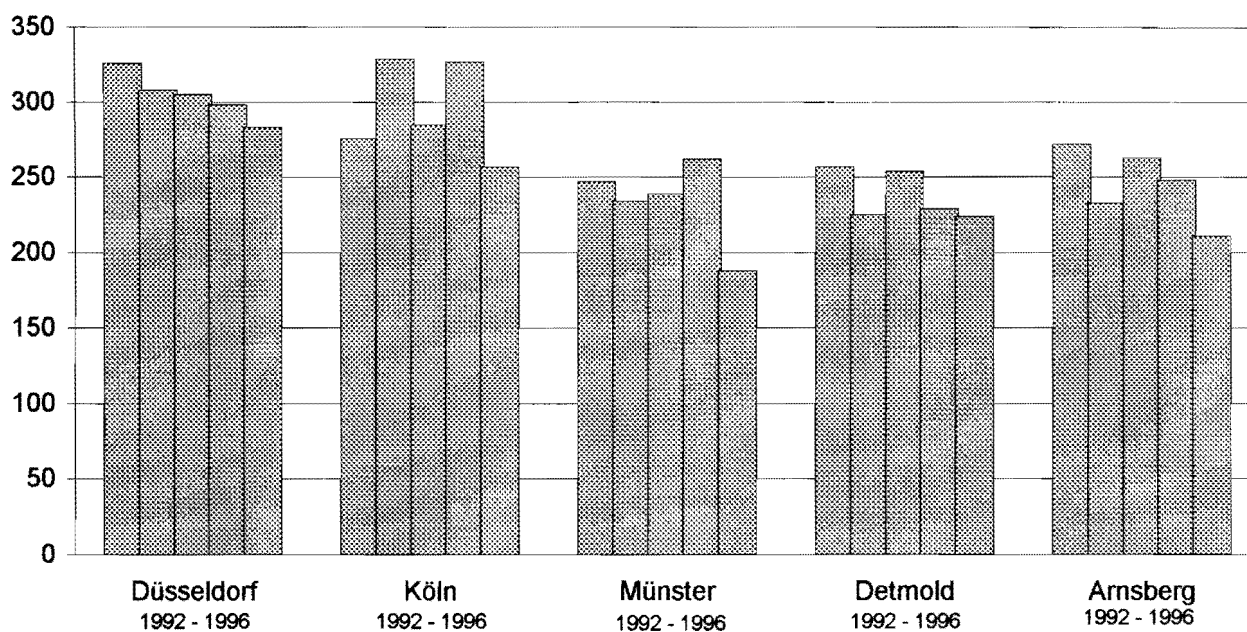

**Anzahl der bei Straßenverkehrsunfällen schwerverletzten
Personen von 1992 - 1996 nach Regierungsbezirken**

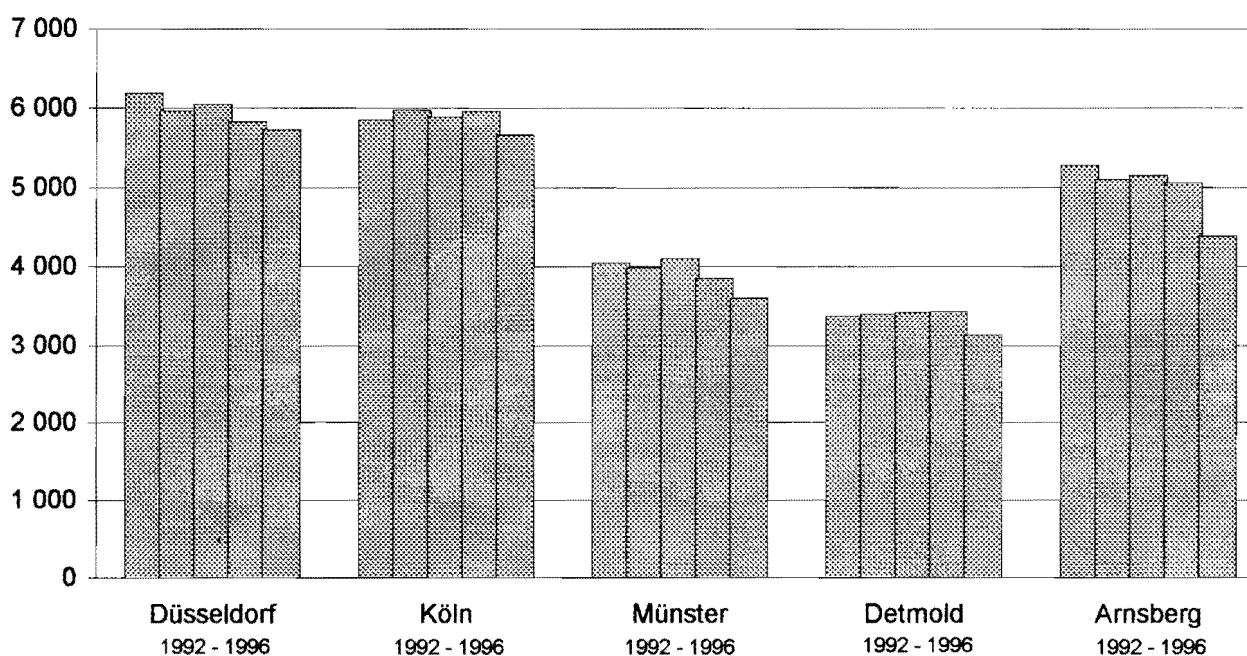

**Anzahl der bei Straßenverkehrsunfällen leichtverletzten
Personen von 1992 - 1996 nach Regierungsbezirken**

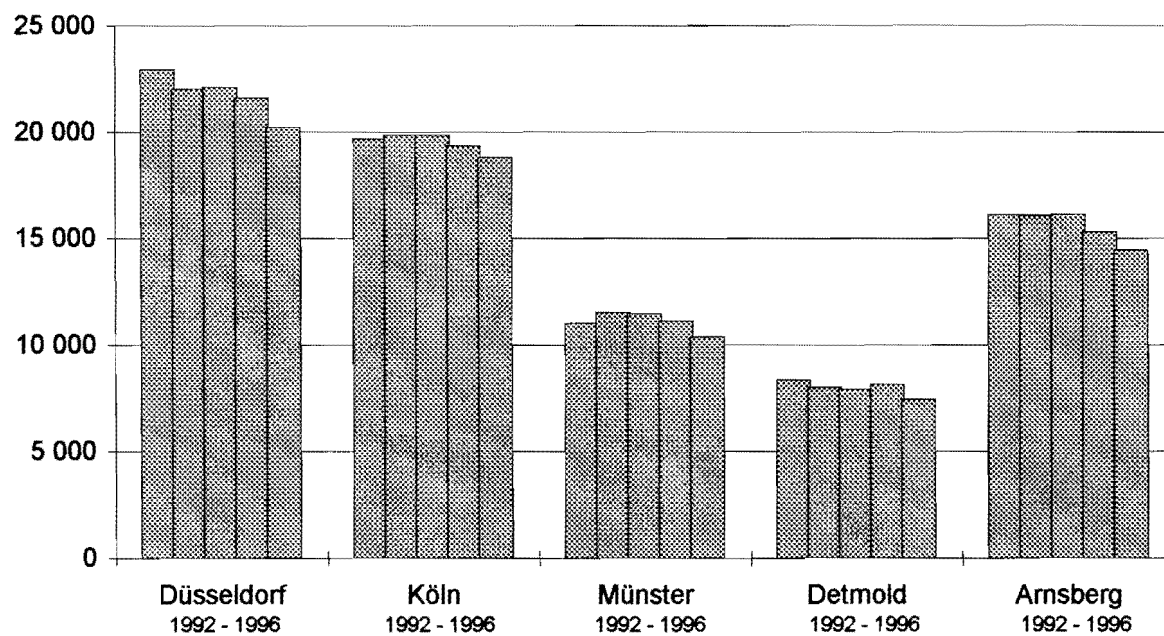

1. Straßenverkehrsunfälle und Verunglückte 1950 – 1996

Zeitraum	Unfälle						Verunglückte			
	innerhalb	außerhalb	insgesamt	Personen- schaden	davon mit		insgesamt	davon		
	von Ortschaften ¹⁾				nur Sachschaden			Getötete	Schwer-	Leicht-
					schwere Sach- schäden ²⁾	Baga- tell- schäden ²⁾				
1950	56 421	11 238	67 659	34 673	32 986		42 401	1 514	.	.
1951	75 350	15 564	90 914	47 489	43 425		58 943	1 839	.	.
1952	89 181	20 251	109 432	55 345	54 087		69 749	2 005	.	.
1953	107 510	22 850	130 360	69 706	20 741	39 913	89 532	3 397	34 746	51 389
1954	121 196	25 303	146 499	76 491	22 879	47 129	98 475	3 681	37 533	57 261
1955	141 259	29 905	171 164	85 650	29 427	56 087	110 175	3 891	40 454	65 830
1956	160 654	32 166	192 820	90 696	35 099	67 025	116 049	4 188	43 676	68 185
1957	161 584	34 002	195 586	88 069	33 956	73 561	113 396	3 855	42 726	66 815
1958	172 281	44 196	216 477	87 442	39 756	89 279	112 072	3 585	40 357	68 130
1959	192 193	47 722	239 915	96 981	60 197	82 737	126 114	3 993	43 810	78 311
1960	224 738	57 574	282 312	105 141	102 001	75 170	139 246	4 163	42 339	92 744
1961	237 060	60 977	298 037	103 463	60 586	133 988	138 549	4 267	40 606	93 676
1962	247 846	64 999	312 845	97 171	76 268	139 406	131 064	4 074	37 762	89 228
1963	233 805	64 457	298 262	92 857	82 841	122 564	126 977	4 000	37 140	85 837
1964	152 605	46 478	293 228	97 895	101 188	94 145	134 525	4 709	40 563	89 253
1965	90 398	33 501	282 562	92 434	31 465	158 663	127 732	4 377	35 385	87 970
1966	96 427	35 902	302 198	96 105	36 224	169 869	133 719	4 594	37 401	91 724
1967	96 277	35 431	296 466	95 253	36 455	164 758	132 250	4 668	39 213	88 369
1968	97 335	36 594	296 340	96 280	37 649	162 411	133 140	4 324	39 219	89 597
1969	96 329	37 253	297 887	97 079	36 503	164 305	135 741	4 285	40 053	91 403
1970	107 737	41 510	336 128	106 377	42 870	186 881	149 631	4 632	44 011	100 988
1971	103 364	40 705	316 694	101 213	42 856	172 625	141 848	4 386	41 604	95 858
1972	109 451	39 495	324 872	101 312	47 634	175 926	141 518	4 236	42 210	95 072
1973	101 215	36 681	306 741	93 216	44 680	168 845	128 288	3 690	38 624	85 974
1974	97 153	33 557	287 085	87 254	43 456	156 375	117 561	3 162	35 949	78 450
1975	94 458	35 505	290 914	86 602	43 361	160 951	117 448	3 257	37 367	76 824
1976	108 991	39 863	333 569	93 659	55 195	184 715	125 476	3 284	39 781	82 411
1977	119 599	44 494	361 466	99 049	65 044	197 373	133 090	3 225	41 746	88 119
1978	125 416	45 335	386 478	97 212	73 539	215 727	129 588	3 203	40 606	85 779
1979	129 133	44 981	400 984	93 468	80 646	226 870	122 956	2 681	38 359	81 916
1980	138 555	48 096	412 958	98 311	88 340	226 307	128 813	2 885	39 398	86 530
1981	139 831	47 000	413 998	93 810	93 021	227 167	122 846	2 497	37 429	82 920
1982	142 330	48 321	409 471	94 096	96 555	218 820	122 653	2 521	37 817	82 315
1983	108 669	41 975	446 326	97 886	52 758	295 682	127 678	2 608	39 204	85 866
1984	105 990	41 260	481 333	93 749	53 501	334 083	120 551	2 182	35 470	82 899
1985	94 374	38 381	492 124	81 405	51 350	359 369	103 718	1 692	29 342	72 684
1986	98 066	40 851	521 255	86 393	52 524	382 338	110 416	1 807	30 521	78 088
1987	91 727	40 798	541 715	81 764	50 761	409 190	105 363	1 544	28 346	75 473
1988	93 828	43 651	563 793	86 497	50 982	426 314	112 270	1 727	29 547	80 996
1989	91 315	43 104	553 814	85 471	48 948	419 395	110 681	1 642	27 994	81 045
1990	87 030	43 706	543 482	83 336	47 400	412 746	108 327	1 520	26 400	80 407
1991	73 233	38 029	524 987	78 105	33 157	413 725	101 150	1 410	24 841	74 899
1992	75 876	38 298	528 810	80 830	33 344	414 636	104 224	1 378	24 758	78 088
1993	74 701	39 282	524 543	79 690	34 293	410 560	103 284	1 329	24 449	77 506
1994	73 936	39 548	507 788	79 791	33 693	394 304	103 481	1 346	24 636	77 499
1995	71 792	34 756	502 304 ³⁾	77 849	22 098	395 756	101 070	1 364	24 157	75 549
1996	62 437	31 720	503 618 ³⁾	73 085	21 072	403 061	95 021	1 163	22 531	71 327
1996 Januar	4 263	2 515	42 879	4 986	1 792	35 636	6 384	88	1 526	4 770
Februar	3 780	2 297	43 942	4 334	1 743	37 392	5 755	82	1 416	4 257
März	4 399	2 360	38 434	5 094	1 665	31 165	6 784	67	1 602	5 115
April	5 019	2 288	38 329	5 969	1 338	30 567	7 621	94	1 864	5 663
Mai	5 680	2 580	40 975	6 573	1 687	32 112	8 596	92	2 040	6 464
Juni	6 245	2 852	41 142	7 311	1 786	31 460	9 418	123	2 210	7 085
Juli	5 220	2 648	38 198	6 364	1 504	29 811	8 309	109	1 972	6 228
August	5 921	3 031	41 211	7 216	1 736	31 681	9 391	100	2 280	7 011
September	5 680	2 781	41 682	6 694	1 767	32 705	8 745	81	2 115	6 549
Oktober	5 958	2 953	45 792	6 948	1 963	36 312	8 985	127	2 055	6 803
November	5 625	2 808	47 304	6 332	2 101	38 296	8 187	116	1 902	6 169
Dezember	4 647	2 607	43 730	5 264	1 990	35 924	6 846	84	1 549	5 213

1) ab 1964 ohne Bagatellunfälle – 2) Siehe Erläuterungen Seite 7. – 3) Unfälle insgesamt einschl. 6 400 Unfälle – Sonstige Alkoholunfälle –

**2. An Straßenverkehrsunfällen mit Personenschaden beteiligte und verunglückte
Verkehrsteilnehmerinnen und Verkehrsteilnehmer 1958 – 1996**

Jahr	Verkehrsbeteiligte					Verunglückte				
	insgesamt	darunter				insgesamt	darunter			
		Führer/-in			Fuß- gänger/in		in Personen- kraftwagen	auf motori- sierten Zweirädern	auf Fahrrädern	als Fuß- gänger/-in
		Personen- kraft- wagen	motori- sierten Zweirädern	Fahrrädern						
1958	167 354	54 670	48 006	16 586	25 810	112 072	24 782	44 232	13 963	24 059
1959	184 948	64 592	52 677	18 225	26 632	126 114	30 109	49 920	15 567	25 160
1960	201 855	80 064	51 787	17 163	28 851	139 246	40 460	50 315	14 958	26 923
1961	199 519	87 044	44 031	16 390	28 378	138 549	46 098	43 790	14 483	26 922
1962	187 000	93 040	30 399	14 984	26 288	131 064	54 665	30 638	13 586	25 188
1963	178 760	94 348	23 943	14 061	25 133	126 977	58 065	24 579	12 862	24 256
1964	188 429	104 594	22 164	15 154	26 545	134 525	65 387	22 774	13 989	25 794
1965	179 423	103 987	17 332	13 686	25 311	127 732	65 991	17 799	12 763	24 638
1966	186 668	113 355	15 873	14 032	25 516	133 708	73 283	16 363	13 096	24 889
1967	184 207	111 792	15 837	15 022	24 827	132 520	71 986	16 385	14 052	24 256
1968	186 128	114 262	15 705	14 899	24 058	133 140	74 007	16 268	13 890	23 467
1969	187 932	117 151	14 826	13 822	23 863	135 741	77 640	15 929	13 003	23 302
1970	206 816	132 780	15 442	13 483	26 210	149 631	89 014	15 787	12 762	25 735
1971	196 178	125 172	16 469	13 134	24 298	141 848	83 030	16 966	12 450	23 825
1972	197 358	126 627	17 724	12 308	24 219	141 518	82 359	18 197	11 677	23 766
1973	182 403	114 137	18 269	12 203	22 182	128 288	71 126	18 701	11 557	21 764
1974	170 436	104 712	19 205	11 726	21 367	117 561	61 749	19 533	11 087	20 902
1975	166 068	100 957	20 388	11 745	19 799	117 448	61 829	20 851	11 010	19 273
1976	180 091	108 537	23 487	13 452	20 406	125 476	64 264	23 258	12 696	19 829
1977	193 250	119 271	24 540	14 415	20 520	133 090	70 324	24 845	13 542	19 932
1978	190 621	118 303	24 532	13 956	19 717	129 588	68 223	24 868	13 101	19 196
1979	183 866	111 681	24 482	14 556	18 457	122 956	62 433	24 761	13 684	17 952
1980	192 513	117 851	26 057	15 285	19 296	128 813	65 666	26 316	14 255	18 766
1981	184 838	113 668	24 978	15 551	17 914	122 846	62 016	25 312	14 432	17 346
1982	184 646	112 208	26 480	17 205	17 360	122 653	59 569	26 894	15 935	16 786
1983	192 591	119 094	26 157	18 583	16 864	127 678	64 153	26 624	17 197	16 255
1984	185 718	115 471	24 428	18 204	16 307	120 551	59 808	24 708	16 867	15 752
1985	162 065	100 889	19 293	16 990	14 256	103 718	51 386	19 619	15 772	13 759
1986	173 105	111 615	17 113	18 495	14 925	110 416	58 035	17 330	17 199	14 422
1987	164 550	109 713	13 486	16 659	13 853	105 363	59 237	13 593	15 497	13 383
1988	174 274	118 896	12 500	18 105	14 149	112 270	65 358	12 599	16 891	13 662
1989	172 492	116 905	11 228	19 781	13 290	110 681	64 392	11 312	18 398	12 817
1990	168 550	115 072	10 793	18 716	12 717	108 327	64 190	10 873	17 365	12 220
1991	156 997	104 136	10 321	18 290	11 878	101 150	58 021	10 438	16 844	11 386
1992	163 204	108 495	10 852	20 078	11 917	104 224	59 526	10 941	18 461	11 429
1993	160 405	107 819	10 722	18 376	11 704	103 284	60 302	10 786	16 902	11 299
1994	160 380	107 010	11 391	18 517	11 376	103 481	60 089	11 514	16 955	10 910
1995	156 630	103 161	11 712	18 280	11 262	101 070	57 748	11 795	16 778	10 766
1996	146 466	96 782	11 451	16 050	10 794	95 021	54 662	11 432	14 764	10 293

3. Straßenverkehrsunfälle mit Personenschaden und Verunglückte 1988 – 1996 nach Straßenarten

Art des Nachweises	1988	1989	1990	1991	1992	1993	1994	1995	1996
auf Autobahnen									
Unfälle mit Personenschaden	5 084	5 154	5 779	5 519	5 249	5 543	5 808	5 535	5 232
Verunglückte Personen	7 836	8 078	9 167	8 417	8 221	8 718	9 091	8 730	8 218
davon									
Getötete	152	176	184	175	147	160	177	183	143
Schwerverletzte	1 850	1 855	2 097	1 968	1 908	2 008	2 123	2 016	1 961
Leichtverletzte	5 834	6 047	6 886	6 274	6 166	6 550	6 791	6 531	6 114
auf Bundesstraßen									
Unfälle mit Personenschaden	18 507	17 962	17 550	15 998	16 261	15 953	15 850	15 113	14 059
davon									
innerhalb von Ortschaften	12 453	12 162	11 681	10 723	10 919	10 535	10 398	9 761	9 226
außerhalb von Ortschaften	6 054	5 800	5 869	5 275	5 342	5 418	5 452	5 352	4 833
Verunglückte Personen	25 447	24 555	24 050	21 599	22 150	21 752	21 653	20 747	19 280
davon									
Getötete	467	444	392	366	374	355	313	351	284
Schwerverletzte	6 562	6 063	5 867	5 123	5 220	4 904	5 021	4 828	4 493
Leichtverletzte	18 418	18 048	17 791	16 110	16 556	16 493	16 319	15 568	14 503
auf Landstraßen									
Unfälle mit Personenschaden	23 350	22 931	22 491	21 375	22 929	22 756	22 637	21 945	20 806
davon									
innerhalb von Ortschaften	15 001	14 460	14 224	13 536	14 677	14 317	14 346	13 929	13 123
außerhalb von Ortschaften	8 349	8 471	8 267	7 839	8 252	8 439	8 291	8 016	7 683
Verunglückte Personen	31 180	30 526	29 852	28 632	30 273	30 347	30 107	29 151	27 765
davon									
Getötete	596	566	530	458	495	462	473	468	406
Schwerverletzte	8 769	8 266	7 562	7 430	7 573	7 616	7 694	7 483	6 911
Leichtverletzte	21 815	21 694	21 760	20 744	22 205	22 269	21 940	21 200	20 448
auf Kreisstraßen									
Unfälle mit Personenschaden	8 998	8 863	8 331	8 093	8 222	8 308	8 366	8 088	7 625
davon									
innerhalb von Ortschaften	5 961	5 905	5 378	5 230	5 341	5 265	5 332	5 198	4 812
außerhalb von Ortschaften	3 037	2 958	2 953	2 863	2 881	3 043	3 034	2 890	2 813
Verunglückte Personen	11 686	11 488	10 776	10 565	10 616	10 686	10 736	10 519	9 944
davon									
Getötete	240	205	181	169	168	160	184	173	171
Schwerverletzte	3 395	3 195	2 954	2 982	2 887	2 914	2 848	2 909	2 619
Leichtverletzte	8 051	8 088	7 641	7 414	7 561	7 612	7 704	7 437	7 154
auf anderen Straßen									
Unfälle mit Personenschaden	30 558	30 561	29 185	27 120	28 169	27 130	27 130	27 168	25 363
davon									
innerhalb von Ortschaften	28 475	28 370	27 005	25 057	26 078	25 022	25 095	25 058	23 540
außerhalb von Ortschaften	2 083	2 191	2 180	2 063	2 091	2 108	2 035	2 110	1 823
Verunglückte Personen	36 121	36 034	34 482	31 937	32 964	31 781	31 894	31 923	29 814
davon									
Getötete	272	251	233	242	194	192	199	189	159
Schwerverletzte	8 971	8 615	7 920	7 338	7 170	7 007	6 950	6 921	6 547
Leichtverletzte	26 878	27 168	26 329	24 357	25 600	24 582	24 745	24 813	23 108
auf Straßen aller Art									
Unfälle mit Personenschaden	86 497	85 471	83 336	78 105	80 830	79 690	79 791	77 849	73 085
davon									
innerhalb von Ortschaften	61 890	60 897	58 288	54 546	57 015	55 139	55 171	53 946	50 701
außerhalb von Ortschaften	24 607	24 574	25 048	23 559	23 815	24 551	24 620	23 903	22 384
Verunglückte Personen	112 270	110 681	108 327	101 150	104 224	103 284	103 481	101 070	95 021
davon									
Getötete	1 727	1 642	1 520	1 410	1 378	1 329	1 346	1 364	1 163
Schwerverletzte	29 547	27 994	26 400	24 841	24 758	24 449	24 636	24 157	22 531
Leichtverletzte	80 996	81 045	80 407	74 899	78 088	77 506	77 499	75 549	71 327

4. Straßenverkehrsunfälle und Unfallfolgen 1996 nach Ortslage

4.1 Nach Monaten
4.1.1 Grundzahlen

Unfälle Verunglückte	Ins- gesamt	Januar	Februar	März	April	Mai	Juni	Juli	August	Septem- ber	Oktober	Novem- ber	Dezem- ber
Innerhalb von Ortschaften													
Unfälle mit Personenschaden	50 701	3 320	2 847	3 461	4 226	4 709	5 253	4 400	4 949	4 692	4 838	4 425	3 581
mit Sachschaden (i.e.S.)	11 736	943	933	938	793	971	992	820	972	988	1 120	1 200	1 066
Zusammen ...	62 437	4 263	3 780	4 399	5 019	5 680	6 245	5 220	5 921	5 680	5 958	5 625	4 647
Verunglückte Getötete	351	33	15	30	26	30	40	21	30	25	36	39	26
Schwerverletzte	12 423	826	707	886	1 043	1 106	1 309	1 102	1 212	1 164	1 150	1 077	841
Leichtverletzte	48 585	3 109	2 748	3 361	3 933	4 573	5 023	4 252	4 737	4 548	4 635	4 221	3 445
Zusammen ...	61 359	3 968	3 470	4 277	5 002	5 709	6 372	5 375	5 979	5 737	5 821	5 337	4 312
Außerhalb von Ortschaften, ohne Autobahn													
Unfälle mit Personenschaden	17 152	1 320	1 161	1 187	1 320	1 414	1 555	1 508	1 754	1 550	1 602	1 508	1 273
mit Sachschaden (i.e.S.)	5 577	477	470	435	345	423	502	415	448	490	514	535	523
Zusammen ...	22 729	1 797	1 631	1 622	1 665	1 837	2 057	1 923	2 202	2 040	2 116	2 043	1 796
Verunglückte Getötete	669	48	56	30	63	50	59	75	58	47	72	62	49
Schwerverletzte	8 147	579	592	554	645	720	728	690	867	794	732	669	577
Leichtverletzte	16 628	1 282	1 142	1 191	1 232	1 401	1 506	1 433	1 648	1 457	1 566	1 486	1 284
Zusammen ...	25 444	1 909	1 790	1 775	1 940	2 171	2 293	2 198	2 573	2 298	2 370	2 217	1 910
auf Autobahnen													
Unfälle mit Personenschaden	5 232	346	326	446	423	450	503	456	513	452	508	399	410
mit Sachschaden (i.e.S.)	3 759	372	340	292	200	293	292	269	316	289	329	366	401
Zusammen ...	8 991	718	666	738	623	743	795	725	829	741	837	765	811
Verunglückte Getötete	143	7	11	7	5	12	24	13	12	9	19	15	9
Schwerverletzte	1 961	121	117	162	176	214	173	180	201	157	173	156	131
Leichtverletzte	6 114	379	367	563	498	490	556	543	626	544	602	462	484
Zusammen ...	8 218	507	495	732	679	716	753	736	839	710	794	633	624
Außerhalb von Ortschaften, einschließlich Autobahn													
Unfälle mit Personenschaden	22 384	1 566	1 487	1 633	1 743	1 864	2 058	1 964	2 267	2 002	2 110	1 907	1 683
mit Sachschaden (i.e.S.)	9 336	849	810	727	545	716	794	684	764	779	843	901	924
Zusammen ...	31 720	2 515	2 297	2 360	2 288	2 580	2 852	2 648	3 031	2 781	2 953	2 808	2 607
Verunglückte Getötete	812	55	67	37	68	62	83	88	70	56	91	77	58
Schwerverletzte	10 108	700	709	716	821	934	901	870	1 068	951	905	825	708
Leichtverletzte	22 742	1 661	1 509	1 754	1 730	1 891	2 062	1 976	2 274	2 001	2 168	1 948	1 768
Zusammen ...	33 662	2 416	2 285	2 507	2 619	2 887	3 046	2 934	3 412	3 008	3 164	2 850	2 534
Innerhalb und außerhalb von Ortschaften													
Unfälle mit Personenschaden	73 085	4 986	4 334	5 094	5 969	6 573	7 311	6 364	7 216	6 694	6 948	6 332	5 264
mit Sachschaden (i.e.S.)	21 072	1 792	1 743	1 665	1 338	1 687	1 786	1 504	1 736	1 767	1 963	2 101	1 990
Insgesamt ...	94 157	6 778	6 077	6 759	7 307	8 260	9 097	7 868	8 952	8 461	8 911	8 433	7 254
Verunglückte Getötete	1 163	88	82	67	94	92	123	109	100	81	127	116	84
Schwerverletzte	22 531	1 526	1 416	1 602	1 864	2 040	2 210	1 972	2 280	2 115	2 055	1 902	1 549
Leichtverletzte	71 327	4 770	4 257	5 115	5 663	6 464	7 085	6 228	7 011	6 549	6 803	6 169	5 213
Insgesamt ...	95 021	6 384	5 755	6 784	7 621	8 596	9 418	8 309	9 391	8 745	8 985	8 187	6 846

4.1.2. Nach Tagesdatum und Ortslage im Januar 1996

Tagesdatum		Unfälle mit Personen- schaden	Davon mit			Verunglückte			Unfälle mit schwerw. 1) Sachschaden	Unfälle mit Personen- und schwerw. 1) Sachschaden
Ortslage			Getöteten	Schwer- verletzten	Leicht- verletzten	Getötete	Schwer- verletzte	Leicht- verletzte		
Innerorts										
1. Montag	64	4	11	49	4	19	69	24	88	
2. Dienstag	106	1	24	81	1	25	104	22	128	
3. Mittwoch	65	1	18	46	1	18	56	20	85	
4. Donnerstag	116	2	39	75	2	44	99	36	152	
5. Freitag	80	-	16	64	-	16	78	31	111	
6. Samstag	78	1	16	61	1	18	80	27	105	
7. Sonntag	53	-	13	40	-	15	54	24	77	
8. Montag	187	-	52	135	-	54	162	46	233	
9. Dienstag	127	4	30	93	4	30	108	39	166	
10. Mittwoch	126	-	31	95	-	33	116	38	164	
11. Donnerstag	157	1	31	125	1	32	149	36	193	
12. Freitag	168	2	46	121	2	47	147	27	195	
13. Samstag	144	-	27	117	-	30	150	41	185	
14. Sonntag	64	1	14	49	1	16	66	21	85	
15. Montag	158	1	37	120	1	39	147	44	202	
16. Dienstag	130	2	33	95	2	36	113	38	168	
17. Mittwoch	129	-	29	100	-	30	122	23	152	
18. Donnerstag	127	1	25	101	1	27	115	34	161	
19. Freitag	118	2	21	95	2	24	111	27	145	
20. Samstag	81	1	25	55	1	26	80	29	110	
21. Sonntag	41	1	9	31	1	9	44	17	58	
22. Montag	118	-	29	89	-	33	104	22	140	
23. Dienstag	94	1	18	75	1	18	98	25	119	
24. Mittwoch	83	2	30	51	2	30	65	19	102	
25. Donnerstag	77	-	20	57	-	20	65	30	107	
26. Freitag	113	1	18	94	1	19	104	31	144	
27. Samstag	52	-	14	38	-	16	46	26	78	
28. Sonntag	45	1	12	32	1	14	42	26	71	
29. Montag	108	-	21	87	-	21	107	32	140	
30. Dienstag	159	1	38	120	1	38	149	44	203	
31. Mittwoch	152	2	28	122	2	29	159	44	196	
Zusammen	3 320	33	774	2 513	33	826	3 109	943	4 263	
Außerorts, einschließlich Autobahn										
1. Montag	43	4	13	26	4	14	44	25	68	
2. Dienstag	36	-	13	23	-	17	31	12	48	
3. Mittwoch	38	1	14	23	1	19	36	25	63	
4. Donnerstag	43	1	15	27	1	19	44	19	62	
5. Freitag	43	4	10	29	4	16	50	13	56	
6. Samstag	48	-	11	37	-	13	52	31	79	
7. Sonntag	37	1	16	20	1	28	34	26	63	
8. Montag	88	1	24	63	1	32	90	34	122	
9. Dienstag	44	2	19	23	2	22	40	19	63	
10. Mittwoch	58	6	21	31	6	28	50	33	91	
11. Donnerstag	96	2	45	49	2	53	70	32	128	
12. Freitag	63	2	29	32	3	41	67	34	97	
13. Samstag	106	6	38	62	6	53	125	33	139	
14. Sonntag	64	-	30	34	-	33	60	22	86	
15. Montag	75	-	25	50	-	28	75	36	111	
16. Dienstag	58	3	15	40	3	20	54	19	77	
17. Mittwoch	57	4	13	40	4	19	59	27	84	
18. Donnerstag	49	-	15	34	-	15	46	27	76	
19. Freitag	56	1	10	45	1	11	65	23	79	
20. Samstag	30	1	13	16	1	20	29	13	43	
21. Sonntag	30	3	8	19	3	15	31	14	44	
22. Montag	47	-	12	35	-	17	45	25	72	
23. Dienstag	38	-	15	23	-	19	39	21	59	
24. Mittwoch	30	2	6	22	3	13	33	20	50	
25. Donnerstag	35	-	11	24	-	14	35	17	52	
26. Freitag	85	2	27	56	2	29	79	130	215	
27. Samstag	30	-	4	26	-	4	38	36	66	
28. Sonntag	45	1	18	26	1	21	46	27	72	
29. Montag	77	-	24	53	-	26	86	23	100	
30. Dienstag	50	2	16	32	2	18	45	11	61	
31. Mittwoch	67	4	15	48	4	23	63	22	89	
Zusammen	1 666	53	545	1 068	55	700	1 661	849	2 515	
Innerorts und außerorts										
1. Montag	107	8	24	75	8	33	113	49	156	
2. Dienstag	142	1	37	104	1	42	135	34	176	
3. Mittwoch	103	2	32	69	2	37	92	45	148	
4. Donnerstag	159	3	54	102	3	63	143	55	214	
5. Freitag	123	4	26	93	4	32	128	44	167	
6. Samstag	126	1	27	98	1	31	132	58	184	
7. Sonntag	90	1	29	60	1	43	88	50	140	
8. Montag	275	1	76	198	1	86	252	80	355	
9. Dienstag	171	6	49	116	6	52	148	58	229	
10. Mittwoch	184	6	52	126	6	61	166	71	255	
11. Donnerstag	253	3	76	174	3	85	219	68	321	
12. Freitag	231	4	74	153	5	88	214	61	292	
13. Samstag	250	6	65	179	6	83	275	74	324	
14. Sonntag	128	1	44	83	1	49	126	43	171	
15. Montag	233	1	62	170	1	67	222	80	313	
16. Dienstag	188	5	48	135	5	56	167	57	245	
17. Mittwoch	186	4	42	140	4	49	181	50	236	
18. Donnerstag	176	1	40	135	1	42	161	61	237	
19. Freitag	174	3	31	140	3	35	176	50	224	
20. Samstag	111	2	38	71	2	46	109	42	153	
21. Sonntag	71	4	17	50	4	24	75	31	102	
22. Montag	165	-	41	124	-	50	149	47	212	
23. Dienstag	132	1	33	98	1	37	137	46	178	
24. Mittwoch	113	4	36	73	5	43	98	39	152	
25. Donnerstag	112	-	31	81	-	34	100	47	159	
26. Freitag	198	3	45	150	3	48	183	161	359	
27. Samstag	82	-	18	64	-	20	84	62	144	
28. Sonntag	90	2	30	58	2	35	88	53	143	
29. Montag	185	-	45	140	-	47	193	55	240	
30. Dienstag	209	3	54	152	3	56	194	55	264	
31. Mittwoch	219	6	43	170	6	52	222	66	285	
Insgesamt	4 986	86	1 319	3 581	88	1 526	4 770	1 792	6 778	

1) Schwerwiegender Unfall mit Sachschaden (im engeren Sinne).

Noch: 4. Straßenverkehrsunfälle und Verunglückte
Noch: 4.1.2. Nach Tagesdatum und Ortslage im Februar 1996

Tagesdatum Ortslage		Unfälle mit Personen- schaden	Davon mit			Verunglückte			Unfälle mit schwerw. 1) Sachschaden	Unfälle mit Personen- und schwerw. 1) Sachschaden
			Getöteten	Schwer- verletzten	Leicht- verletzten	Getötete	Schwer- verletzte	Leicht- verletzte		
Innerorts										
1. Donnerstag	126	-	32	94	-	35	113	44	170	
2. Freitag	132	1	20	111	1	21	132	38	170	
3. Samstag	70	-	20	50	-	24	66	37	107	
4. Sonntag	48	-	16	32	-	16	41	20	68	
5. Montag	99	-	17	82	-	17	92	27	126	
6. Dienstag	98	1	24	73	1	25	90	42	140	
7. Mittwoch	89	-	14	75	-	15	90	28	117	
8. Donnerstag	96	-	13	83	-	13	104	18	114	
9. Freitag	114	-	30	84	-	33	104	42	156	
10. Samstag	75	2	22	51	2	25	67	41	116	
11. Sonntag	59	-	14	45	-	18	77	32	91	
12. Montag	145	-	36	109	-	37	140	33	178	
13. Dienstag	114	1	24	89	1	25	114	43	157	
14. Mittwoch	129	2	20	107	2	22	131	37	166	
15. Donnerstag	87	-	23	64	-	24	75	28	115	
16. Freitag	117	1	27	89	1	29	117	37	154	
17. Samstag	96	1	30	65	1	35	88	36	132	
18. Sonntag	57	1	10	46	1	10	64	26	83	
19. Montag	89	1	26	62	1	30	90	27	116	
20. Dienstag	121	1	23	97	1	24	129	43	164	
21. Mittwoch	96	-	18	78	-	21	96	32	128	
22. Donnerstag	121	1	34	86	1	34	115	25	146	
23. Freitag	111	-	30	81	-	30	92	42	153	
24. Samstag	62	-	14	48	-	15	68	28	90	
25. Sonntag	50	1	10	39	1	10	55	20	70	
26. Montag	126	-	32	94	-	32	110	26	152	
27. Dienstag	114	-	26	88	-	27	109	37	151	
28. Mittwoch	103	-	33	70	-	35	86	25	128	
29. Donnerstag	103	1	25	77	1	25	93	19	122	
Zusammen	2 847		15	663	2 169	15	707	2 748	933	3 780
Außerorts, einschließlich Autobahn										
1. Donnerstag	45	1	13	31	3	14	47	14	59	
2. Freitag	66	2	21	43	3	36	66	62	128	
3. Samstag	61	3	22	36	3	37	72	47	108	
4. Sonntag	32	-	10	22	-	12	45	8	40	
5. Montag	41	5	10	26	6	14	42	24	65	
6. Dienstag	55	3	12	40	4	14	54	22	77	
7. Mittwoch	35	2	12	21	2	16	26	16	51	
8. Donnerstag	24	-	12	12	-	15	26	21	45	
9. Freitag	57	5	17	35	5	22	55	31	88	
10. Samstag	37	1	11	25	1	12	40	25	62	
11. Sonntag	45	1	16	28	1	20	43	37	82	
12. Montag	83	4	34	45	11	85	72	33	116	
13. Dienstag	88	2	34	52	2	50	83	31	119	
14. Mittwoch	74	2	21	51	2	26	84	32	106	
15. Donnerstag	39	-	12	27	-	14	30	28	67	
16. Freitag	71	-	25	46	-	34	69	36	107	
17. Samstag	48	-	18	30	-	31	49	30	78	
18. Sonntag	48	1	21	26	3	33	44	20	68	
19. Montag	53	3	25	25	3	33	64	34	87	
20. Dienstag	104	3	33	68	4	42	104	59	163	
21. Mittwoch	23	-	6	17	-	6	24	27	50	
22. Donnerstag	46	1	13	32	1	15	45	29	75	
23. Freitag	56	2	16	38	2	19	61	27	83	
24. Samstag	28	3	10	15	3	23	30	13	41	
25. Sonntag	27	-	9	18	-	10	26	28	55	
26. Montag	41	3	7	31	4	9	45	15	56	
27. Dienstag	55	1	18	36	1	23	59	25	80	
28. Mittwoch	41	-	13	28	-	15	39	14	55	
29. Donnerstag	64	3	21	40	3	29	65	22	86	
Zusammen	1 487	51	492	944	67	709	1 509	810	2 297	
Innerorts und außerorts										
1. Donnerstag	171	1	45	125	3	49	160	58	229	
2. Freitag	198	3	41	154	4	57	198	100	298	
3. Samstag	131	3	42	86	3	61	138	84	215	
4. Sonntag	80	-	26	54	-	28	86	28	108	
5. Montag	140	5	27	108	6	31	134	51	191	
6. Dienstag	153	4	36	113	5	39	144	64	217	
7. Mittwoch	124	2	26	96	2	31	116	44	168	
8. Donnerstag	120	-	25	95	-	28	130	39	159	
9. Freitag	171	5	47	119	5	55	159	73	244	
10. Samstag	112	3	33	76	3	37	107	66	178	
11. Sonntag	104	1	30	73	1	38	120	69	173	
12. Montag	228	4	70	154	11	122	212	66	294	
13. Dienstag	202	3	58	141	3	75	197	74	276	
14. Mittwoch	203	4	41	158	4	48	215	69	272	
15. Donnerstag	126	-	35	91	-	38	105	56	182	
16. Freitag	188	1	52	135	1	63	186	73	261	
17. Samstag	144	1	48	95	1	66	137	66	210	
18. Sonntag	105	2	31	72	4	43	108	46	151	
19. Montag	142	4	51	87	4	63	154	61	203	
20. Dienstag	225	4	56	165	5	66	233	102	327	
21. Mittwoch	119	-	24	95	-	27	120	59	178	
22. Donnerstag	167	2	47	118	2	49	160	54	221	
23. Freitag	167	2	46	119	2	49	153	69	236	
24. Samstag	90	3	24	63	3	38	98	41	131	
25. Sonntag	77	1	19	57	1	20	81	48	125	
26. Montag	167	3	39	125	4	41	155	41	208	
27. Dienstag	169	1	44	124	1	50	168	62	231	
28. Mittwoch	144	-	46	98	-	50	125	39	183	
29. Donnerstag	167	4	46	117	4	54	158	41	208	
Insgesamt	4 334	66	1 155	3 113	82	1 416	4 257	1 743	6 077	

1) Schwerwiegender Unfall mit Sachschaden (im engeren Sinne).

Noch: 4.1.2. Nach Tagesdatum und Ortslage im M ä r z 1996

Tagesdatum Ortslage	Unfälle mit Personen- schaden	Davon mit			Verunglückte			Unfälle mit schwerw. 1) Sachschaden	Unfälle mit Personen- und schwerw. 1) Sachschaden
		Getöteten	Schwer- verletzten	Leicht- verletzten	Getötete	Schwer- verletzte	Leicht- verletzte		
Innerorts									
1. Freitag	132	-	25	107	-	26	137	40	172
2. Samstag	105	-	23	82	-	25	122	31	136
3. Sonntag	57	-	10	47	-	12	65	13	70
4. Montag	121	3	25	93	3	26	121	27	148
5. Dienstag	98	1	27	70	1	27	90	28	126
6. Mittwoch	124	1	26	97	1	34	117	31	155
7. Donnerstag	108	2	23	83	2	23	102	31	139
8. Freitag	145	2	37	106	2	40	130	29	174
9. Samstag	116	-	30	86	-	38	116	37	153
10. Sonntag	86	1	24	61	1	28	84	18	104
11. Montag	114	1	30	83	1	35	101	24	138
12. Dienstag	101	2	24	75	2	25	95	28	129
13. Mittwoch	109	2	27	80	2	28	104	26	135
14. Donnerstag	137	-	32	105	-	32	132	40	177
15. Freitag	148	1	43	104	1	47	129	26	174
16. Samstag	99	-	21	78	-	22	97	23	122
17. Sonntag	69	-	20	49	-	21	72	17	86
18. Montag	107	-	30	77	-	31	91	12	119
19. Dienstag	107	1	22	84	1	23	111	22	129
20. Mittwoch	132	1	31	100	1	33	120	30	162
21. Donnerstag	181	1	50	130	1	56	166	41	222
22. Freitag	125	-	23	102	-	25	132	40	165
23. Samstag	108	1	19	88	1	22	114	43	151
24. Sonntag	55	3	11	41	3	13	56	19	74
25. Montag	116	2	27	87	2	32	102	30	146
26. Dienstag	82	-	20	62	-	21	81	42	124
27. Mittwoch	147	1	36	110	1	38	152	38	185
28. Donnerstag	116	1	30	85	1	31	100	19	135
29. Freitag	144	1	30	113	1	35	138	40	184
30. Samstag	111	1	20	90	1	21	122	57	168
31. Sonntag	61	1	13	47	1	16	62	36	97
Zusammen ...	3 461	30	809	2 622	30	886	3 361	938	4 399
Außerorts, einschließlich Autobahn									
1. Freitag	51	-	16	35	-	19	59	23	74
2. Samstag	63	2	22	39	2	27	77	31	94
3. Sonntag	38	-	13	25	-	15	48	12	50
4. Montag	41	1	14	26	1	17	37	19	60
5. Dienstag	60	1	26	33	1	35	54	19	79
6. Mittwoch	71	-	21	50	-	23	79	18	89
7. Donnerstag	48	2	14	32	2	22	40	36	84
8. Freitag	58	-	22	36	-	26	58	21	79
9. Samstag	48	4	18	26	4	26	46	20	68
10. Sonntag	56	1	16	39	1	20	66	15	71
11. Montag	38	1	10	27	1	12	36	22	60
12. Dienstag	42	1	16	25	1	19	36	26	68
13. Mittwoch	35	1	8	26	1	11	44	16	51
14. Donnerstag	41	3	14	24	4	20	37	16	57
15. Freitag	56	1	16	39	1	19	59	33	89
16. Samstag	42	1	18	23	1	29	53	19	61
17. Sonntag	40	-	17	23	-	21	40	17	57
18. Montag	26	1	10	15	1	11	23	16	42
19. Dienstag	40	1	18	21	2	20	33	17	57
20. Mittwoch	50	1	14	35	1	15	50	22	72
21. Donnerstag	62	-	25	37	-	32	52	21	83
22. Freitag	56	-	18	38	-	22	54	27	83
23. Samstag	59	-	16	43	-	17	69	20	79
24. Sonntag	53	3	19	31	3	23	67	16	69
25. Montag	40	1	16	23	1	20	36	23	63
26. Dienstag	49	-	13	36	-	16	48	18	67
27. Mittwoch	65	1	17	47	1	20	70	22	87
28. Donnerstag	47	-	17	30	-	31	52	16	62
29. Freitag	85	2	29	54	2	34	99	48	133
30. Samstag	103	5	33	65	5	49	133	58	161
31. Sonntag	70	1	28	41	1	45	99	41	111
Zusammen ...	1 633	35	554	1 044	37	716	1 754	727	2 360
Innerorts und außerorts									
1. Freitag	183	-	41	142	-	45	196	63	246
2. Samstag	168	2	45	121	2	52	199	62	230
3. Sonntag	95	-	23	72	-	27	113	25	120
4. Montag	162	4	39	119	4	43	158	46	208
5. Dienstag	158	2	53	103	2	62	144	47	205
6. Mittwoch	195	1	47	147	1	57	196	49	244
7. Donnerstag	156	4	37	115	4	45	142	67	223
8. Freitag	203	2	59	142	2	66	188	50	253
9. Samstag	164	4	48	112	4	64	162	57	221
10. Sonntag	142	2	40	100	2	48	150	33	175
11. Montag	152	2	40	110	2	47	137	46	198
12. Dienstag	143	3	40	100	3	44	131	54	197
13. Mittwoch	144	3	35	106	3	39	148	42	186
14. Donnerstag	178	3	46	129	4	52	169	56	234
15. Freitag	204	2	59	143	2	66	188	59	263
16. Samstag	141	1	39	101	1	51	150	42	183
17. Sonntag	109	-	37	72	-	42	112	34	143
18. Montag	133	1	40	92	1	42	114	28	161
19. Dienstag	147	2	40	105	3	43	144	39	186
20. Mittwoch	182	2	45	135	2	48	170	52	234
21. Donnerstag	243	1	75	167	1	88	218	62	305
22. Freitag	181	-	41	140	-	47	186	67	248
23. Samstag	167	1	35	131	1	39	183	63	230
24. Sonntag	108	6	30	72	6	36	123	35	143
25. Montag	156	3	43	110	3	52	138	53	209
26. Dienstag	131	-	33	98	-	37	129	60	191
27. Mittwoch	212	2	53	157	2	58	222	60	272
28. Donnerstag	163	1	47	115	1	62	152	34	197
29. Freitag	229	3	59	167	3	69	237	88	317
30. Samstag	214	6	53	155	6	70	255	115	329
31. Sonntag	131	2	41	88	2	61	161	77	208
Insgesamt ...	5 094	65	1 363	3 666	67	1 602	5 115	1 665	6 759

1) Schwerwiegender Unfall mit Sachschaden (im engeren Sinne).

Tagesdatum		Unfälle mit mit Personen- schaden	Davon mit			Verunglückte			Unfälle mit schwerw. 1) Sachschaden	Unfälle mit Personen- und schwerw. 1) Sachschaden
Ortslage			Getöteten	Schwer- verletzten	Leicht- verletzten	Getötete	Schwer- verletzte	Leicht- verletzte		
Innerorts										
1.	Montag	135	1	29	105	1	33	128	38	173
2.	Dienstag	124	-	35	89	-	37	111	22	146
3.	Mittwoch	127	-	24	103	-	25	127	28	155
4.	Donnerstag	109	1	23	85	1	26	104	32	141
5.	Freitag	41	-	13	28	-	13	44	26	67
6.	S a m s t a g	97	-	23	74	-	24	92	34	131
7.	S o n n t a g	55	3	20	32	3	23	44	14	69
8.	Montag	55	1	12	42	1	13	48	15	70
9.	Dienstag	136	-	43	93	-	46	114	25	161
10.	Mittwoch	122	-	41	81	-	43	103	19	141
11.	Donnerstag	143	3	18	122	3	18	154	49	192
12.	Freitag	131	1	35	95	1	35	116	28	159
13.	S a m s t a g	106	-	24	82	-	25	102	21	127
14.	S o n n t a g	82	-	14	68	-	14	92	18	100
15.	Montag	185	1	46	138	1	48	168	20	205
16.	Dienstag	180	2	31	147	2	32	172	27	207
17.	Mittwoch	175	-	34	141	-	36	162	22	197
18.	Donnerstag	183	2	45	136	2	46	151	30	213
19.	Freitag	194	2	48	144	2	50	171	25	219
20.	S a m s t a g	148	-	40	108	-	47	145	33	181
21.	S o n n t a g	118	-	30	88	-	34	113	26	144
22.	Montag	225	1	50	174	1	52	208	29	254
23.	Dienstag	182	2	35	145	2	37	174	22	204
24.	Mittwoch	185	1	35	149	1	36	190	39	224
25.	Donnerstag	177	1	48	128	1	50	152	21	198
26.	Freitag	216	1	44	171	1	45	205	32	248
27.	S a m s t a g	147	2	34	111	2	34	150	20	167
28.	S o n n t a g	91	1	25	65	1	26	91	28	119
29.	Montag	171	-	50	121	-	52	140	24	195
30.	Dienstag	186	-	42	144	-	43	162	26	212
Zusammen		4 226	26	991	3 209	26	1 043	3 933	793	5 019
Außerorts, einschließlich Autobahn										
1.	Montag	83	4	31	48	4	37	79	31	114
2.	Dienstag	39	3	11	25	4	14	41	18	57
3.	Mittwoch	51	1	26	24	1	41	48	23	74
4.	Donnerstag	45	4	15	26	4	26	48	22	67
5.	Freitag	37	1	20	16	1	26	36	13	50
6.	S a m s t a g	59	1	29	29	1	36	58	13	72
7.	S o n n t a g	59	2	25	32	2	28	63	8	67
8.	Montag	40	2	10	28	2	17	38	14	54
9.	Dienstag	48	2	18	28	2	22	49	15	63
10.	Mittwoch	52	3	22	27	3	26	46	12	64
11.	Donnerstag	62	3	24	35	4	35	58	32	94
12.	Freitag	47	2	12	33	2	14	53	26	73
13.	S a m s t a g	77	3	39	35	3	48	68	16	93
14.	S o n n t a g	53	2	28	23	3	41	45	13	66
15.	Montag	58	2	25	31	3	28	54	20	78
16.	Dienstag	56	2	18	36	2	20	50	15	71
17.	Mittwoch	48	1	10	37	1	10	49	14	62
18.	Donnerstag	63	4	19	40	4	22	56	21	84
19.	Freitag	67	-	23	44	-	27	71	22	89
20.	S a m s t a g	77	6	24	47	6	30	86	17	94
21.	S o n n t a g	101	3	38	60	3	50	105	15	116
22.	Montag	56	-	24	32	-	28	51	21	77
23.	Dienstag	47	1	11	35	1	12	48	23	70
24.	Mittwoch	55	-	14	41	-	18	62	26	81
25.	Donnerstag	55	2	14	39	2	18	70	11	65
26.	Freitag	67	1	29	37	1	35	63	16	83
27.	S a m s t a g	74	2	27	45	2	40	73	11	85
28.	S o n n t a g	59	3	23	33	3	29	61	18	77
29.	Montag	46	3	12	31	3	12	43	20	66
30.	Dienstag	62	1	24	37	1	31	58	19	81
Zusammen		1 743	64	645	1 034	68	821	1 730	545	2 288
Innerorts und außerorts										
1.	Montag	218	5	60	153	5	70	207	69	287
2.	Dienstag	163	3	46	114	4	51	152	40	203
3.	Mittwoch	178	1	50	127	1	66	175	51	229
4.	Donnerstag	154	5	38	111	5	52	152	54	208
5.	Freitag	78	1	33	44	1	39	80	39	117
6.	S a m s t a g	156	1	52	103	1	60	150	47	203
7.	S o n n t a g	114	5	45	64	5	51	107	22	136
8.	Montag	95	3	22	70	3	30	86	29	124
9.	Dienstag	184	2	61	121	2	68	163	40	224
10.	Mittwoch	174	3	63	108	3	69	149	31	205
11.	Donnerstag	205	6	42	157	7	53	212	81	286
12.	Freitag	178	3	47	128	3	49	169	54	232
13.	S a m s t a g	183	3	63	117	3	73	170	37	220
14.	S o n n t a g	135	2	42	91	3	55	137	31	166
15.	Montag	243	3	71	169	4	76	222	40	283
16.	Dienstag	236	4	49	183	4	52	222	42	278
17.	Mittwoch	223	1	44	178	1	46	211	36	259
18.	Donnerstag	246	6	64	176	6	68	207	51	297
19.	Freitag	261	2	71	188	2	77	242	47	308
20.	S a m s t a g	225	6	64	155	6	77	231	50	275
21.	S o n n t a g	219	3	68	148	3	84	218	41	260
22.	Montag	281	1	74	206	1	80	259	50	331
23.	Dienstag	229	3	46	180	3	49	222	45	274
24.	Mittwoch	240	1	49	190	1	54	252	65	305
25.	Donnerstag	232	3	62	167	3	68	222	32	264
26.	Freitag	283	2	73	208	2	80	268	48	331
27.	S a m s t a g	221	4	61	156	4	74	223	31	252
28.	S o n n t a g	150	4	48	98	4	55	152	46	196
29.	Montag	217	3	62	152	3	64	183	44	261
30.	Dienstag	248	1	66	181	1	74	220	45	293
Insgesamt		5 969	90	1 636	4 243	94	1 864	5 663	1 338	7 307

1) Schwerwiegender Unfall mit Sachschaden (im engeren Sinne).

Noch: 4. Straßenverkehrsunfälle und Verunglückte
 Noch: 4.1.2. Nach Tagesdatum und Ortslage im M a i 1996

21

Tagesdatum Ortslage	Unfälle mit Personen- schaden	Davon mit			Verunglückte			Unfälle mit schwerw. 1) Sachschaden	Unfälle mit Personen- und schwerw. 1) Sachschaden
		Getöteten	Schwer- verletzten	Leicht- verletzten	Getötete	Schwer- verletzte	Leicht- verletzte		
Innerorts									
1. Mittwoch	96	-	20	76	-	21	90	19	115
2. Donnerstag	216	2	45	169	2	48	219	42	258
3. Freitag	167	2	31	134	2	32	161	34	201
4. Samstag	125	-	19	106	-	19	136	38	163
5. Sonntag	64	-	18	46	-	19	56	24	88
6. Montag	140	1	31	108	1	35	138	27	167
7. Dienstag	158	1	27	130	1	31	149	26	184
8. Mittwoch	155	-	39	116	-	44	133	35	190
9. Donnerstag	179	-	37	142	-	41	167	43	222
10. Freitag	154	2	26	126	2	27	166	37	191
11. Samstag	106	2	22	82	2	25	106	31	137
12. Sonntag	87	-	20	67	-	24	100	35	122
13. Montag	142	1	39	102	1	41	129	27	169
14. Dienstag	152	-	37	115	-	37	140	16	168
15. Mittwoch	163	1	30	132	1	33	161	37	200
16. Donnerstag	89	1	20	68	1	21	85	21	110
17. Freitag	182	2	30	150	2	31	179	27	209
18. Samstag	175	2	37	136	2	46	202	39	214
19. Sonntag	109	-	31	78	-	32	105	25	134
20. Montag	221	2	48	171	2	50	211	27	248
21. Dienstag	203	1	43	159	1	49	191	33	236
22. Mittwoch	182	-	48	134	-	50	156	31	213
23. Donnerstag	169	-	34	135	-	37	168	38	207
24. Freitag	182	3	45	133	3	51	156	30	212
25. Samstag	142	-	26	116	-	27	153	54	196
26. Sonntag	96	-	23	73	-	31	109	24	120
27. Montag	79	-	15	64	-	16	84	29	108
28. Dienstag	171	-	37	134	-	37	160	31	202
29. Mittwoch	172	1	45	126	1	47	168	29	201
30. Donnerstag	207	1	50	156	1	52	190	33	240
31. Freitag	226	5	51	170	5	52	205	29	255
Zusammen	4 709	30	1 025	3 654	30	1 106	4 573	971	5 680
Außerorts, einschließlich Autobahn									
1. Mittwoch	70	3	27	40	4	35	65	14	84
2. Donnerstag	83	1	24	58	1	29	90	28	111
3. Freitag	77	-	23	54	-	31	78	25	102
4. Samstag	43	2	13	28	2	20	42	29	72
5. Sonntag	48	-	21	27	-	22	45	13	61
6. Montag	52	1	22	29	1	26	47	25	78
7. Dienstag	44	1	14	29	1	16	52	9	53
8. Mittwoch	47	3	24	20	3	28	46	20	67
9. Donnerstag	47	1	14	32	3	21	50	21	68
10. Freitag	59	-	26	33	-	31	59	16	75
11. Samstag	60	2	22	26	2	27	47	18	68
12. Sonntag	52	3	25	24	3	32	44	26	78
13. Montag	58	-	18	40	-	20	64	28	86
14. Dienstag	53	2	15	36	3	23	52	20	73
15. Mittwoch	53	2	14	37	2	22	52	26	79
16. Donnerstag	64	6	27	31	6	37	57	14	78
17. Freitag	76	1	27	48	1	39	82	28	104
18. Samstag	57	2	17	38	2	26	71	30	87
19. Sonntag	45	1	17	27	1	24	69	24	69
20. Montag	55	3	17	35	3	65	50	22	77
21. Dienstag	64	3	23	38	4	27	58	33	97
22. Mittwoch	63	1	24	38	1	34	58	18	81
23. Donnerstag	74	4	23	47	4	29	73	27	101
24. Freitag	81	2	34	45	2	46	93	26	107
25. Samstag	77	2	24	51	2	31	91	41	118
26. Sonntag	70	3	27	40	3	46	72	24	94
27. Montag	50	2	20	28	2	30	57	27	77
28. Dienstag	69	2	28	39	3	34	52	28	97
29. Mittwoch	51	1	21	29	1	28	51	14	65
30. Donnerstag	71	1	21	49	1	26	68	22	93
31. Freitag	61	1	27	33	1	29	56	19	80
Zusammen	1 864	56	679	1 129	62	934	1 891	716	2 580
Innerorts und außerorts									
1. Mittwoch	166	3	47	116	4	56	155	33	199
2. Donnerstag	299	3	69	227	3	77	309	70	369
3. Freitag	244	2	54	188	2	63	239	59	303
4. Samstag	168	2	32	134	2	39	179	67	235
5. Sonntag	112	-	39	73	-	41	101	37	149
6. Montag	192	2	53	137	2	61	185	53	245
7. Dienstag	202	2	41	159	2	47	201	35	237
8. Mittwoch	202	3	63	136	3	72	179	55	257
9. Donnerstag	226	1	51	174	3	62	217	64	290
10. Freitag	213	2	52	159	2	58	225	53	266
11. Samstag	156	4	44	108	4	52	153	49	205
12. Sonntag	139	3	45	91	3	56	144	61	200
13. Montag	200	1	57	142	1	61	193	55	255
14. Dienstag	205	2	52	151	3	60	192	36	241
15. Mittwoch	216	3	44	169	3	55	213	63	279
16. Donnerstag	153	7	47	99	7	58	142	35	188
17. Freitag	258	3	57	198	3	70	261	55	313
18. Samstag	232	4	54	174	4	72	273	69	301
19. Sonntag	154	1	48	105	1	56	174	49	203
20. Montag	276	5	65	206	5	115	261	49	325
21. Dienstag	267	4	66	197	5	76	249	66	333
22. Mittwoch	245	1	72	172	1	84	214	49	294
23. Donnerstag	243	4	57	182	4	66	241	65	308
24. Freitag	263	5	80	178	5	97	249	56	319
25. Samstag	219	2	50	167	2	58	244	95	314
26. Sonntag	166	3	50	113	3	77	181	48	214
27. Montag	129	2	35	92	2	46	141	56	185
28. Dienstag	240	2	65	173	3	71	212	59	299
29. Mittwoch	223	2	66	155	2	75	219	43	266
30. Donnerstag	278	2	71	205	2	78	258	55	333
31. Freitag	287	6	78	203	6	81	261	48	335
Insgesamt	6 573	86	1 704	4 783	92	2 040	6 464	1 687	8 260

1) Schwerwiegender Unfall mit Sachschaden (im engeren Sinne).

Tagesdatum		Unfälle mit Personen- schaden	Davon mit			Verunglückte			Unfälle mit schwerw. 1) Sachschaden	Unfälle mit Personen- und schwerw. 1) Sachschaden
Ortslage			Getöteten	Schwer- verletzten	Leicht- verletzten	Getötete	Schwer- verletzte	Leicht- verletzte		
Innerorts										
1.	S a m s t a g ...	186	6	38	142	6	44	190	45	231
2.	S o n n t a g ...	87	-	23	64	-	26	93	29	116
3.	M o n t a g ...	171	-	34	137	-	36	155	28	199
4.	D i e n s t a g ...	223	1	56	166	1	59	196	36	259
5.	M i t t w o c h ...	270	3	54	213	3	55	251	34	304
6.	D o n n e r s t a g ...	123	2	31	90	2	37	116	24	147
7.	F r e i t a g ...	201	-	50	151	-	53	200	39	240
8.	S a m s t a g ...	158	1	39	118	1	49	155	25	183
9.	S o n n t a g ...	96	-	27	69	-	28	90	27	123
10.	M o n t a g ...	237	-	49	188	-	50	219	24	261
11.	D i e n s t a g ...	204	2	50	152	2	52	172	25	229
12.	M i t t w o c h ...	187	1	33	153	1	33	173	28	215
13.	D o n n e r s t a g ...	237	2	63	172	2	68	209	41	278
14.	F r e i t a g ...	232	-	53	179	-	53	225	26	258
15.	S a m s t a g ...	170	3	48	119	3	58	165	29	199
16.	S o n n t a g ...	118	1	28	89	1	32	109	28	146
17.	M o n t a g ...	206	2	51	153	2	63	202	27	233
18.	D i e n s t a g ...	207	-	41	166	-	41	211	34	241
19.	M i t t w o c h ...	147	-	38	109	-	40	152	32	179
20.	D o n n e r s t a g ...	226	1	41	184	1	42	239	56	282
21.	F r e i t a g ...	184	1	41	142	1	47	169	33	217
22.	S a m s t a g ...	138	-	32	106	-	34	142	53	191
23.	S o n n t a g ...	62	-	12	50	-	14	72	33	95
24.	M o n t a g ...	168	2	38	128	4	45	156	32	200
25.	D i e n s t a g ...	165	2	37	126	2	39	155	25	190
26.	M i t t w o c h ...	189	1	46	142	1	48	177	34	223
27.	D o n n e r s t a g ...	210	2	41	167	2	48	203	37	247
28.	F r e i t a g ...	196	4	46	146	5	49	172	20	216
29.	S a m s t a g ...	172	-	40	132	-	43	158	46	218
30.	S o n n t a g ...	83	-	19	64	-	23	97	42	125
Zusammen ...		5 253	37	1 199	4 017	40	1 309	5 023	992	6 245
Außerorts, einschließlich Autobahn										
1.	S a m s t a g ...	82	-	33	49	-	41	84	35	117
2.	S o n n t a g ...	46	4	15	27	4	17	44	24	70
3.	M o n t a g ...	76	3	20	53	3	27	70	18	94
4.	D i e n s t a g ...	68	2	19	47	2	24	64	22	90
5.	M i t t w o c h ...	101	2	33	66	2	41	110	29	130
6.	D o n n e r s t a g ...	69	2	21	46	2	32	77	17	86
7.	F r e i t a g ...	67	-	27	40	-	31	68	24	91
8.	S a m s t a g ...	69	3	31	35	3	35	64	35	104
9.	S o n n t a g ...	74	3	32	39	3	41	80	17	91
10.	M o n t a g ...	82	2	26	54	2	28	87	17	99
11.	D i e n s t a g ...	73	3	26	44	4	33	69	21	94
12.	M i t t w o c h ...	52	4	19	29	5	25	40	13	65
13.	D o n n e r s t a g ...	65	3	17	45	3	21	68	28	93
14.	F r e i t a g ...	97	2	29	66	2	37	100	19	116
15.	S a m s t a g ...	83	-	30	53	-	35	81	32	115
16.	S o n n t a g ...	75	4	34	37	4	49	66	26	101
17.	M o n t a g ...	67	3	26	38	3	32	53	21	88
18.	D i e n s t a g ...	69	1	19	49	1	24	72	16	85
19.	M i t t w o c h ...	54	1	18	35	1	20	49	25	79
20.	D o n n e r s t a g ...	82	3	21	58	3	34	91	41	123
21.	F r e i t a g ...	65	1	23	41	1	29	66	24	89
22.	S a m s t a g ...	79	3	28	48	5	40	83	54	133
23.	S o n n t a g ...	40	2	19	19	2	27	34	23	63
24.	M o n t a g ...	44	4	7	33	6	16	48	27	71
25.	D i e n s t a g ...	47	7	12	28	7	18	41	12	59
26.	M i t t w o c h ...	54	2	20	32	2	22	40	30	84
27.	D o n n e r s t a g ...	76	3	17	56	4	20	77	38	114
28.	F r e i t a g ...	60	2	24	34	2	34	54	21	81
29.	S a m s t a g ...	91	4	24	63	4	42	116	54	145
30.	S o n n t a g ...	51	2	17	32	3	25	66	31	82
Zusammen ...		2 058	75	687	1 296	83	901	2 062	794	2 852
Innerorts und außerorts										
1.	S a m s t a g ...	268	6	71	191	6	85	274	80	348
2.	S o n n t a g ...	133	4	38	91	4	43	137	53	186
3.	M o n t a g ...	247	3	54	190	3	63	225	46	293
4.	D i e n s t a g ...	291	3	75	213	3	83	260	58	349
5.	M i t t w o c h ...	371	5	87	279	5	96	361	63	434
6.	D o n n e r s t a g ...	192	4	52	136	4	69	193	41	233
7.	F r e i t a g ...	268	-	77	191	-	84	268	63	331
8.	S a m s t a g ...	227	4	70	153	4	84	219	60	287
9.	S o n n t a g ...	170	3	59	108	3	69	170	44	214
10.	M o n t a g ...	319	2	75	242	2	78	306	41	360
11.	D i e n s t a g ...	277	5	76	196	6	85	241	46	323
12.	M i t t w o c h ...	239	5	52	182	6	59	213	41	280
13.	D o n n e r s t a g ...	302	5	80	217	5	89	277	69	371
14.	F r e i t a g ...	329	2	82	245	2	90	325	45	374
15.	S a m s t a g ...	253	3	78	172	3	93	246	61	314
16.	S o n n t a g ...	193	5	62	126	5	81	175	54	247
17.	M o n t a g ...	273	5	77	191	5	95	255	48	321
18.	D i e n s t a g ...	276	1	60	215	1	65	283	50	326
19.	M i t t w o c h ...	201	1	56	144	1	60	201	57	258
20.	D o n n e r s t a g ...	308	4	62	242	4	76	330	97	405
21.	F r e i t a g ...	249	2	64	183	2	76	235	57	306
22.	S a m s t a g ...	217	3	60	154	5	74	225	107	324
23.	S o n n t a g ...	102	2	31	69	2	41	106	56	158
24.	M o n t a g ...	212	6	45	161	10	61	204	59	271
25.	D i e n s t a g ...	212	9	49	154	9	57	196	37	249
26.	M i t t w o c h ...	243	3	66	174	3	70	217	64	307
27.	D o n n e r s t a g ...	286	5	58	223	6	68	280	75	361
28.	F r e i t a g ...	256	6	70	180	7	83	226	41	297
29.	S a m s t a g ...	263	4	64	195	4	85	274	100	363
30.	S o n n t a g ...	134	2	36	96	3	48	163	73	207
Insgesamt ...		7 311	112	1 886	5 313	123	2 210	7 085	1 786	9 097

1) Schwerwiegender Unfall mit Sachschaden (im engeren Sinne).

Noch: 4.1.2. Nach Tagesdatum und Ortslage im J u l i 1996

Tagesdatum Ortslage		Unfälle mit Personen- schaden	Davon mit			Verunglückte			Unfälle mit schwerw. 1) Sachschaden	Unfälle mit Personen- und schwerw. 1) Sachschaden
			Getöteten	Schwer- verletzten	Leicht- verletzten	Getötete	Schwer- verletzte	Leicht- verletzte		
Innerorts										
1. Montag	204	1	40	163	1	45	209	37	241	
2. Dienstag	194	2	38	154	2	39	199	33	227	
3. Mittwoch	171	-	40	131	-	41	157	35	206	
4. Donnerstag	179	1	43	135	1	47	190	27	206	
5. Freitag	223	-	40	183	-	44	249	54	277	
6. S a m s t a g	121	-	21	100	-	23	144	47	168	
7. S o n n t a g	91	1	18	72	1	22	98	23	114	
8. Montag	135	-	36	99	-	37	126	42	177	
9. Dienstag	130	1	29	100	1	31	129	22	152	
10. Mittwoch	154	-	29	125	-	31	158	37	191	
11. Donnerstag	130	-	35	95	-	37	107	19	149	
12. Freitag	143	1	43	99	1	49	134	26	169	
13. S a m s t a g	101	-	22	79	-	23	107	24	125	
14. S o n n t a g	88	-	26	62	-	30	79	27	115	
15. Montag	160	-	44	116	-	49	139	20	180	
16. Dienstag	137	-	28	109	-	31	128	26	163	
17. Mittwoch	150	-	43	107	-	45	135	27	177	
18. Donnerstag	125	2	28	95	2	28	113	18	143	
19. Freitag	181	-	40	141	-	42	170	28	209	
20. S a m s t a g	132	-	35	97	-	40	128	18	150	
21. S o n n t a g	110	1	25	84	1	28	113	18	128	
22. Montag	170	3	34	133	3	37	154	20	190	
23. Dienstag	133	1	25	107	1	26	133	18	151	
24. Mittwoch	168	-	30	138	-	32	169	29	197	
25. Donnerstag	123	-	22	101	-	25	120	26	149	
26. Freitag	141	-	33	108	-	36	132	27	168	
27. S a m s t a g	111	1	31	79	1	34	99	22	133	
28. S o n n t a g	74	1	29	44	1	35	62	20	94	
29. Montag	149	1	44	104	1	48	122	18	167	
30. Dienstag	122	1	35	86	1	36	113	13	135	
31. Mittwoch	150	3	29	118	3	31	136	19	169	
Zusammen	4 400	21	1 015	3 364	21	1 102	4 252	820	5 220	
Außerorts, einschließlich Autobahn										
1. Montag	79	-	24	55	-	27	75	30	109	
2. Dienstag	82	2	23	57	2	26	90	45	127	
3. Mittwoch	53	1	22	30	1	23	46	17	70	
4. Donnerstag	69	3	19	47	3	23	69	29	98	
5. Freitag	101	6	37	58	6	39	89	46	147	
6. S a m s t a g	66	3	18	45	3	24	76	26	92	
7. S o n n t a g	66	3	28	35	3	47	69	23	89	
8. Montag	48	4	14	30	4	17	41	23	71	
9. Dienstag	49	1	15	33	1	20	48	18	67	
10. Mittwoch	53	2	20	31	2	24	53	29	82	
11. Donnerstag	58	1	22	35	2	25	54	17	75	
12. Freitag	64	1	17	46	1	25	68	21	85	
13. S a m s t a g	80	2	36	42	2	45	81	15	95	
14. S o n n t a g	65	5	37	23	6	50	52	15	80	
15. Montag	61	3	19	39	3	21	58	14	75	
16. Dienstag	62	5	20	37	6	26	58	12	74	
17. Mittwoch	60	1	22	37	1	28	61	17	77	
18. Donnerstag	61	2	21	38	2	27	60	15	76	
19. Freitag	63	4	22	37	4	34	62	28	91	
20. S a m s t a g	68	4	19	45	4	20	72	21	89	
21. S o n n t a g	74	3	26	45	3	32	96	24	98	
22. Montag	65	2	26	37	2	34	76	15	80	
23. Dienstag	57	2	20	35	2	28	65	16	73	
24. Mittwoch	59	2	15	42	2	23	78	28	87	
25. Donnerstag	63	4	21	38	6	28	58	33	96	
26. Freitag	53	2	17	34	2	26	59	16	69	
27. S a m s t a g	69	3	34	32	4	41	60	13	82	
28. S o n n t a g	71	4	20	47	5	27	76	16	87	
29. Montag	52	2	16	34	2	17	41	22	74	
30. Dienstag	51	1	13	37	1	17	57	24	75	
31. Mittwoch	42	3	20	19	3	26	28	16	58	
Zusammen	1 964	81	683	1 200	88	870	1 976	684	2 648	
Innerorts und außerorts										
1. Montag	283	1	64	218	1	72	284	67	350	
2. Dienstag	276	4	61	211	4	65	289	78	354	
3. Mittwoch	224	1	62	161	1	64	203	52	276	
4. Donnerstag	248	4	62	182	4	70	259	56	304	
5. Freitag	324	6	77	241	6	83	338	100	424	
6. S a m s t a g	187	3	39	145	3	47	220	73	260	
7. S o n n t a g	157	4	46	107	4	69	167	46	203	
8. Montag	183	4	50	129	4	54	167	65	248	
9. Dienstag	179	2	44	133	2	51	177	40	219	
10. Mittwoch	207	2	49	156	2	55	211	66	273	
11. Donnerstag	188	1	57	130	2	62	161	36	224	
12. Freitag	207	2	60	145	2	74	202	47	254	
13. S a m s t a g	181	2	58	121	2	68	188	39	220	
14. S o n n t a g	153	5	63	85	6	80	131	42	195	
15. Montag	221	3	63	155	3	70	197	34	255	
16. Dienstag	199	5	48	146	6	57	185	38	237	
17. Mittwoch	210	1	65	144	1	73	196	44	254	
18. Donnerstag	186	4	49	133	4	55	173	33	219	
19. Freitag	244	4	62	178	4	76	232	56	300	
20. S a m s t a g	200	4	54	142	4	60	200	39	239	
21. S o n n t a g	184	4	51	129	4	60	209	42	226	
22. Montag	235	5	60	170	5	71	230	35	270	
23. Dienstag	190	3	45	142	3	54	198	34	224	
24. Mittwoch	227	2	45	180	2	55	247	57	284	
25. Donnerstag	186	4	43	139	6	53	178	59	245	
26. Freitag	194	2	50	142	2	62	191	43	237	
27. S a m s t a g	180	4	65	111	5	75	159	35	215	
28. S o n n t a g	145	5	49	91	6	62	138	36	181	
29. Montag	201	3	60	138	3	65	163	40	241	
30. Dienstag	173	2	48	123	2	53	170	37	210	
31. Mittwoch	192	6	49	137	6	57	164	35	227	
Insgesamt	6 364	102	1 698	4 564	109	1 972	6 228	1 504	7 868	

1) Schwerwiegender Unfall mit Sachschaden (im engeren Sinne).

Noch: 4. Straßenverkehrsunfälle und Verunglückte
Noch: 4.1.2. Nach Tagesdatum und Ortslage im August 1996

Tagesdatum Ortslage		Unfälle mit Personen- schaden	Davon mit			Verunglückte			Unfälle mit mit schwerw. 1) Sachschaden	Unfälle mit Personen- und schwerw. 1) Sachschaden
			Getöteten	Schwer- verletzten	Leicht- verletzten	Getötete	Schwer- verletzte	Leicht- verletzte		
Innerorts										
1. Donnerstag	150	-	35	115	-	36	132	20	170	
2. Freitag	146	-	32	114	-	33	137	30	176	
3. Samstag	136	-	33	103	-	37	138	29	165	
4. Sonntag	101	1	29	71	1	34	106	14	115	
5. Montag	189	2	54	133	2	57	158	27	216	
6. Dienstag	129	3	22	104	3	24	132	29	158	
7. Mittwoch	154	-	38	116	-	39	151	37	191	
8. Donnerstag	140	1	33	106	1	36	129	28	168	
9. Freitag	163	2	39	122	2	40	156	28	191	
10. Samstag	139	-	36	103	-	45	122	36	175	
11. Sonntag	85	1	16	68	1	21	97	22	107	
12. Montag	197	2	35	160	2	41	207	57	254	
13. Dienstag	132	2	26	104	2	30	140	33	165	
14. Mittwoch	116	2	26	88	2	27	102	22	138	
15. Donnerstag	156	-	36	120	-	38	154	24	180	
16. Freitag	144	1	32	111	1	33	131	22	166	
17. Samstag	131	-	36	95	-	39	128	30	161	
18. Sonntag	116	-	39	77	-	43	97	18	134	
19. Montag	223	1	62	160	1	67	206	27	250	
20. Dienstag	221	1	54	166	1	58	204	34	255	
21. Mittwoch	196	2	40	154	2	42	184	37	233	
22. Donnerstag	155	1	25	129	1	26	152	24	179	
23. Freitag	205	1	53	151	1	54	190	27	232	
24. Samstag	166	-	38	128	-	39	169	28	194	
25. Sonntag	116	1	21	94	1	23	121	29	145	
26. Montag	217	1	41	175	1	43	216	40	257	
27. Dienstag	176	1	32	143	1	37	158	32	208	
28. Mittwoch	218	2	45	171	2	48	215	41	259	
29. Donnerstag	183	1	33	149	1	34	177	46	229	
30. Freitag	218	1	46	171	1	48	203	60	278	
31. Samstag	131	-	33	98	-	40	125	41	172	
Zusammen	4 949	30	1 120	3 799	30	1 212	4 737	972	5 921	
Außerorts, einschließlich Autobahn										
1. Donnerstag	64	3	24	37	5	31	60	18	82	
2. Freitag	56	1	24	31	1	28	61	16	72	
3. Samstag	76	5	32	39	6	50	64	16	92	
4. Sonntag	85	2	32	51	2	44	95	21	106	
5. Montag	84	1	35	48	1	45	76	28	112	
6. Dienstag	64	1	34	29	1	44	48	19	83	
7. Mittwoch	72	5	25	42	5	39	64	28	100	
8. Donnerstag	58	2	16	40	2	24	65	13	71	
9. Freitag	62	3	22	37	4	29	58	21	83	
10. Samstag	82	2	30	50	2	39	80	30	112	
11. Sonntag	61	3	21	37	3	25	70	24	85	
12. Montag	93	1	27	65	2	34	106	38	131	
13. Dienstag	55	2	19	34	2	26	52	32	87	
14. Mittwoch	69	2	34	33	2	38	59	19	88	
15. Donnerstag	64	-	21	43	-	30	64	23	87	
16. Freitag	50	1	18	31	1	23	57	22	72	
17. Samstag	75	3	33	39	3	45	68	18	93	
18. Sonntag	91	2	40	49	2	47	87	15	106	
19. Montag	64	4	20	40	4	27	64	23	87	
20. Dienstag	79	-	19	60	-	25	91	19	98	
21. Mittwoch	59	2	20	37	2	21	57	24	83	
22. Donnerstag	69	1	25	43	1	34	72	22	91	
23. Freitag	92	1	26	65	1	28	82	14	106	
24. Samstag	74	3	27	44	3	33	66	35	109	
25. Sonntag	54	-	26	28	-	35	60	16	70	
26. Montag	75	3	25	47	4	29	75	23	98	
27. Dienstag	66	4	27	35	6	37	57	15	81	
28. Mittwoch	109	1	31	77	1	35	129	37	146	
29. Donnerstag	83	1	33	49	1	44	84	55	138	
30. Freitag	110	2	33	75	2	41	124	49	159	
31. Samstag	72	1	25	46	1	38	79	31	103	
Zusammen	2 267	62	824	1 381	70	1 068	2 274	764	3 031	
Innerorts und außerorts										
1. Donnerstag	214	3	59	152	5	67	192	38	252	
2. Freitag	202	1	56	145	1	61	198	46	248	
3. Samstag	212	5	65	142	6	87	202	45	257	
4. Sonntag	186	3	61	122	3	78	201	35	221	
5. Montag	273	3	89	181	3	102	234	55	328	
6. Dienstag	193	4	56	133	4	68	180	48	241	
7. Mittwoch	226	5	63	158	5	78	215	65	291	
8. Donnerstag	198	3	49	146	3	60	194	41	239	
9. Freitag	225	5	61	159	6	69	214	49	274	
10. Samstag	221	2	66	153	2	84	202	66	287	
11. Sonntag	146	4	37	105	4	46	167	46	192	
12. Montag	290	3	62	225	4	75	313	95	385	
13. Dienstag	187	4	45	138	4	56	192	65	252	
14. Mittwoch	185	4	60	121	4	65	161	41	226	
15. Donnerstag	220	-	57	163	-	68	218	47	267	
16. Freitag	194	2	50	142	2	56	188	44	238	
17. Samstag	206	3	69	134	3	84	196	48	254	
18. Sonntag	207	2	79	126	2	90	184	33	240	
19. Montag	287	5	82	200	5	94	270	50	337	
20. Dienstag	300	1	73	226	1	83	295	53	353	
21. Mittwoch	255	4	60	191	4	63	241	61	316	
22. Donnerstag	224	2	50	172	2	60	224	46	270	
23. Freitag	297	2	79	216	2	82	272	41	338	
24. Samstag	240	3	65	172	3	72	235	63	303	
25. Sonntag	170	1	47	122	1	58	181	45	215	
26. Montag	292	4	66	222	5	72	291	63	355	
27. Dienstag	242	5	59	178	7	74	215	47	289	
28. Mittwoch	327	3	76	248	3	83	344	78	405	
29. Donnerstag	266	2	66	198	2	78	261	101	367	
30. Freitag	328	3	79	246	3	89	327	109	437	
31. Samstag	203	1	58	144	1	78	204	72	275	
Insgesamt	7 216	92	1 944	5 180	100	2 280	7 011	1 736	8 952	

1) Schwerwiegender Unfall mit Sachschaden (im engeren Sinne).

Noch: 4.1.2. Nach Tagesdatum und Ortslage im September 1996

Tagesdatum		Unfälle mit Personen- schaden	Davon mit			Verunglückte			Unfälle mit schwerw. 1) Sachschaden	Unfälle mit Personen- und schwerw. 1) Sachschaden
Ortslage			Getöteten	Schwer- verletzten	Leicht- verletzten	Getötete	Schwer- verletzte	Leicht- verletzte		
Innerorts										
1.	S o n n t a g ...	85	-	18	67	-	19	90	27	112
2.	Montag	172	3	41	128	4	46	166	27	199
3.	Dienstag	219	2	52	165	2	55	192	22	241
4.	Mittwoch	153	-	36	117	-	36	139	22	175
5.	Donnerstag	199	-	45	154	-	47	184	28	227
6.	Freitag	216	2	56	158	2	58	198	38	254
7.	S a m s t a g ...	156	2	36	118	2	43	150	29	185
8.	S o n n t a g ...	79	-	26	53	-	27	87	20	99
9.	Montag	176	-	33	143	-	36	170	30	206
10.	Dienstag	148	1	29	118	1	29	142	29	177
11.	Mittwoch	181	-	37	144	-	37	200	38	219
12.	Donnerstag	215	-	44	171	-	47	220	70	285
13.	Freitag	202	2	39	161	3	42	200	54	256
14.	S a m s t a g ...	116	-	27	89	-	38	136	31	147
15.	S o n n t a g ...	77	2	21	54	2	28	69	35	112
16.	Montag	205	2	45	158	2	48	200	27	232
17.	Dienstag	195	-	45	150	-	47	189	25	220
18.	Mittwoch	139	1	30	108	1	35	138	26	165
19.	Donnerstag	173	-	40	133	-	40	156	23	196
20.	Freitag	187	-	43	144	-	45	170	31	218
21.	S a m s t a g ...	115	-	33	82	-	37	115	34	149
22.	S o n n t a g ...	59	-	13	46	-	17	55	27	86
23.	Montag	164	2	45	117	2	48	152	39	203
24.	Dienstag	141	-	26	115	-	26	135	38	179
25.	Mittwoch	149	1	27	121	1	29	145	26	175
26.	Donnerstag	156	2	46	108	2	50	140	28	184
27.	Freitag	218	-	56	162	-	59	191	57	275
28.	S a m s t a g ...	104	-	29	75	-	37	106	29	133
29.	S o n n t a g ...	85	-	20	65	-	23	96	32	117
30.	Montag	208	1	31	176	1	35	217	46	254
Zusammen ...		4 692	23	1 069	3 600	25	1 164	4 548	988	5 680
Außerorts, einschließlich Autobahn										
1.	S o n n t a g ...	67	3	28	36	4	33	69	17	84
2.	Montag	66	1	18	47	1	22	57	18	84
3.	Dienstag	62	1	25	36	1	28	52	19	81
4.	Mittwoch	55	2	12	41	2	17	57	27	82
5.	Donnerstag	76	1	25	50	1	30	78	16	92
6.	Freitag	79	2	27	50	2	38	71	25	104
7.	S a m s t a g ...	81	2	31	48	2	44	80	22	103
8.	S o n n t a g ...	62	2	32	28	2	37	51	23	85
9.	Montag	66	-	24	42	-	24	58	23	89
10.	Dienstag	50	-	17	33	-	18	45	23	73
11.	Mittwoch	58	5	15	38	5	21	57	24	82
12.	Donnerstag	106	-	43	63	-	52	101	52	158
13.	Freitag	100	3	33	64	3	44	104	48	148
14.	S a m s t a g ...	64	3	23	38	6	34	78	28	92
15.	S o n n t a g ...	58	1	27	30	1	32	51	31	89
16.	Montag	57	4	20	33	5	29	63	21	78
17.	Dienstag	70	1	27	42	2	35	66	23	93
18.	Mittwoch	61	-	23	38	-	27	54	14	75
19.	Donnerstag	39	2	15	22	2	15	39	15	54
20.	Freitag	69	2	18	49	2	23	80	18	87
21.	S a m s t a g ...	59	-	23	36	-	28	56	26	85
22.	S o n n t a g ...	50	3	23	24	3	36	54	26	76
23.	Montag	73	1	28	44	1	36	72	33	106
24.	Dienstag	52	-	14	38	-	20	56	25	77
25.	Mittwoch	55	2	21	32	2	29	50	12	67
26.	Donnerstag	74	3	23	48	3	37	82	17	91
27.	Freitag	81	-	30	51	-	38	90	45	126
28.	S a m s t a g ...	53	1	29	23	1	51	49	43	96
29.	S o n n t a g ...	79	4	28	47	4	44	98	21	100
30.	Montag	80	1	21	58	1	29	83	44	124
Zusammen ...		2 002	50	723	1 229	56	951	2 001	779	2 781
Innerorts und außerorts										
1.	S o n n t a g ...	152	3	46	103	4	52	159	44	196
2.	Montag	238	4	59	175	5	68	223	45	283
3.	Dienstag	281	3	77	201	3	83	244	41	322
4.	Mittwoch	208	2	48	158	2	53	196	49	257
5.	Donnerstag	275	1	70	204	1	77	262	44	319
6.	Freitag	295	4	83	208	4	96	269	63	358
7.	S a m s t a g ...	237	4	67	166	4	87	230	51	288
8.	S o n n t a g ...	141	2	58	81	2	64	138	43	184
9.	Montag	242	-	57	185	-	60	228	53	295
10.	Dienstag	198	1	46	151	1	47	187	52	250
11.	Mittwoch	239	5	52	182	5	58	257	62	301
12.	Donnerstag	321	-	87	234	-	99	321	122	443
13.	Freitag	302	5	72	225	6	86	304	102	404
14.	S a m s t a g ...	180	3	50	127	6	72	214	59	239
15.	S o n n t a g ...	135	3	48	84	3	60	120	66	201
16.	Montag	262	6	65	191	7	77	263	48	310
17.	Dienstag	265	1	72	192	2	82	255	48	313
18.	Mittwoch	200	1	53	146	1	62	192	40	240
19.	Donnerstag	212	2	55	155	2	55	195	38	250
20.	Freitag	256	2	61	193	2	68	250	49	305
21.	S a m s t a g ...	174	-	56	118	-	65	171	60	234
22.	S o n n t a g ...	109	3	36	70	3	53	109	53	162
23.	Montag	237	3	73	161	3	84	224	72	309
24.	Dienstag	193	-	40	153	-	46	191	63	256
25.	Mittwoch	204	3	48	153	3	58	195	38	242
26.	Donnerstag	230	5	69	156	5	87	222	45	275
27.	Freitag	299	-	86	213	-	97	281	102	401
28.	S a m s t a g ...	157	1	58	98	1	88	155	72	229
29.	S o n n t a g ...	164	4	48	112	4	67	194	53	217
30.	Montag	288	2	52	234	2	64	300	90	378
Insgesamt ...		6 694	73	1 792	4 829	81	2 115	6 549	1 767	8 461

1) Schwerwiegender Unfall mit Sachschaden (im engeren Sinne).

Noch: 4. Straßenverkehrsunfälle und Verunglückte
Noch: 4.1.2. Nach Tagesdatum und Ortslage im Oktober 1996

Tagesdatum		Unfälle mit Personen- schaden	Davon mit			Verunglückte			Unfälle mit schwerw. 1) Sachschaden	Unfälle mit Personen- und schwerw. 1) Sachschaden
Ortslage			Getöteten	Schwer- verletzten	Leicht- verletzten	Getötete	Schwer- verletzte	Leicht- verletzte		
Innerorts										
1. Dienstag	231	-	44	187	-	46	227	68	299	
2. Mittwoch	201	2	42	157	2	43	185	38	239	
3. Donnerstag	87	2	27	58	2	28	81	28	115	
4. Freitag	196	-	30	166	-	33	215	45	241	
5. Samstag	98	2	22	74	2	24	99	40	138	
6. Sonntag	85	-	24	61	-	26	85	21	106	
7. Montag	186	1	41	144	1	44	173	35	221	
8. Dienstag	172	2	33	137	2	35	154	18	190	
9. Mittwoch	139	1	30	108	1	31	134	32	171	
10. Donnerstag	150	-	25	125	-	26	145	42	192	
11. Freitag	171	1	43	127	1	47	154	33	204	
12. Samstag	124	1	38	85	1	40	113	40	164	
13. Sonntag	117	1	29	87	1	31	120	25	142	
14. Montag	191	2	35	154	2	40	192	19	210	
15. Dienstag	139	-	34	105	-	37	132	39	178	
16. Mittwoch	123	1	27	95	1	27	114	35	158	
17. Donnerstag	124	-	28	96	-	30	116	30	154	
18. Freitag	155	1	33	121	1	34	154	37	192	
19. Samstag	146	-	34	112	-	37	133	36	182	
20. Sonntag	79	-	15	64	-	15	84	43	122	
21. Montag	224	-	51	173	-	53	219	49	273	
22. Dienstag	162	1	29	132	1	36	162	25	187	
23. Mittwoch	201	1	43	157	1	46	176	30	231	
24. Donnerstag	199	2	52	145	2	57	182	30	229	
25. Freitag	160	3	32	125	3	34	157	34	194	
26. Samstag	129	1	26	102	1	29	135	47	176	
27. Sonntag	100	-	30	70	-	33	102	43	143	
28. Montag	172	3	34	135	3	34	161	39	211	
29. Dienstag	182	3	41	138	3	44	170	46	228	
30. Mittwoch	160	2	45	113	3	47	141	35	195	
31. Donnerstag	235	2	59	174	2	63	220	38	273	
Zusammen	4 838		35	1 076	3 727	36	1 150	4 635	1 120	5 958
Außerorts, einschließlich Autobahn										
1. Dienstag	81	2	19	60	2	23	94	37	118	
2. Mittwoch	85	1	22	62	1	29	82	27	112	
3. Donnerstag	71	3	25	43	3	32	77	17	88	
4. Freitag	77	3	26	48	3	34	85	20	97	
5. Samstag	65	1	20	44	1	25	83	24	89	
6. Sonntag	59	2	29	28	2	42	55	28	87	
7. Montag	61	4	25	32	4	29	52	19	80	
8. Dienstag	62	5	21	36	6	23	64	14	76	
9. Mittwoch	65	1	23	41	1	33	59	21	86	
10. Donnerstag	72	2	21	49	2	27	71	31	103	
11. Freitag	76	3	27	46	5	32	76	22	98	
12. Samstag	55	4	18	33	7	26	48	24	79	
13. Sonntag	88	9	30	49	15	45	85	32	120	
14. Montag	77	3	20	54	4	30	87	22	99	
15. Dienstag	60	3	19	38	3	28	60	23	83	
16. Mittwoch	52	1	19	32	3	22	48	34	86	
17. Donnerstag	60	4	17	39	4	21	60	28	88	
18. Freitag	67	2	26	39	2	36	66	29	96	
19. Samstag	80	3	21	56	3	32	87	33	113	
20. Sonntag	65	2	17	46	2	22	93	34	99	
21. Montag	73	2	22	49	2	24	75	46	119	
22. Dienstag	61	-	18	43	-	20	57	21	82	
23. Mittwoch	70	1	24	45	1	32	61	26	96	
24. Donnerstag	77	-	28	49	-	31	65	19	96	
25. Freitag	60	2	16	42	2	21	65	28	88	
26. Samstag	78	4	24	50	5	28	92	29	107	
27. Sonntag	67	1	25	41	2	27	86	33	100	
28. Montag	59	1	22	36	1	31	56	37	96	
29. Dienstag	64	1	22	41	1	27	55	30	94	
30. Mittwoch	50	-	26	24	-	32	39	18	68	
31. Donnerstag	73	2	27	44	4	41	85	37	110	
Zusammen	2 110		72	699	1 339	91	905	2 168	843	2 953
Innerorts und außerorts										
1. Dienstag	312	2	63	247	2	69	321	105	417	
2. Mittwoch	286	3	64	219	3	72	267	65	351	
3. Donnerstag	158	5	52	101	5	60	158	45	203	
4. Freitag	273	3	56	214	3	67	300	65	338	
5. Samstag	163	3	42	118	3	49	182	64	227	
6. Sonntag	144	2	53	89	2	68	140	49	193	
7. Montag	247	5	66	176	5	73	225	54	301	
8. Dienstag	234	7	54	173	8	58	218	32	266	
9. Mittwoch	204	2	53	149	2	64	193	53	257	
10. Donnerstag	222	2	46	174	2	53	216	73	295	
11. Freitag	247	4	70	173	6	79	230	55	302	
12. Samstag	179	5	56	118	8	66	161	64	243	
13. Sonntag	205	10	59	136	16	76	205	57	262	
14. Montag	268	5	55	208	6	70	279	41	309	
15. Dienstag	199	3	53	143	3	65	192	62	261	
16. Mittwoch	175	2	46	127	4	49	162	69	244	
17. Donnerstag	184	4	45	135	4	51	176	58	242	
18. Freitag	222	3	59	160	3	70	220	66	288	
19. Samstag	226	3	55	168	3	69	220	69	295	
20. Sonntag	144	2	32	110	2	37	177	77	221	
21. Montag	297	2	73	222	2	77	294	95	392	
22. Dienstag	223	1	47	175	1	56	219	46	269	
23. Mittwoch	271	2	67	202	2	78	237	56	327	
24. Donnerstag	276	2	80	194	2	88	247	49	325	
25. Freitag	220	5	48	167	5	55	222	62	282	
26. Samstag	207	5	50	152	6	57	227	76	283	
27. Sonntag	167	1	55	111	2	60	188	76	243	
28. Montag	231	4	56	171	4	65	217	76	307	
29. Dienstag	246	4	63	179	4	71	225	76	322	
30. Mittwoch	210	2	71	137	3	79	180	53	263	
31. Donnerstag	308	4	86	218	6	104	305	75	383	
Insgesamt	6 948		107	1 775	5 066	127	2 055	6 803	1 963	8 911

1) Schwerwiegender Unfall mit Sachschaden (im engeren Sinne).

Noch: 4.1.2. Nach Tagesdatum und Ortslage im November 1996

Tagesdatum		Unfälle mit Personen- schaden	Davon mit			Verunglückte			Unfälle mit schwerw. 1) Sachschaden	Unfälle mit Personen- und schwerw. 1) Sachschaden
Ortslage			Getöteten	Schwer- verletzten	Leicht- verletzten	Getötete	Schwer- verletzte	Leicht- verletzte		
Innerorts										
1. Freitag	85	1	19	65	1	23	98	33	118	
2. Samstag	123	3	37	83	3	41	113	34	157	
3. Sonntag	71	-	21	50	-	24	70	19	90	
4. Montag	178	1	38	139	1	40	163	32	210	
5. Dienstag	173	1	33	139	1	35	160	44	217	
6. Mittwoch	139	-	28	111	-	29	134	37	176	
7. Donnerstag	246	1	59	186	1	59	229	46	292	
8. Freitag	171	1	34	136	1	36	159	50	221	
9. Samstag	101	1	30	70	1	31	96	43	144	
10. Sonntag	89	1	20	68	1	22	93	33	122	
11. Montag	227	2	45	180	3	49	211	45	272	
12. Dienstag	157	2	40	115	2	46	151	39	196	
13. Mittwoch	197	1	47	149	1	48	189	39	236	
14. Donnerstag	172	-	32	140	-	36	169	33	205	
15. Freitag	150	-	40	110	-	40	134	42	192	
16. Samstag	90	1	20	69	1	23	88	36	126	
17. Sonntag	60	1	8	51	1	9	76	28	88	
18. Montag	158	-	32	126	-	32	145	36	194	
19. Dienstag	154	3	33	118	3	35	152	47	201	
20. Mittwoch	184	3	36	145	3	37	182	47	231	
21. Donnerstag	189	1	48	140	1	52	171	46	235	
22. Freitag	210	3	43	164	3	45	189	42	252	
23. Samstag	117	4	31	82	4	41	115	53	170	
24. Sonntag	66	1	18	47	1	23	68	26	92	
25. Montag	205	2	45	158	2	45	191	51	256	
26. Dienstag	129	1	29	99	1	30	119	44	173	
27. Mittwoch	130	-	31	99	-	34	124	36	166	
28. Donnerstag	153	-	33	120	-	37	142	50	203	
29. Freitag	186	1	45	140	1	47	179	39	225	
30. Samstag	115	2	25	88	2	28	111	50	165	
Zusammen	4 425	38	1 000	3 387	39	1 077	4 221	1 200	5 625	
Außerorts, einschließlich Autobahn										
1. Freitag	44	1	14	29	1	21	42	36	80	
2. Samstag	60	3	21	36	3	27	68	18	78	
3. Sonntag	42	3	15	24	3	15	53	22	64	
4. Montag	67	3	21	43	3	31	72	23	90	
5. Dienstag	62	2	15	45	2	21	67	36	98	
6. Mittwoch	52	3	18	31	3	27	60	25	77	
7. Donnerstag	76	1	28	47	1	35	65	38	114	
8. Freitag	72	4	22	46	4	27	70	33	105	
9. Samstag	45	1	19	25	1	23	37	24	69	
10. Sonntag	45	1	18	26	1	21	46	26	71	
11. Montag	86	3	21	62	3	34	91	30	116	
12. Dienstag	65	5	17	43	5	24	67	28	93	
13. Mittwoch	60	1	22	37	1	25	61	36	96	
14. Donnerstag	73	-	21	52	-	26	82	32	105	
15. Freitag	75	-	15	60	-	19	93	27	102	
16. Samstag	54	1	27	26	1	42	48	20	74	
17. Sonntag	51	4	23	24	5	27	40	11	62	
18. Montag	51	1	24	26	1	27	51	27	78	
19. Dienstag	68	1	22	45	1	28	68	29	97	
20. Mittwoch	53	1	17	35	1	18	47	33	86	
21. Donnerstag	66	5	18	43	5	22	64	31	97	
22. Freitag	131	10	45	76	12	57	122	58	189	
23. Samstag	40	1	15	24	4	22	37	23	63	
24. Sonntag	78	2	29	47	2	50	93	52	130	
25. Montag	78	1	24	53	1	25	76	35	113	
26. Dienstag	53	3	17	33	4	19	45	23	76	
27. Mittwoch	71	2	20	49	3	27	74	25	96	
28. Donnerstag	70	2	26	42	2	32	81	41	111	
29. Freitag	71	2	19	50	2	26	70	33	104	
30. Samstag	48	2	18	28	2	27	58	26	74	
Zusammen	1 907	69	631	1 207	77	825	1 948	901	2 808	
Innerorts und außerorts										
1. Freitag	129	2	33	94	2	44	140	69	198	
2. Samstag	183	6	58	119	6	68	181	52	235	
3. Sonntag	113	3	36	74	3	39	123	41	154	
4. Montag	245	4	59	182	4	71	235	55	300	
5. Dienstag	235	3	48	184	3	56	227	80	315	
6. Mittwoch	191	3	46	142	3	56	194	62	253	
7. Donnerstag	322	2	87	233	2	94	294	84	406	
8. Freitag	243	5	56	182	5	63	229	83	326	
9. Samstag	146	2	49	95	2	54	133	67	213	
10. Sonntag	134	2	38	94	2	43	139	59	193	
11. Montag	313	5	66	242	6	83	302	75	388	
12. Dienstag	222	7	57	158	7	70	218	67	289	
13. Mittwoch	257	2	69	186	2	73	250	75	332	
14. Donnerstag	245	-	53	192	-	62	251	65	310	
15. Freitag	225	-	55	170	-	59	227	69	294	
16. Samstag	144	2	47	95	2	65	136	56	200	
17. Sonntag	111	5	31	75	6	36	116	39	150	
18. Montag	209	1	56	152	1	59	196	63	272	
19. Dienstag	222	4	55	163	4	63	220	76	298	
20. Mittwoch	237	4	53	180	4	55	229	80	317	
21. Donnerstag	255	6	66	183	6	74	235	77	332	
22. Freitag	341	13	88	240	15	102	311	100	441	
23. Samstag	157	5	46	106	8	63	152	76	233	
24. Sonntag	144	3	47	94	3	73	161	78	222	
25. Montag	283	3	69	211	3	70	267	86	369	
26. Dienstag	182	4	46	132	5	49	164	67	249	
27. Mittwoch	201	2	51	148	3	61	198	61	262	
28. Donnerstag	223	2	59	162	2	69	223	91	314	
29. Freitag	257	3	64	190	3	73	249	72	329	
30. Samstag	163	4	43	116	4	55	169	76	239	
Insgesamt	6 332	107	1 631	4 594	116	1 902	6 169	2 101	8 433	

1) Schwerwiegender Unfall mit Sachschaden (im engeren Sinne).

Noch: 4. Straßenverkehrsunfälle und Verunglückte

Noch: 4.1.2. Nach Tagesdatum und Ortslage im Dezember 1996

Tagesdatum		Unfälle mit Personen- schaden	Davon mit			Verunglückte			Unfälle mit schwerw. 1) Sachschaden	Unfälle mit Personen- und schwerw. 1) Sachschaden
Ortslage			Getöteten	Schwer- verletzten	Leicht- verletzten	Getötete	Schwer- verletzte	Leicht- verletzte		
Innerorts										
1. Sonntag	61	-	12	49	-	14	61	32	93	
2. Montag	206	-	49	157	-	51	184	44	250	
3. Dienstag	209	3	46	160	3	51	193	50	259	
4. Mittwoch	147	1	37	109	1	38	126	23	170	
5. Donnerstag	196	1	45	150	1	46	181	49	245	
6. Freitag	162	3	35	124	3	37	146	48	210	
7. Samstag	101	1	17	83	1	20	105	36	137	
8. Sonntag	76	3	19	54	4	28	65	23	99	
9. Montag	121	1	22	98	1	22	121	36	157	
10. Dienstag	109	1	20	88	1	20	112	21	130	
11. Mittwoch	102	1	21	80	1	21	99	36	138	
12. Donnerstag	116	-	23	93	-	23	116	25	141	
13. Freitag	166	1	40	125	1	42	148	43	209	
14. Samstag	154	3	23	128	3	24	167	57	211	
15. Sonntag	63	1	20	42	1	25	66	28	91	
16. Montag	155	1	33	121	1	33	145	49	204	
17. Dienstag	140	1	30	109	1	32	130	43	183	
18. Mittwoch	168	-	37	131	-	40	163	37	205	
19. Donnerstag	236	1	51	184	1	51	219	70	306	
20. Freitag	182	-	45	137	-	47	171	46	228	
21. Samstag	93	-	25	68	-	29	80	27	120	
22. Sonntag	56	1	18	37	1	20	50	22	78	
23. Montag	123	1	23	99	1	23	115	38	161	
24. Dienstag	88	-	16	72	-	19	98	30	118	
25. Mittwoch	30	-	8	22	-	9	36	10	40	
26. Donnerstag	42	-	17	25	-	19	35	24	66	
27. Freitag	74	-	16	58	-	16	78	21	95	
28. Samstag	80	-	20	60	-	26	95	23	103	
29. Sonntag	32	-	6	26	-	6	30	28	60	
30. Montag	62	-	5	57	-	5	77	30	92	
31. Dienstag	31	-	4	27	-	4	33	17	48	
Zusammen	3 581	25	783	2 773	26	841	3 445	1 066	4 647	
Außerorts, einschließlich Autobahn										
1. Sonntag	53	-	13	40	-	15	63	21	74	
2. Montag	77	2	21	54	2	26	83	42	119	
3. Dienstag	72	-	21	51	-	24	71	32	104	
4. Mittwoch	64	-	24	40	-	29	59	29	93	
5. Donnerstag	67	3	24	40	3	29	67	31	98	
6. Freitag	66	2	29	35	2	42	59	31	97	
7. Samstag	66	3	24	39	3	34	68	27	93	
8. Sonntag	56	5	18	33	5	30	68	30	86	
9. Montag	48	2	18	28	2	22	41	21	69	
10. Dienstag	41	-	14	27	-	20	40	13	54	
11. Mittwoch	67	-	24	43	-	35	71	23	90	
12. Donnerstag	56	2	17	37	2	18	52	29	85	
13. Freitag	70	3	16	51	4	21	73	39	109	
14. Samstag	76	5	25	46	5	32	90	47	123	
15. Sonntag	29	-	13	16	-	19	28	33	62	
16. Montag	73	1	23	49	1	24	75	32	105	
17. Dienstag	69	-	17	52	-	22	69	37	106	
18. Mittwoch	65	4	18	43	4	23	69	26	91	
19. Donnerstag	84	4	21	59	6	35	98	41	125	
20. Freitag	82	3	27	52	3	29	87	48	130	
21. Samstag	37	1	13	23	1	18	46	18	55	
22. Sonntag	31	1	7	23	1	9	34	10	41	
23. Montag	48	-	20	28	-	26	40	20	68	
24. Dienstag	27	2	7	18	2	12	33	21	48	
25. Mittwoch	35	2	14	19	3	15	35	9	44	
26. Donnerstag	54	2	17	35	3	20	77	35	89	
27. Freitag	30	-	11	19	-	17	27	20	50	
28. Samstag	31	2	9	20	4	10	41	15	46	
29. Sonntag	31	-	8	23	-	14	30	49	80	
30. Montag	55	-	21	34	-	28	53	71	126	
31. Dienstag	23	2	7	14	2	10	21	24	47	
Zusammen	1 683	51	541	1 091	58	708	1 768	924	2 607	
Innerorts und außerorts										
1. Sonntag	114	-	25	89	-	29	124	53	167	
2. Montag	283	2	70	211	2	77	267	86	369	
3. Dienstag	281	3	67	211	3	75	264	82	363	
4. Mittwoch	211	1	61	149	1	67	185	52	263	
5. Donnerstag	263	4	69	190	4	75	248	80	343	
6. Freitag	228	5	64	159	5	79	205	79	307	
7. Samstag	167	4	41	122	4	54	173	63	230	
8. Sonntag	132	8	37	87	9	58	133	53	185	
9. Montag	169	3	40	126	3	44	162	57	226	
10. Dienstag	150	1	34	115	1	40	152	34	184	
11. Mittwoch	169	1	45	123	1	56	170	59	228	
12. Donnerstag	172	2	40	130	2	41	168	54	226	
13. Freitag	236	4	56	176	5	63	221	82	318	
14. Samstag	230	8	48	174	8	56	257	104	334	
15. Sonntag	92	1	33	58	1	44	94	61	153	
16. Montag	228	2	56	170	2	57	220	81	309	
17. Dienstag	209	1	47	161	1	54	199	80	289	
18. Mittwoch	233	4	55	174	4	63	232	63	296	
19. Donnerstag	320	5	72	243	7	86	317	111	431	
20. Freitag	264	3	72	189	3	76	258	94	358	
21. Samstag	130	1	38	91	1	47	126	45	175	
22. Sonntag	87	2	25	60	2	29	84	32	119	
23. Montag	171	1	43	127	1	49	155	58	229	
24. Dienstag	115	2	23	90	2	31	131	51	166	
25. Mittwoch	65	2	22	41	3	24	71	19	84	
26. Donnerstag	96	2	34	60	3	39	112	59	155	
27. Freitag	104	-	27	77	-	33	105	41	145	
28. Samstag	111	2	29	80	4	36	136	38	149	
29. Sonntag	63	-	14	49	-	20	60	77	140	
30. Montag	117	-	26	91	-	33	130	101	218	
31. Dienstag	54	2	11	41	2	14	54	41	95	
Insgesamt	5 264	76	1 324	3 864	84	1 549	5 213	1 990	7 254	

1) Schwerwiegender Unfall mit Sachschaden (im engeren Sinne).

4.1.3. Nach Tagesdatum und Ortslage Januar - März 1996

Tagesdatum Ortslage	Unfälle mit Personen- schaden	Davon mit			Verunglückte			Unfälle mit schwerw. 1) Sachschaden	Unfälle mit Personen- und schwerw. 1) Sachschaden
		Getöteten	Schwer- verletzten	Leicht- verletzten	Getötete	Schwer- verletzte	Leicht- verletzte		
Januar									
				auf den Autobahnen					
1. Montag	10	-	3	7	-	3	18	11	21
2. Dienstag	8	-	2	6	-	2	8	6	14
3. Mittwoch	6	-	2	4	-	2	6	9	15
4. Donnerstag	11	-	4	7	-	4	9	9	20
5. Freitag	12	1	3	8	1	3	13	3	15
6. Samstag	15	-	5	10	-	5	16	20	35
7. Sonntag	7	-	4	3	-	8	11	15	22
8. Montag	16	-	4	12	-	4	21	11	27
9. Dienstag	6	-	3	3	-	3	7	9	15
10. Mittwoch	11	2	5	4	2	7	7	7	18
11. Donnerstag	11	-	5	6	-	5	9	4	15
12. Freitag	9	-	4	5	-	4	10	9	18
13. Samstag	17	-	7	10	-	10	25	11	28
14. Sonntag	9	-	5	4	-	6	11	7	16
15. Montag	14	-	3	11	-	3	17	11	25
16. Dienstag	13	2	3	8	2	6	11	8	21
17. Mittwoch	9	1	1	7	1	1	8	5	14
18. Donnerstag	12	-	1	11	-	1	16	7	19
19. Freitag	18	-	2	16	-	2	19	8	26
20. Samstag	5	-	3	2	-	4	4	5	10
21. Sonntag	8	-	3	5	-	4	10	7	15
22. Montag	12	-	2	10	-	3	14	10	22
23. Dienstag	8	-	4	4	-	4	11	8	16
24. Mittwoch	7	-	-	7	-	-	9	8	15
25. Donnerstag	8	-	2	6	-	2	8	5	13
26. Freitag	36	-	12	24	-	13	30	101	137
27. Samstag	13	-	1	12	-	1	16	18	31
28. Sonntag	4	-	2	2	-	2	4	17	21
29. Montag	13	-	3	10	-	3	16	8	21
30. Dienstag	7	-	2	5	-	2	6	7	14
31. Mittwoch	11	1	4	6	1	4	9	8	19
Insgesamt	346	7	104	235	7	121	379	372	718
Februar									
				auf den Autobahnen					
1. Donnerstag	11	1	2	8	3	2	10	3	14
2. Freitag	13	-	3	10	-	3	11	30	43
3. Samstag	13	-	4	9	-	6	16	30	43
4. Sonntag	6	-	2	4	-	3	15	2	8
5. Montag	7	2	1	4	2	2	7	6	13
6. Dienstag	12	-	3	9	-	3	13	8	20
7. Mittwoch	6	-	3	3	-	3	5	5	11
8. Donnerstag	6	-	1	5	-	1	9	10	16
9. Freitag	12	1	3	8	1	4	15	15	27
10. Samstag	9	-	2	7	-	2	12	9	18
11. Sonntag	13	-	4	9	-	5	14	21	34
12. Montag	13	-	4	9	-	4	11	13	26
13. Dienstag	20	-	8	12	-	11	26	11	31
14. Mittwoch	15	-	6	9	-	7	17	4	19
15. Donnerstag	10	-	2	8	-	2	8	13	23
16. Freitag	15	-	1	14	-	1	17	12	27
17. Samstag	14	-	8	6	-	10	12	15	29
18. Sonntag	10	-	4	6	-	5	8	12	22
19. Montag	22	1	9	12	1	12	36	19	41
20. Dienstag	18	-	5	13	-	5	19	33	51
21. Mittwoch	5	-	1	4	-	1	5	7	12
22. Donnerstag	6	-	1	5	-	1	5	12	18
23. Freitag	10	-	3	7	-	3	14	12	22
24. Samstag	7	1	1	5	1	1	8	4	11
25. Sonntag	7	-	4	3	-	4	3	14	21
26. Montag	10	-	3	7	-	3	10	2	12
27. Dienstag	15	1	3	11	1	5	19	7	22
28. Mittwoch	6	-	2	4	-	2	6	5	11
29. Donnerstag	15	2	4	9	2	6	16	6	21
Insgesamt	326	9	97	220	11	117	367	340	666
März									
				auf den Autobahnen					
1. Freitag	16	-	4	12	-	4	19	9	25
2. Samstag	17	1	4	12	1	5	26	14	31
3. Sonntag	13	-	3	10	-	3	21	6	19
4. Montag	7	-	2	5	-	2	9	5	12
5. Dienstag	13	-	2	11	-	3	14	10	23
6. Mittwoch	14	-	3	11	-	3	16	6	20
7. Donnerstag	7	-	3	4	-	3	5	15	22
8. Freitag	15	-	3	12	-	4	25	9	24
9. Samstag	11	1	4	6	1	6	9	8	19
10. Sonntag	18	-	5	13	-	5	22	4	22
11. Montag	16	-	3	13	-	4	16	9	25
12. Dienstag	10	-	4	6	-	4	11	14	24
13. Mittwoch	7	-	1	6	-	1	9	6	13
14. Donnerstag	9	-	4	5	-	5	5	4	13
15. Freitag	22	1	4	17	1	6	21	11	33
16. Samstag	11	-	6	5	-	7	13	10	21
17. Sonntag	9	-	3	6	-	5	12	9	18
18. Montag	5	-	2	3	-	2	5	3	8
19. Dienstag	10	-	4	6	-	5	10	5	15
20. Mittwoch	9	-	2	7	-	2	9	6	15
21. Donnerstag	13	-	2	11	-	2	13	8	21
22. Freitag	8	-	3	5	-	3	13	7	15
23. Samstag	15	-	2	13	-	2	22	6	21
24. Sonntag	16	1	3	12	1	5	20	4	20
25. Montag	9	1	3	5	1	3	8	9	18
26. Dienstag	18	-	6	12	-	6	19	5	23
27. Mittwoch	18	1	2	15	1	3	23	6	24
28. Donnerstag	14	-	-	14	-	-	16	9	23
29. Freitag	25	-	6	19	-	6	35	22	47
30. Samstag	38	1	15	22	1	26	54	32	70
31. Sonntag	33	-	13	20	-	27	63	21	54
Insgesamt	446	7	121	318	7	162	563	292	738

1) Schwerwiegender Unfall mit Sachschaden (im engeren Sinne).

Tagesdatum		Unfälle mit Personen- schaden	Davon mit			Verunglückte			Unfälle mit schwerw. 1) Sachschaden	Unfälle mit Personen- und schwerw. 1) Sachschaden
Ortslage			Getöteten	Schwer- verletzten	Leicht- verletzten	Getötete	Schwer- verletzte	Leicht- verletzte		
A p r i l										
auf den Autobahnen										
1.	Montag	16	-	7	9	-	7	10	14	30
2.	Dienstag	7	-	1	6	-	2	7	7	14
3.	Mittwoch	13	-	7	6	-	8	19	10	23
4.	Donnerstag	13	1	3	9	1	7	22	7	20
5.	Freitag	11	-	7	4	-	8	13	8	19
6.	S a m s t a g	9	-	5	4	-	8	14	3	12
7.	S o n n t a g	17	1	5	11	1	6	26	3	20
8.	Montag	15	-	4	11	-	4	13	4	19
9.	Dienstag	8	1	3	4	1	3	9	4	12
10.	Mittwoch	11	-	3	8	-	3	9	6	17
11.	Donnerstag	14	-	6	8	-	10	17	17	31
12.	Freitag	15	-	5	10	-	6	20	12	27
13.	S a m s t a g	22	-	5	17	-	6	26	3	25
14.	S o n n t a g	16	-	10	6	-	17	17	3	19
15.	Montag	13	1	4	8	1	4	14	8	21
16.	Dienstag	13	1	2	10	1	2	14	3	16
17.	Mittwoch	11	-	3	8	-	3	16	2	13
18.	Donnerstag	17	-	2	15	-	2	16	5	22
19.	Freitag	15	-	1	14	-	1	21	8	23
20.	S a m s t a g	23	-	6	17	-	7	29	5	28
21.	S o n n t a g	19	-	10	9	-	14	19	4	23
22.	Montag	13	-	3	10	-	4	12	9	22
23.	Dienstag	11	-	2	9	-	2	12	7	18
24.	Mittwoch	20	-	5	15	-	8	19	13	33
25.	Donnerstag	14	-	2	12	-	2	23	7	21
26.	Freitag	17	-	8	9	-	9	17	4	21
27.	S a m s t a g	12	-	5	7	-	11	16	6	18
28.	S o n n t a g	14	-	5	9	-	5	18	7	21
29.	Montag	7	-	-	7	-	-	9	5	12
30.	Dienstag	17	-	6	11	-	7	21	6	23
Insgesamt		423	5	135	283	5	176	498	200	623
M a i										
auf den Autobahnen										
1.	Mittwoch	13	1	3	9	1	4	12	4	17
2.	Donnerstag	16	1	4	11	1	6	11	11	27
3.	Freitag	19	-	5	14	-	7	23	5	24
4.	S a m s t a g	14	1	2	11	1	2	16	10	24
5.	S o n n t a g	13	-	5	8	-	5	18	4	17
6.	Montag	9	-	3	6	-	3	9	11	20
7.	Dienstag	5	1	-	4	1	1	5	4	9
8.	Mittwoch	13	-	5	8	-	5	14	7	20
9.	Donnerstag	12	-	3	9	-	10	15	11	23
10.	Freitag	16	-	6	10	-	10	10	6	22
11.	S a m s t a g	11	-	5	6	-	7	14	10	21
12.	S o n n t a g	16	2	8	6	2	12	9	16	32
13.	Montag	14	-	4	10	-	4	14	11	25
14.	Dienstag	14	-	3	11	-	3	17	4	18
15.	Mittwoch	19	-	5	14	-	5	18	12	31
16.	Donnerstag	10	-	3	7	-	6	13	9	19
17.	Freitag	15	1	3	11	1	7	18	15	30
18.	S a m s t a g	14	-	4	10	-	5	15	12	26
19.	S o n n t a g	10	-	4	6	-	4	12	10	20
20.	Montag	19	2	6	11	2	48	14	7	26
21.	Dienstag	21	-	7	14	-	7	23	17	38
22.	Mittwoch	12	-	5	7	-	11	13	5	17
23.	Donnerstag	13	-	2	11	-	2	14	12	25
24.	Freitag	22	1	6	15	1	7	34	9	31
25.	S a m s t a g	29	-	5	24	-	5	43	26	55
26.	S o n n t a g	10	-	4	6	-	7	8	6	16
27.	Montag	20	1	5	14	1	7	29	16	36
28.	Dienstag	13	-	2	11	-	2	11	6	19
29.	Mittwoch	10	-	3	7	-	5	13	4	14
30.	Donnerstag	19	1	3	15	1	3	18	6	25
31.	Freitag	9	-	4	5	-	4	7	7	16
Insgesamt		450	12	127	311	12	214	490	293	743
J u n i										
auf den Autobahnen										
1.	S a m s t a g	21	-	8	13	-	9	26	21	42
2.	S o n n t a g	12	1	4	7	1	4	15	9	21
3.	Montag	13	-	1	12	-	1	14	4	17
4.	Dienstag	18	-	6	12	-	6	16	8	26
5.	Mittwoch	20	1	2	17	1	3	27	7	27
6.	Donnerstag	23	1	5	17	1	8	36	11	34
7.	Freitag	15	-	3	12	-	3	18	11	26
8.	S a m s t a g	11	-	4	7	-	4	13	14	25
9.	S o n n t a g	21	-	8	13	-	8	24	9	30
10.	Montag	18	1	6	11	1	6	15	3	21
11.	Dienstag	18	2	6	10	3	11	18	6	24
12.	Mittwoch	8	1	2	5	1	3	5	6	14
13.	Donnerstag	20	1	4	15	1	5	24	7	27
14.	Freitag	37	1	7	29	1	11	44	8	45
15.	S a m s t a g	18	-	5	13	-	5	16	13	31
16.	S o n n t a g	13	-	5	8	-	6	12	8	21
17.	Montag	21	2	5	14	2	7	19	9	30
18.	Dienstag	14	-	3	11	-	3	18	2	16
19.	Mittwoch	12	1	3	8	1	4	8	5	17
20.	Donnerstag	15	1	1	13	1	1	19	16	31
21.	Freitag	18	1	5	12	1	6	22	6	24
22.	S a m s t a g	17	1	7	9	3	9	12	21	38
23.	S o n n t a g	11	-	5	6	-	7	7	8	19
24.	Montag	11	-	-	11	-	-	12	10	21
25.	Dienstag	10	1	4	5	1	6	13	3	13
26.	Mittwoch	16	1	6	9	1	8	15	13	29
27.	Donnerstag	21	2	3	16	3	6	27	14	35
28.	Freitag	19	-	5	14	-	9	20	8	27
29.	S a m s t a g	20	-	5	15	-	6	25	22	42
30.	S o n n t a g	12	1	6	5	1	8	16	10	22
Insgesamt		503	20	134	349	24	173	556	292	795

1) Schwerwiegender Unfall mit Sachschaden (im engeren Sinne).

Noch: 4.1.3. Nach Tagesdatum und Ortslage v. J u l i - September 1996

Tagesdatum		Unfälle mit Personen- schaden	Davon mit			Verunglückte			Unfälle mit schwerw. 1) Sachschaden	Unfälle mit Personen- und schwerw. 1) Sachschaden
Ortslage			Getöteten	Schwer- verletzten	Leicht- verletzten	Getötete	Schwer- verletzte	Leicht- verletzte		
J u l i										
auf den Autobahnen										
1.	Montag	18	-	7	11	-	8	16	9	27
2.	Dienstag	20	-	6	14	-	6	19	23	43
3.	Mittwoch	11	-	4	7	-	4	12	6	17
4.	Donnerstag	17	1	6	10	1	7	19	9	26
5.	Freitag	22	-	7	15	-	8	23	19	41
6.	S a m s t a g	12	1	3	8	1	3	16	14	26
7.	S o n n t a g	13	-	3	10	-	5	24	7	20
8.	Montag	7	1	1	5	1	1	6	4	11
9.	Dienstag	16	-	4	12	-	4	16	9	25
10.	Mittwoch	13	-	6	7	-	7	15	8	21
11.	Donnerstag	7	-	2	5	-	3	6	7	14
12.	Freitag	15	-	5	10	-	6	16	5	20
13.	S a m s t a g	14	-	4	10	-	6	21	5	19
14.	S o n n t a g	20	1	11	8	1	12	19	9	29
15.	Montag	19	1	4	14	1	4	20	4	23
16.	Dienstag	17	1	3	13	1	4	20	4	21
17.	Mittwoch	17	-	5	12	-	8	20	7	24
18.	Donnerstag	20	1	6	13	1	12	18	4	24
19.	Freitag	7	-	3	4	-	8	6	10	17
20.	S a m s t a g	20	1	4	15	1	4	30	6	26
21.	S o n n t a g	12	-	4	8	-	4	24	12	24
22.	Montag	16	1	7	8	1	7	17	4	20
23.	Dienstag	12	1	6	5	1	9	15	8	20
24.	Mittwoch	18	-	2	16	-	4	30	13	31
25.	Donnerstag	18	-	3	15	-	4	28	16	34
26.	Freitag	11	-	1	10	-	3	13	9	20
27.	S a m s t a g	14	1	4	9	1	6	18	2	16
28.	S o n n t a g	13	-	5	8	-	9	18	6	19
29.	Montag	19	1	6	12	1	6	15	15	34
30.	Dienstag	8	-	1	7	-	1	14	10	18
31.	Mittwoch	10	1	5	4	1	7	9	5	15
Insgesamt		456	13	138	305	13	180	543	269	725
August										
auf den Autobahnen										
1.	Donnerstag	12	-	4	8	-	4	15	6	18
2.	Freitag	17	-	8	9	-	10	13	5	22
3.	S a m s t a g	19	1	4	14	1	7	18	4	23
4.	S o n n t a g	17	-	6	11	-	11	26	6	23
5.	Montag	19	1	5	13	1	9	24	8	27
6.	Dienstag	21	1	9	11	1	13	23	8	29
7.	Mittwoch	12	1	4	7	1	8	11	15	27
8.	Donnerstag	14	1	4	9	1	6	21	5	19
9.	Freitag	16	-	3	13	-	3	19	9	25
10.	S a m s t a g	19	-	6	13	-	7	20	21	40
11.	S o n n t a g	13	-	4	9	-	5	17	11	24
12.	Montag	21	-	5	16	-	6	29	26	47
13.	Dienstag	10	-	2	8	-	4	13	13	23
14.	Mittwoch	18	1	7	10	1	9	22	5	23
15.	Donnerstag	13	-	2	11	-	3	18	9	22
16.	Freitag	13	-	5	8	-	5	13	7	20
17.	S a m s t a g	14	-	3	11	-	3	22	4	18
18.	S o n n t a g	19	-	6	13	-	7	33	5	24
19.	Montag	19	1	1	17	1	1	24	9	28
20.	Dienstag	24	-	3	21	-	3	28	5	29
21.	Mittwoch	9	-	3	6	-	3	7	10	19
22.	Donnerstag	15	1	7	7	1	9	16	11	26
23.	Freitag	19	-	5	14	-	5	18	7	26
24.	S a m s t a g	14	-	2	12	-	2	18	12	26
25.	S o n n t a g	16	-	8	8	-	9	19	6	22
26.	Montag	16	-	6	10	-	7	22	8	24
27.	Dienstag	14	2	4	8	4	6	12	3	17
28.	Mittwoch	17	-	3	14	-	4	18	21	38
29.	Donnerstag	15	-	4	11	-	5	16	28	43
30.	Freitag	31	-	11	20	-	18	45	19	50
31.	S a m s t a g	17	-	7	10	-	9	25	10	27
Insgesamt		513	10	151	352	12	201	626	316	829
September										
auf den Autobahnen										
1.	S o n n t a g	10	-	3	7	-	5	17	6	16
2.	Montag	15	-	5	10	-	6	13	8	23
3.	Dienstag	15	-	1	14	-	1	15	8	23
4.	Mittwoch	9	1	-	8	1	-	13	12	21
5.	Donnerstag	13	-	1	12	-	2	14	5	18
6.	Freitag	15	-	2	14	-	2	21	12	28
7.	S a m s t a g	19	1	6	12	1	12	22	5	24
8.	S o n n t a g	12	-	6	6	-	9	17	8	20
9.	Montag	9	-	3	6	-	3	8	12	21
10.	Dienstag	9	-	1	8	-	1	10	8	17
11.	Mittwoch	5	-	1	4	-	1	5	10	15
12.	Donnerstag	29	-	8	21	-	9	25	23	52
13.	Freitag	22	-	6	16	-	6	28	16	38
14.	S a m s t a g	23	2	7	14	2	12	31	8	31
15.	S o n n t a g	12	-	3	9	-	4	10	10	22
16.	Montag	17	1	6	10	2	12	17	10	27
17.	Dienstag	13	-	2	11	-	5	16	4	17
18.	Mittwoch	11	-	2	9	-	3	13	4	15
19.	Donnerstag	7	-	3	4	-	3	10	3	10
20.	Freitag	24	1	3	20	1	3	32	8	32
21.	S a m s t a g	16	-	3	13	-	3	19	8	24
22.	S o n n t a g	8	-	4	4	-	5	13	13	21
23.	Montag	21	-	6	15	-	6	26	11	32
24.	Dienstag	16	-	-	16	-	-	20	10	26
25.	Mittwoch	9	-	4	5	-	5	6	3	12
26.	Donnerstag	24	-	7	17	-	12	34	7	31
27.	Freitag	25	-	6	19	-	7	34	19	44
28.	S a m s t a g	7	1	3	3	1	6	6	11	18
29.	S o n n t a g	19	1	3	15	1	5	28	13	32
30.	Montag	17	-	4	13	-	9	21	14	31
Insgesamt		452	8	109	335	9	157	544	289	741

1) Schwerwiegender Unfall mit Sachschaden (im engeren Sinne).

Tagesdatum		Unfälle mit Personen- schaden	Davon mit			Verunglückte			Unfälle mit schwerw. 1) Sachschaden	Unfälle mit Personen- und schwerw. 1) Sachschaden
Ortslage			Getöteten	Schwer- verletzten	Leicht- verletzten	Getötete	Schwer- verletzte	Leicht- verletzte		
Oktober										
auf den Autobahnen										
1.	Dienstag	20	1	3	16	1	3	28	16	36
2.	Mittwoch	28	1	4	23	1	6	33	9	37
3.	Donnerstag	15	1	2	12	1	2	24	5	20
4.	Freitag	18	-	7	11	-	12	22	6	24
5.	S a m s t a g	19	-	4	15	-	6	22	11	30
6.	S o n n t a g	17	-	5	12	-	9	20	6	23
7.	Montag	19	-	8	11	-	10	20	8	27
8.	Dienstag	18	1	6	11	2	7	17	4	22
9.	Mittwoch	10	-	2	8	-	3	10	8	18
10.	Donnerstag	11	-	1	10	-	1	11	15	26
11.	Freitag	21	2	7	12	2	8	20	11	32
12.	S a m s t a g	10	1	2	7	1	2	9	9	19
13.	S o n n t a g	19	2	10	7	3	15	19	12	31
14.	Montag	19	-	3	16	-	3	22	9	28
15.	Dienstag	13	2	2	9	2	2	12	8	21
16.	Mittwoch	11	-	3	8	-	3	13	12	23
17.	Donnerstag	11	-	3	8	-	3	14	9	20
18.	Freitag	16	-	4	12	-	6	20	11	27
19.	S a m s t a g	25	1	5	19	1	8	27	19	44
20.	S o n n t a g	22	-	8	14	-	10	22	18	40
21.	Montag	16	1	4	11	1	5	20	21	37
22.	Dienstag	13	-	3	10	-	4	19	3	16
23.	Mittwoch	18	-	5	13	-	8	13	6	24
24.	Donnerstag	14	-	5	9	-	6	12	5	19
25.	Freitag	18	1	2	15	1	4	29	12	30
26.	S a m s t a g	22	-	7	15	-	7	31	11	33
27.	S o n n t a g	17	-	4	13	-	4	34	14	31
28.	Montag	16	-	3	13	-	3	18	15	31
29.	Dienstag	11	-	1	10	-	1	15	10	21
30.	Mittwoch	7	-	3	4	-	6	9	8	15
31.	Donnerstag	14	1	4	9	3	6	17	18	32
Insgesamt		508	15	130	363	19	173	602	329	837
November										
auf den Autobahnen										
1.	Freitag	13	-	4	9	-	6	15	21	34
2.	S a m s t a g	13	-	6	7	-	7	10	5	18
3.	S o n n t a g	8	-	3	5	-	3	13	9	17
4.	Montag	14	2	4	8	2	10	16	8	22
5.	Dienstag	19	1	3	15	1	6	22	14	33
6.	Mittwoch	11	-	4	7	-	4	16	9	20
7.	Donnerstag	17	-	3	14	-	4	22	22	39
8.	Freitag	14	-	3	11	-	3	17	19	33
9.	S a m s t a g	6	-	2	4	-	2	7	8	14
10.	S o n n t a g	7	1	2	4	1	3	7	17	24
11.	Montag	26	2	6	18	2	12	30	13	39
12.	Dienstag	12	2	3	7	2	5	11	8	20
13.	Mittwoch	13	-	2	11	-	3	13	13	26
14.	Donnerstag	14	-	2	12	-	2	16	10	24
15.	Freitag	22	-	4	18	-	6	31	9	31
16.	S a m s t a g	16	-	9	7	-	17	14	3	19
17.	S o n n t a g	11	1	5	5	1	7	11	3	14
18.	Montag	7	1	-	6	1	-	8	9	16
19.	Dienstag	18	1	3	14	1	7	19	11	29
20.	Mittwoch	7	-	1	6	-	1	8	10	17
21.	Donnerstag	9	1	2	6	1	2	10	13	22
22.	Freitag	18	1	4	13	1	6	21	29	47
23.	S a m s t a g	6	-	1	5	-	1	6	9	15
24.	S o n n t a g	23	-	8	15	-	19	34	16	39
25.	Montag	18	-	4	14	-	4	20	19	37
26.	Dienstag	8	-	3	5	-	3	5	5	13
27.	Mittwoch	16	-	4	12	-	5	21	7	23
28.	Donnerstag	15	-	3	12	-	3	16	21	36
29.	Freitag	10	1	2	7	1	5	10	17	27
30.	S a m s t a g	8	1	-	7	1	-	13	9	17
Insgesamt		399	15	100	284	15	156	462	366	765
Dezember										
auf den Autobahnen										
1.	S o n n t a g	14	-	2	12	-	2	15	5	19
2.	Montag	20	-	3	17	-	4	21	16	36
3.	Dienstag	9	-	1	8	-	1	9	13	22
4.	Mittwoch	11	-	4	7	-	6	12	12	23
5.	Donnerstag	14	1	3	10	1	4	15	9	23
6.	Freitag	15	-	4	11	-	10	19	13	28
7.	S a m s t a g	16	1	3	12	1	5	18	10	26
8.	S o n n t a g	14	1	5	8	1	12	13	10	24
9.	Montag	7	-	3	4	-	3	7	6	13
10.	Dienstag	12	-	2	10	-	2	16	6	18
11.	Mittwoch	16	-	4	12	-	4	21	5	21
12.	Donnerstag	7	-	3	4	-	3	4	7	14
13.	Freitag	14	-	2	12	-	2	17	17	31
14.	S a m s t a g	21	-	6	15	-	8	32	25	46
15.	S o n n t a g	8	-	4	4	-	5	9	19	27
16.	Montag	16	-	2	14	-	3	23	8	24
17.	Dienstag	18	-	3	15	-	3	18	18	36
18.	Mittwoch	19	1	4	14	1	6	25	7	26
19.	Donnerstag	21	-	3	18	-	6	26	13	34
20.	Freitag	18	-	5	13	-	5	14	21	39
21.	S a m s t a g	6	-	2	4	-	2	6	9	15
22.	S o n n t a g	11	1	3	7	1	4	12	1	12
23.	Montag	9	-	-	9	-	-	10	3	12
24.	Dienstag	11	1	3	7	1	5	13	5	16
25.	Mittwoch	14	2	4	8	3	5	19	6	20
26.	Donnerstag	20	-	3	17	-	3	29	21	41
27.	Freitag	7	-	2	5	-	4	8	9	16
28.	S a m s t a g	11	-	3	8	-	4	21	5	16
29.	S o n n t a g	12	-	3	9	-	4	13	37	49
30.	Montag	15	-	5	10	-	5	16	53	68
31.	Dienstag	4	-	1	3	-	1	3	12	16
Insgesamt		410	8	95	307	9	131	484	401	811

1) Schwerwiegender Unfall mit Sachschaden (im engeren Sinne).

4.2 Nach Unfalltypen und Straßenkategorien

Unfalltyp	Unfälle mit Personenschaden				Verunglückte				Schwerw. Unfälle mit Sachschaden (i.e.S.)
	insgesamt	mit Getöteten	mit Schwer- verletzten	mit Leicht- verletzten	insgesamt	Getötete	Schwer- verletzte	Leicht- verletzte	
a u f B u n d e s s t r a ß e n									
Innerhalb von Ortschaften									
Fahrunfall	515	17	177	321	663	18	213	432	265
Abbiege-Unfall	1 790	10	355	1 425	2 230	10	381	1 839	569
Einbiegen/Kreuzen-Unfall	2 010	8	442	1 560	2 538	9	490	2 039	729
Überschreiten-Unfall	1 032	26	455	551	1 172	26	473	673	5
Unfall durch ruhenden Verkehr	343	1	67	275	400	1	73	326	57
Unfall im Längsverkehr	2 824	7	307	2 510	3 821	7	352	3 462	280
Sonstiger Unfall	712	6	179	527	844	6	190	648	162
Zusammen ...	9 226	75	1 982	7 169	11 668	77	2 172	9 419	2 067
Außerhalb von Ortschaften									
Fahrunfall	1 142	62	535	545	1 724	71	728	925	430
Abbiege-Unfall	789	12	256	521	1 294	12	343	939	330
Einbiegen/Kreuzen-Unfall	913	31	319	563	1 533	35	442	1 056	470
Überschreiten-Unfall	88	14	53	21	102	14	57	31	1
Unfall durch ruhenden Verkehr	41	2	16	23	56	2	20	34	4
Unfall im Längsverkehr	1 445	39	351	1 055	2 340	54	534	1 752	283
Sonstiger Unfall	415	18	157	240	563	19	197	347	139
Zusammen ...	4 833	178	1 687	2 968	7 612	207	2 321	5 084	1 657
Innerhalb und außerhalb von Ortschaften									
Fahrunfall	1 657	79	712	866	2 387	89	941	1 357	695
Abbiege-Unfall	2 579	22	611	1 946	3 524	22	724	2 778	899
Einbiegen/Kreuzen-Unfall	2 923	39	761	2 123	4 071	44	932	3 095	1 199
Überschreiten-Unfall	1 120	40	508	572	1 274	40	530	704	6
Unfall durch ruhenden Verkehr	384	3	83	298	456	3	93	360	61
Unfall im Längsverkehr	4 269	46	658	3 565	6 161	61	886	5 214	563
Sonstiger Unfall	1 127	24	336	767	1 407	25	387	995	301
Insgesamt ...	14 059	253	3 669	10 137	19 280	284	4 493	14 503	3 724

Unfalltyp	Unfälle mit Personenschaden				Verunglückte				Schwerw. Unfälle mit Sachschaden (i.e.S.)
	insgesamt	mit Getöteten	mit Schwer- verletzten	mit Leicht- verletzten	insgesamt	Getötete	Schwer- verletzte	Leicht- verletzte	
a u f L a n d e s s t r a ß e n									
Innerhalb von Ortschaften									
Fahrunfall	912	16	346	550	1 221	17	421	783	406
Abbiege-Unfall	2 413	8	505	1 900	3 051	8	548	2 495	758
Einbiegen/Kreuzen-Unfall	3 312	16	707	2 589	4 124	17	781	3 326	1 262
Überschreiten-Unfall	1 584	46	708	830	1 759	46	732	981	12
Unfall durch ruhenden Verkehr	432	1	92	339	478	1	95	382	93
Unfall im Längsverkehr	3 374	11	363	3 000	4 494	12	419	4 063	247
Sonstiger Unfall	1 096	7	280	809	1 287	7	298	982	233
Zusammen ...	13 123	105	3 001	10 017	16 414	108	3 294	13 012	3 011
Außerhalb von Ortschaften									
Fahrunfall	2 431	125	1 104	1 202	3 424	138	1 401	1 885	795
Abbiege-Unfall	1 126	6	380	740	1 768	6	493	1 269	421
Einbiegen/Kreuzen-Unfall	1 625	45	563	1 017	2 476	49	737	1 690	776
Überschreiten-Unfall	139	24	56	59	164	26	60	78	1
Unfall durch ruhenden Verkehr	48	1	12	35	61	1	14	46	13
Unfall im Längsverkehr	1 673	54	439	1 180	2 631	63	599	1 969	321
Sonstiger Unfall	641	15	257	369	827	15	313	499	145
Zusammen ...	7 683	270	2 811	4 602	11 351	298	3 617	7 436	2 472
Innerhalb und außerhalb von Ortschaften									
Fahrunfall	3 343	141	1 450	1 752	4 645	155	1 822	2 668	1 201
Abbiege-Unfall	3 539	14	885	2 640	4 819	14	1 041	3 764	1 179
Einbiegen/Kreuzen-Unfall	4 937	61	1 270	3 606	6 600	66	1 518	5 016	2 038
Überschreiten-Unfall	1 723	70	764	889	1 923	72	792	1 059	13
Unfall durch ruhenden Verkehr	480	2	104	374	539	2	109	428	106
Unfall im Längsverkehr	5 047	65	802	4 180	7 125	75	1 018	6 032	568
Sonstiger Unfall	1 737	22	537	1 178	2 114	22	611	1 481	378
Insgesamt ...	20 806	375	5 812	14 619	27 765	406	6 911	20 448	5 483

Noch: 4.2 Nach Unfalltypen und Straßenkategorien

Unfalltyp	Unfälle mit Personenschaden				Verunglückte				Schwerw. Unfälle mit Sachschaden (i.e.S.)
	insgesamt	mit Getöteten	mit Schwer- verletzten	mit Leicht- verletzten	insgesamt	Getötete	Schwer- verletzte	Leicht- verletzte	
a u f K r e i s s t r a ß e n									
Innerhalb von Ortschaften									
Fahrunfall	447	12	152	283	590	13	185	392	193
Abbiege-Unfall	828	3	152	673	1 050	3	167	880	255
Einbiegen/Kreuzen-Unfall	1 453	11	309	1 133	1 820	11	334	1 475	584
Überschreiten-Unfall	576	9	257	310	643	9	271	363	4
Unfall durch ruhenden Verkehr	184	1	39	144	211	1	40	170	57
Unfall im Längsverkehr	925	6	111	808	1 189	6	135	1 048	91
Sonstiger Unfall	399	6	108	285	473	6	117	350	81
Zusammen ...	4 812	48	1 128	3 636	5 976	49	1 249	4 678	1 265
Außerhalb von Ortschaften									
Fahrunfall	1 057	54	508	495	1 420	62	621	737	307
Abbiege-Unfall	330	8	100	222	513	9	120	384	106
Einbiegen/Kreuzen-Unfall	578	24	193	361	879	28	254	597	287
Überschreiten-Unfall	41	6	23	12	46	6	26	14	-
Unfall durch ruhenden Verkehr	28	-	10	18	35	-	10	25	8
Unfall im Längsverkehr	503	9	145	349	729	10	199	520	107
Sonstiger Unfall	276	6	118	152	346	7	140	199	45
Zusammen ...	2 813	107	1 097	1 609	3 968	122	1 370	2 476	860
Innerhalb und außerhalb von Ortschaften									
Fahrunfall	1 504	66	660	778	2 010	75	806	1 129	500
Abbiege-Unfall	1 158	11	252	895	1 563	12	287	1 264	361
Einbiegen/Kreuzen-Unfall	2 031	35	502	1 494	2 699	39	588	2 072	871
Überschreiten-Unfall	617	15	280	322	689	15	297	377	4
Unfall durch ruhenden Verkehr	212	1	49	162	246	1	50	195	65
Unfall im Längsverkehr	1 428	15	256	1 157	1 918	16	334	1 568	198
Sonstiger Unfall	675	12	226	437	819	13	257	549	126
Insgesamt ...	7 625	155	2 225	5 245	9 944	171	2 619	7 154	2 125

Unfalltyp	Unfälle mit Personenschaden				Verunglückte				Schwerw. Unfälle mit Sachschaden (i.e.S.)
	insgesamt	mit Getöteten	mit Schwer- verletzten	mit Leicht- verletzten	insgesamt	Getötete	Schwer- verletzte	Leicht- verletzte	
a u f a n d e r e n S t r a ß e n									
Innerhalb von Ortschaften									
Fahrunfall	1 872	18	639	1 215	2 326	18	735	1 573	881
Abbiege-Unfall	2 862	10	540	2 312	3 356	10	566	2 780	778
Einbiegen/Kreuzen-Unfall	6 648	11	1 316	5 321	7 870	11	1 395	6 464	2 425
Überschreiten-Unfall	3 820	39	1 348	2 433	4 097	39	1 370	2 688	11
Unfall durch ruhenden Verkehr	1 516	2	244	1 270	1 663	2	252	1 409	369
Unfall im Längsverkehr	3 487	7	474	3 006	4 314	9	512	3 793	369
Sonstiger Unfall	3 335	28	852	2 455	3 675	28	878	2 769	560
Zusammen ...	23 540	115	5 413	18 012	27 301	117	5 708	21 476	5 393
Außerhalb von Ortschaften									
Fahrunfall	616	16	288	312	928	23	408	497	220
Abbiege-Unfall	109	1	19	89	133	1	20	112	42
Einbiegen/Kreuzen-Unfall	394	6	127	261	545	6	151	388	175
Überschreiten-Unfall	55	2	29	24	60	2	30	28	-
Unfall durch ruhenden Verkehr	23	-	8	15	32	-	8	24	5
Unfall im Längsverkehr	374	5	99	270	522	5	117	400	105
Sonstiger Unfall	252	5	97	150	293	5	105	183	41
Zusammen ...	1 823	35	667	1 121	2 513	42	839	1 632	588
Innerhalb und außerhalb von Ortschaften									
Fahrunfall	2 488	34	927	1 527	3 254	41	1 143	2 070	1 101
Abbiege-Unfall	2 971	11	559	2 401	3 489	11	586	2 892	820
Einbiegen/Kreuzen-Unfall	7 042	17	1 443	5 582	8 415	17	1 546	6 852	2 600
Überschreiten-Unfall	3 875	41	1 377	2 457	4 157	41	1 400	2 716	11
Unfall durch ruhenden Verkehr	1 539	2	252	1 285	1 695	2	260	1 433	374
Unfall im Längsverkehr	3 861	12	573	3 276	4 836	14	629	4 193	474
Sonstiger Unfall	3 587	33	949	2 605	3 968	33	983	2 952	601
insgesamt ...	25 363	150	6 080	19 133	29 814	159	6 547	23 108	5 981

Noch: 4.2 Nach Unfalltypen und Straßenkategorien

Unfalltyp	Unfälle mit Personenschaden				Verunglückte				Schwerw. Unfälle mit Sachschaden (i.e.S.)
	insgesamt	mit Getöteten	mit Schwer- verletzten	mit Leicht- verletzten	insgesamt	Getötete	Schwer- verletzte	Leicht- verletzte	
a u f S t r a ß e n a l l e r A r t z u s a m m e n									
Innerhalb von Ortschaften									
Fahrunfall	3 746	63	1 314	2 369	4 800	66	1 554	3 180	1 745
Abbiege-Unfall	7 893	31	1 552	6 310	9 687	31	1 662	7 994	2 360
Einbiegen/Kreuzen-Unfall	13 423	46	2 774	10 603	16 352	48	3 000	13 304	5 000
Überschreiten-Unfall	7 012	120	2 768	4 124	7 671	120	2 846	4 705	32
Unfall durch ruhenden Verkehr	2 475	5	442	2 028	2 752	5	460	2 287	576
Unfall im Längsverkehr	10 610	31	1 255	9 324	13 818	34	1 418	12 366	987
Sonstiger Unfall	5 542	47	1 419	4 076	6 279	47	1 483	4 749	1 036
Zusammen ...	50 701	343	11 524	38 834	61 359	351	12 423	48 585	11 736
Außerhalb von Ortschaften									
Fahrunfall	6 415	292	2 876	3 247	9 143	331	3 699	5 113	3 316
Abbiege-Unfall	2 365	27	759	1 579	3 721	28	980	2 713	907
Einbiegen/Kreuzen-Unfall	3 614	107	1 227	2 280	5 586	119	1 611	3 856	1 807
Überschreiten-Unfall	343	53	172	118	395	56	185	154	5
Unfall durch ruhenden Verkehr	155	4	47	104	204	4	54	146	37
Unfall im Längsverkehr	7 256	164	1 759	5 333	11 535	198	2 454	8 883	2 440
Sonstiger Unfall	2 236	72	863	1 301	3 078	76	1 125	1 877	824
Zusammen ...	22 384	719	7 703	13 962	33 662	812	10 108	22 742	9 336
Innerhalb und außerhalb von Ortschaften									
Fahrunfall	10 161	355	4 190	5 616	13 943	397	5 253	8 293	5 061
Abbiege-Unfall	10 258	58	2 311	7 889	13 408	59	2 642	10 707	3 267
Einbiegen/Kreuzen-Unfall	17 037	153	4 001	12 883	21 938	167	4 611	17 160	6 807
Überschreiten-Unfall	7 355	173	2 940	4 242	8 066	176	3 031	4 859	37
Unfall durch ruhenden Verkehr	2 630	9	489	2 132	2 956	9	514	2 433	613
Unfall im Längsverkehr	17 866	195	3 014	14 657	25 353	232	3 872	21 249	3 427
Sonstiger Unfall	7 778	119	2 282	5 377	9 357	123	2 608	6 626	1 860
Insgesamt ...	73 085	1 062	19 227	52 796	95 021	1 163	22 531	71 327	21 072

Noch: 4.2 Nach Unfalltypen und Straßenkategorien

Unfalltyp	Unfälle mit Personenschaden				Verunglückte				Schwerw. Unfälle mit Sachschaden (i.e.S.)
	insgesamt	mit Getöteten	mit Schwer- verletzten	mit Leicht- verletzten	insgesamt	Getötete	Schwer- verletzte	Leicht- verletzte	
a u f S t r a ß e n a l l e r A r t a u ß e r h a l b v o n O r t s c h a f t e n									
Außerhalb von Ortschaften, ohne Autobahn									
Fahrunfall	5 246	267	2 435	2 554	7 496	294	3 158	4 044	1 752
Abbiege-Unfall	2 354	27	755	1 572	3 708	28	976	2 704	899
Einbiegen/Kreuzen-Unfall	3 510	106	1 202	2 202	5 433	118	1 584	3 731	1 708
Überschreiten-Unfall	323	46	161	116	372	48	173	151	2
Unfall durch ruhenden Verkehr	140	3	46	91	184	3	52	129	30
Unfall im Längsverkehr	3 995	107	1 034	2 854	6 222	132	1 449	4 641	816
Sonstiger Unfall	1 584	44	629	911	2 029	46	755	1 228	370
Zusammen ...	17 152	590	6 262	10 300	25 444	669	8 147	16 628	5 577
a u f A u t o b a h n e n									
Fahrunfall	1 169	35	441	593	1 647	37	541	1 069	1 564
Abbiege-Unfall	11	-	4	7	13	-	4	9	8
Einbiegen/Kreuzen-Unfall	104	1	25	78	153	1	27	125	99
Überschreiten-Unfall	20	7	11	2	23	8	12	3	3
Unfall durch ruhenden Verkehr	15	1	1	13	20	1	2	17	7
Unfall im Längsverkehr	3 261	57	725	2 479	5 313	66	1 005	4 242	1 624
Sonstiger Unfall	652	28	234	390	1 049	30	370	649	454
Zusammen ...	5 232	129	1 441	3 662	8 218	143	1 961	6 114	3 759
Außerhalb von Ortschaften, einschließlich Autobahn									
Fahrunfall	6 415	292	2 876	3 247	9 143	331	3 699	5 113	3 316
Abbiege-Unfall	2 365	27	759	1 579	3 721	28	980	2 713	907
Einbiegen/Kreuzen-Unfall	3 614	107	1 227	2 280	5 586	119	1 611	3 856	1 807
Überschreiten-Unfall	343	53	172	118	395	56	185	154	5
Unfall durch ruhenden Verkehr	155	4	47	104	204	4	54	146	37
Unfall im Längsverkehr	7 256	164	1 759	5 333	11 535	198	2 454	8 883	2 440
Sonstiger Unfall	2 236	72	863	1 301	3 078	76	1 125	1 877	824
Insgesamt ...	22 384	719	7 703	13 962	33 662	812	10 108	22 742	9 336

4.3 Nach Unfallarten und Straßenkategorien

Unfallart	Unfälle mit Personenschaden				Verunglückte				Schwerw. Unfälle mit Sachschaden (i.e.S.)
	insgesamt	mit Getöteten	mit Schwer- verletzten	mit Leicht- verletzten	insgesamt	Getötete	Schwer- verletzte	Leicht- verletzte	
a u f B u n d e s s t r a ß e n									
Innerhalb von Ortschaften									
Zusammenstoß mit einem anderen Fahrzeug, das									
anfährt, anhält oder im ruhenden Verkehr steht	747	-	107	640	969	-	118	851	141
vorausfährt oder wartet	2 266	1	178	2 087	3 063	1	193	2 869	162
seitlich in gleicher Richtung fährt .	431	2	63	366	526	2	74	450	75
entgegenkommt	346	7	103	236	493	7	131	355	149
einbiegt oder kreuzt	3 064	14	687	2 363	3 877	15	755	3 107	1 178
Zusammenstoß zw. Fahrzeug und Fußgänger .	1 263	33	511	719	1 425	33	532	860	-
Aufprall auf Hindernis auf der Fahrbahn .	16	-	5	11	16	-	5	11	8
Abkommen von der Fahrbahn nach									
rechts	245	9	97	139	316	10	115	191	137
links	173	6	65	102	221	6	79	136	120
Unfall anderer Art	675	3	166	506	762	3	170	589	97
Zusammen ...	9 226	75	1 982	7 169	11 668	77	2 172	9 419	2 067
darunter:									
auf schienengleichen Wegübergängen	51	1	14	36	69	1	15	53	11
Außerhalb von Ortschaften									
Zusammenstoß mit einem anderen Fahrzeug, das									
anfährt, anhält oder im ruhenden Verkehr steht	196	3	48	145	282	3	61	218	28
vorausfährt oder wartet	1 037	9	180	848	1 607	9	230	1 368	130
seitlich in gleicher Richtung fährt .	120	1	38	81	164	1	44	119	37
entgegenkommt	586	50	267	269	1 269	69	508	692	193
einbiegt oder kreuzt	1 385	41	494	850	2 324	45	680	1 599	684
Zusammenstoß zw. Fahrzeug und Fußgänger .	107	19	58	30	125	19	64	42	-
Aufprall auf Hindernis auf der Fahrbahn .	17	-	4	13	20	-	4	16	13
Abkommen von der Fahrbahn nach									
rechts	667	24	304	339	866	24	369	473	281
links	464	28	208	228	634	32	264	338	200
Unfall anderer Art	254	3	86	165	321	5	97	219	91
Zusammen ...	4 833	178	1 687	2 968	7 612	207	2 321	5 084	1 657
darunter:									
auf schienengleichen Wegübergängen	14	2	6	6	20	2	7	11	5
Innerhalb und außerhalb von Ortschaften									
Zusammenstoß mit einem anderen Fahrzeug, das									
anfährt, anhält oder im ruhenden Verkehr steht	943	3	155	785	1 251	3	179	1 069	169
vorausfährt oder wartet	3 303	10	358	2 935	4 670	10	423	4 237	292
seitlich in gleicher Richtung fährt .	551	3	101	447	690	3	118	569	112
entgegenkommt	932	57	370	505	1 762	76	639	1 047	342
einbiegt oder kreuzt	4 449	55	1 181	3 213	6 201	60	1 435	4 706	1 862
Zusammenstoß zw. Fahrzeug und Fußgänger .	1 370	52	569	749	1 550	52	596	902	-
Aufprall auf Hindernis auf der Fahrbahn .	33	-	9	24	36	-	9	27	21
Abkommen von der Fahrbahn nach									
rechts	912	33	401	478	1 182	34	484	664	418
links	637	34	273	330	855	38	343	474	320
Unfall anderer Art	929	6	252	671	1 083	8	267	808	188
Insgesamt ...	14 059	253	3 669	10 137	19 280	284	4 493	14 503	3 724
darunter:									
auf schienengleichen Wegübergängen	65	3	20	42	89	3	22	64	16

Noch: 4.3 Nach Unfallarten und Straßenkategorien

Unfallart	Unfälle mit Personenschaden				Verunglückte				Schwerw. Unfälle mit Sachschaden (i.e.S.)
	insgesamt	mit Getöteten	mit Schwer- verletzten	mit Leicht- verletzten	insgesamt	Getötete	Schwer- verletzte	Leicht- verletzte	
a u f L a n d e s s t r a ß e n									
Innerhalb von Ortschaften									
Zusammenstoß mit einem anderen Fahrzeug, das									
anfährt, anhält oder im ruhenden Verkehr steht	1 052	1	148	903	1 262	1	156	1 105	182
vorausfährt oder wartet	2 640	2	202	2 436	3 535	2	223	3 310	125
seitlich in gleicher Richtung fährt ..	406	2	74	330	467	2	77	388	65
entgegenkommt	669	11	191	467	998	11	240	747	217
einbiegt oder kreuzt	4 727	22	1 034	3 671	5 952	23	1 139	4 790	1 867
Zusammenstoß zw. Fahrzeug und Fußgänger ..	1 931	50	794	1 087	2 146	50	820	1 276	5
Aufprall auf Hindernis auf der Fahrbahn ..	26	-	12	14	29	-	12	17	19
Abkommen von der Fahrbahn nach									
rechts	448	9	175	264	581	11	217	353	232
links	251	6	99	146	339	6	126	207	164
Unfall anderer Art	973	2	272	699	1 105	2	284	819	135
Zusammen ...	13 123	105	3 001	10 017	16 414	108	3 294	13 012	3 011
darunter:									
auf schienengleichen Wegübergängen	53	1	18	34	64	1	18	45	16
Außerhalb von Ortschaften									
Zusammenstoß mit einem anderen Fahrzeug, das									
anfährt, anhält oder im ruhenden Verkehr steht	224	5	43	176	314	5	59	250	42
vorausfährt oder wartet	1 000	3	166	831	1 516	3	192	1 321	122
seitlich in gleicher Richtung fährt ..	147	3	44	100	186	4	50	132	32
entgegenkommt	984	58	414	512	1 867	70	648	1 149	279
einbiegt oder kreuzt	2 301	51	820	1 430	3 571	54	1 079	2 438	1 075
Zusammenstoß zw. Fahrzeug und Fußgänger ..	171	28	68	75	199	30	76	93	-
Aufprall auf Hindernis auf der Fahrbahn ..	30	-	9	21	36	-	9	27	8
Abkommen von der Fahrbahn nach									
rechts	1 388	35	623	700	1 774	71	743	960	467
links	978	47	463	468	1 331	49	577	705	352
Unfall anderer Art	460	10	161	289	557	12	184	361	95
Zusammen ...	7 683	270	2 811	4 602	11 351	298	3 617	7 436	2 472
darunter:									
auf schienengleichen Wegübergängen	15	2	5	8	26	3	6	17	3
Innerhalb und außerhalb von Ortschaften									
Zusammenstoß mit einem anderen Fahrzeug, das									
anfährt, anhält oder im ruhenden Verkehr steht	1 276	6	191	1 079	1 576	6	215	1 355	224
vorausfährt oder wartet	3 640	5	368	3 267	5 051	5	415	4 631	247
seitlich in gleicher Richtung fährt ..	553	5	118	430	653	6	127	520	97
entgegenkommt	1 653	69	605	979	2 865	81	888	1 896	496
einbiegt oder kreuzt	7 028	73	1 854	5 101	9 523	77	2 218	7 228	2 942
Zusammenstoß zw. Fahrzeug und Fußgänger ..	2 102	78	862	1 162	2 345	80	896	1 369	5
Aufprall auf Hindernis auf der Fahrbahn ..	56	-	21	35	65	-	21	44	27
Abkommen von der Fahrbahn nach									
rechts	1 836	74	798	964	2 355	82	960	1 313	699
links	1 229	53	562	614	1 670	55	703	912	516
Unfall anderer Art	1 433	12	433	988	1 662	14	468	1 180	230
Insgesamt ...	20 806	375	5 812	14 619	27 765	406	6 911	20 448	5 483
darunter:									
auf schienengleichen Wegübergängen	68	3	23	42	90	4	24	62	19

Noch: 4.3 Nach Unfallarten und Straßenkategorien

Unfallart	Unfälle mit Personenschaden				Verunglückte				Schwerw. Unfälle mit Sachschaden (i.e.S.)
	insgesamt	mit Getöteten	mit Schwer- verletzten	mit Leicht- verletzten	insgesamt	Getötete	Schwer- verletzte	Leicht- verletzte	
a u f K r e i s s t r a ß e n									
Innerhalb von Ortschaften									
Zusammenstoß mit einem anderen Fahrzeug, das									
anfährt, anhält oder im ruhenden Verkehr steht	386	3	65	318	463	3	66	394	88
vorausfährt oder wartet	707	1	66	640	916	1	73	842	35
seitlich in gleicher Richtung fährt ..	132	1	25	106	148	1	27	120	21
entgegenkommt	257	5	72	180	383	5	98	280	94
einbiegt oder kreuzt	1 915	12	387	1 516	2 409	12	421	1 976	774
Zusammenstoß zw. Fahrzeug und Fußgänger ..	683	10	286	387	760	10	300	450	1
Aufprall auf Hindernis auf der Fahrbahn ..	13	-	7	6	15	-	7	8	11
Abkommen von der Fahrbahn nach									
rechts	213	11	69	133	302	12	88	202	96
links	125	2	49	74	160	2	59	99	83
Unfall anderer Art	381	3	102	276	420	3	110	307	62
Zusammen ...	4 812	48	1 128	3 636	5 976	49	1 249	4 678	1 265
darunter:									
auf schienengleichen Wegübergängen	27	1	7	19	36	1	8	27	3
Außerhalb von Ortschaften									
Zusammenstoß mit einem anderen Fahrzeug, das									
anfährt, anhält oder im ruhenden Verkehr steht	56	-	14	42	69	-	14	55	12
vorausfährt oder wartet	275	1	58	216	406	1	64	341	33
seitlich in gleicher Richtung fährt ..	58	3	19	36	68	3	20	45	7
entgegenkommt	320	12	135	173	568	14	202	352	103
einbiegt oder kreuzt	757	31	250	476	1 153	35	330	788	361
Zusammenstoß zw. Fahrzeug und Fußgänger ..	68	7	32	29	75	8	36	31	-
Aufprall auf Hindernis auf der Fahrbahn ..	16	1	7	8	18	1	7	10	4
Abkommen von der Fahrbahn nach									
rechts	619	20	307	292	783	21	357	405	170
links	440	30	191	219	580	37	247	296	142
Unfall anderer Art	204	2	84	118	248	2	93	153	28
Zusammen ...	2 813	107	1 097	1 609	3 968	122	1 370	2 476	860
darunter:									
auf schienengleichen Wegübergängen	7	-	4	3	10	-	4	6	4
Innerhalb und außerhalb von Ortschaften									
Zusammenstoß mit einem anderen Fahrzeug, das									
anfährt, anhält oder im ruhenden Verkehr steht	442	3	79	360	532	3	80	449	100
vorausfährt oder wartet	982	2	124	856	1 322	2	137	1 183	68
seitlich in gleicher Richtung fährt ..	190	4	44	142	216	4	47	165	28
entgegenkommt	577	17	207	353	951	19	300	632	197
einbiegt oder kreuzt	2 672	43	637	1 992	3 562	47	751	2 764	1 135
Zusammenstoß zw. Fahrzeug und Fußgänger ..	751	17	318	416	835	18	336	481	1
Aufprall auf Hindernis auf der Fahrbahn ..	29	1	14	14	33	1	14	18	15
Abkommen von der Fahrbahn nach									
rechts	832	31	376	425	1 085	33	445	607	266
links	565	32	240	293	740	39	306	395	225
Unfall anderer Art	585	5	186	394	668	5	203	460	90
Insgesamt ...	7 625	155	2 225	5 245	9 944	171	2 619	7 154	2 125
darunter:									
auf schienengleichen Wegübergängen	34	1	11	22	46	1	12	33	7

Noch: 4.3 Nach Unfallarten und Straßenkategorien

Unfallart	Unfälle mit Personenschaden				Verunglückte				Schwerw. Unfälle mit Sachschaden (i.e.S.)
	insgesamt	mit Getöteten	mit Schwer- verletzten	mit Leicht- verletzten	insgesamt	Getötete	Schwer- verletzte	Leicht- verletzte	
a u f a n d e r e n S t r a ß e n									
Innerhalb von Ortschaften									
Zusammenstoß mit einem anderen Fahrzeug, das									
anfährt, anhält oder im ruhenden Verkehr steht	2 158	1	346	1 811	2 429	1	359	2 069	643
vorausfährt oder wartet	1 946	1	173	1 772	2 451	1	186	2 264	126
seitlich in gleicher Richtung fährt .	704	2	118	584	792	2	120	670	63
entgegenkommt	1 327	4	298	1 025	1 739	4	337	1 398	388
einbiegt oder kreuzt	8 204	16	1 593	6 595	9 750	16	1 691	8 043	3 065
Zusammenstoß zw. Fahrzeug und Fußgänger .	5 111	53	1 653	3 405	5 491	53	1 687	3 751	-
Aufprall auf Hindernis auf der Fahrbahn .	88	-	23	65	90	-	23	67	30
Abkommen von der Fahrbahn nach									
rechts	728	11	265	452	895	11	304	580	428
links	477	8	178	291	607	10	216	381	339
Unfall anderer Art	2 797	19	766	2 012	3 057	19	785	2 253	311
Zusammen ...	23 540	115	5 413	18 012	27 301	117	5 708	21 476	5 393
darunter:									
auf schienengleichen Wegübergängen	68	6	22	40	87	6	27	54	25
Außerhalb von Ortschaften									
Zusammenstoß mit einem anderen Fahrzeug, das									
anfährt, anhält oder im ruhenden Verkehr steht	49	-	11	38	71	-	12	59	12
vorausfährt oder wartet	96	1	18	77	128	1	19	108	14
seitlich in gleicher Richtung fährt .	46	1	11	34	57	1	13	43	8
entgegenkommt	271	3	81	187	427	3	103	321	96
einbiegt oder kreuzt	455	6	137	312	619	6	162	451	204
Zusammenstoß zw. Fahrzeug und Fußgänger .	104	5	46	53	122	5	48	69	-
Aufprall auf Hindernis auf der Fahrbahn .	8	-	4	4	9	-	4	5	1
Abkommen von der Fahrbahn nach									
rechts	311	11	143	157	469	17	225	227	121
links	266	5	132	129	362	6	162	194	107
Unfall anderer Art	217	3	84	130	249	3	91	155	25
Zusammen ...	1 823	35	667	1 121	2 513	42	839	1 632	588
darunter:									
auf schienengleichen Wegübergängen	17	3	6	8	25	3	10	12	4
Innerhalb und außerhalb von Ortschaften									
Zusammenstoß mit einem anderen Fahrzeug, das									
anfährt, anhält oder im ruhenden Verkehr steht	2 207	1	357	1 849	2 500	1	371	2 128	655
vorausfährt oder wartet	2 042	2	191	1 849	2 579	2	205	2 372	140
seitlich in gleicher Richtung fährt .	750	3	129	618	849	3	133	713	71
entgegenkommt	1 598	7	379	1 212	2 166	7	440	1 719	484
einbiegt oder kreuzt	8 659	22	1 730	6 907	10 369	22	1 853	8 494	3 269
Zusammenstoß zw. Fahrzeug und Fußgänger .	5 215	58	1 699	3 458	5 613	58	1 735	3 820	-
Aufprall auf Hindernis auf der Fahrbahn .	96	-	27	69	99	-	27	72	31
Abkommen von der Fahrbahn nach									
rechts	1 039	22	408	609	1 364	28	529	807	549
links	743	13	310	420	969	16	378	575	446
Unfall anderer Art	3 014	22	850	2 142	3 306	22	876	2 408	336
Insgesamt ...	25 363	150	6 080	19 133	29 814	159	6 547	23 108	5 981
darunter:									
auf schienengleichen Wegübergängen	85	9	28	48	112	9	37	66	29

Noch: 4.3 Nach Unfallarten und Straßenkategorien

Unfallart	Unfälle mit Personenschaden				Verunglückte				Schwerw. Unfälle mit Sachschaden (i.e.S.)
	insgesamt	mit Getöteten	mit Schwer- verletzten	mit Leicht- verletzten	insgesamt	Getötete	Schwer- verletzte	Leicht- verletzte	
a u f S t r a ß e n a l l e r A r t z u s a m m e n									
Innerhalb von Ortschaften									
Zusammenstoß mit einem anderen Fahrzeug, das									
anfährt, anhält oder im ruhenden Verkehr steht	4 343	5	666	3 672	5 123	5	699	4 419	1 054
vorausfährt oder wartet	7 559	5	619	6 935	9 965	5	675	9 285	448
seitlich in gleicher Richtung fährt ..	1 673	7	280	1 386	1 933	7	298	1 628	224
entgegenkommt	2 599	27	664	1 908	3 613	27	806	2 780	848
einbiegt oder kreuzt	17 910	64	3 701	14 145	21 988	66	4 006	17 916	6 884
Zusammenstoß zw. Fahrzeug und Fußgänger ..	8 988	146	3 244	5 598	9 822	146	3 339	6 337	6
Aufprall auf Hindernis auf der Fahrbahn ..	143	-	47	96	150	-	47	103	68
Abkommen von der Fahrbahn nach									
rechts	1 634	40	606	988	2 094	44	724	1 326	893
links	1 026	22	391	613	1 327	24	480	823	706
Unfall anderer Art	4 826	27	1 306	3 493	5 344	27	1 349	3 968	605
Zusammen ...	50 701	343	11 524	38 834	61 359	351	12 423	48 585	11 736
darunter:									
auf schienengleichen Wegübergängen	199	9	61	129	256	9	68	179	55
Außerhalb von Ortschaften									
Zusammenstoß mit einem anderen Fahrzeug, das									
anfährt, anhält oder im ruhenden Verkehr steht	618	10	147	461	887	10	183	694	124
vorausfährt oder wartet	4 577	57	864	3 656	7 362	66	1 118	6 178	1 032
seitlich in gleicher Richtung fährt ..	882	13	226	643	1 241	14	274	953	455
entgegenkommt	2 177	125	904	1 148	4 170	159	1 477	2 534	684
einbiegt oder kreuzt	4 945	129	1 713	3 103	7 739	140	2 266	5 333	2 369
Zusammenstoß zw. Fahrzeug und Fußgänger ..	470	64	214	192	542	67	235	240	-
Aufprall auf Hindernis auf der Fahrbahn ..	119	2	41	76	167	2	50	115	98
Abkommen von der Fahrbahn nach									
rechts	3 911	152	1 718	2 041	5 259	167	2 179	2 913	2 029
links	3 048	137	1 304	1 607	4 180	152	1 648	2 380	1 906
Unfall anderer Art	1 637	30	572	1 035	2 115	35	678	1 402	639
Zusammen ...	22 384	719	7 703	13 962	33 662	812	10 108	22 742	9 336
darunter:									
auf schienengleichen Wegübergängen	53	7	21	25	81	8	27	46	16
Innerhalb und außerhalb von Ortschaften									
Zusammenstoß mit einem anderen Fahrzeug, das									
anfährt, anhält oder im ruhenden Verkehr steht	4 961	15	813	4 133	6 010	15	882	5 113	1 178
vorausfährt oder wartet	12 136	62	1 483	10 591	17 327	71	1 793	15 463	1 480
seitlich in gleicher Richtung fährt ..	2 555	20	506	2 029	3 174	21	572	2 581	679
entgegenkommt	4 776	152	1 568	3 056	7 783	186	2 283	5 314	1 532
einbiegt oder kreuzt	22 855	193	5 414	17 248	29 727	206	6 272	23 249	9 253
Zusammenstoß zw. Fahrzeug und Fußgänger ..	9 458	210	3 458	5 790	10 364	213	3 574	6 577	6
Aufprall auf Hindernis auf der Fahrbahn ..	262	2	88	172	317	2	97	218	166
Abkommen von der Fahrbahn nach									
rechts	5 545	192	2 324	3 029	7 353	211	2 903	4 239	2 922
links	4 074	159	1 695	2 220	5 507	176	2 128	3 203	2 612
Unfall anderer Art	6 463	57	1 878	4 528	7 459	62	2 027	5 370	1 244
Insgesamt ...	73 085	1 062	19 227	52 796	95 021	1 163	22 531	71 327	21 072
darunter:									
auf schienengleichen Wegübergängen	252	16	82	154	337	17	95	225	71

Unfallart	Unfälle mit Personenschaden				Verunglückte				Schwerw. Unfälle mit Sachschaden (i.e.S.)
	insgesamt	mit Getöteten	mit Schwer- verletzten	mit Leicht- verletzten	insgesamt	Getötete	Schwer- verletzte	Leicht- verletzte	
a u f S t r a ß e n a l l e r A r t a u ß e r h a l b v o n O r t s c h a f t e n									
Außerhalb von Ortschaften, ohne Autobahn									
Zusammenstoß mit einem anderen Fahrzeug, das									
anfährt, anhält oder im ruhenden Verkehr steht	525	8	116	401	736	8	146	582	94
vorausfährt oder wartet	2 408	14	422	1 972	3 657	14	505	3 138	299
seitlich in gleicher Richtung fährt .	371	8	112	251	475	9	127	339	84
entgegenkommt	2 161	123	897	1 141	4 131	156	1 461	2 514	671
einbiegt oder kreuzt	4 898	129	1 701	3 068	7 667	140	2 251	5 276	2 324
Zusammenstoß zw. Fahrzeug und Fußgänger .	450	59	204	187	521	62	224	235	-
Aufprall auf Hindernis auf der Fahrbahn .	71	1	24	46	83	1	24	58	26
Abkommen von der Fahrbahn nach									
rechts	2 985	120	1 377	1 488	3 892	133	1 694	2 065	1 039
links	2 148	110	994	1 044	2 907	124	1 250	1 533	801
Unfall anderer Art	1 135	18	415	702	1 375	22	465	888	239
Zusammen ...	17 152	590	5 262	10 300	25 444	669	8 147	16 628	5 577
darunter:									
auf schienengleichen Wegübergängen	53	7	21	25	81	8	27	46	16
a u f A u t o b a h n e n									
Zusammenstoß mit einem anderen Fahrzeug, das									
anfährt, anhält oder im ruhenden Verkehr steht	93	2	31	60	151	2	37	112	30
vorausfährt oder wartet	2 169	43	442	1 684	3 705	52	613	3 040	733
seitlich in gleicher Richtung fährt .	511	5	114	392	766	5	147	614	371
entgegenkommt	16	2	7	7	39	3	16	20	13
einbiegt oder kreuzt	47	-	12	35	72	-	15	57	45
Zusammenstoß zw. Fahrzeug und Fußgänger .	20	5	10	5	21	5	11	5	-
Aufprall auf Hindernis auf der Fahrbahn .	48	1	17	30	84	1	26	57	72
Abkommen von der Fahrbahn nach									
rechts	926	32	341	553	1 367	34	485	848	990
links	900	27	310	563	1 273	28	398	847	1 105
Unfall anderer Art	502	12	157	333	740	13	213	514	400
Zusammen ...	5 232	129	1 441	3 662	8 218	143	1 961	6 114	3 759
darunter:									
auf schienengleichen Wegübergängen	-	-	-	-	-	-	-	-	-
A u ß e r h a l b v o n O r t s c h a f t e n , e i n s c h l i e ß l i c h A u t o b a h n									
Zusammenstoß mit einem anderen Fahrzeug, das									
anfährt, anhält oder im ruhenden Verkehr steht	618	10	147	461	887	10	183	694	124
vorausfährt oder wartet	4 577	57	864	3 656	7 362	66	1 118	6 178	1 032
seitlich in gleicher Richtung fährt .	882	13	226	643	1 241	14	274	953	455
entgegenkommt	2 177	125	904	1 148	4 170	159	1 477	2 534	684
einbiegt oder kreuzt	4 945	129	1 713	3 103	7 739	140	2 266	5 333	2 369
Zusammenstoß zw. Fahrzeug und Fußgänger .	470	64	214	192	542	67	235	240	-
Aufprall auf Hindernis auf der Fahrbahn .	119	2	41	76	167	2	50	115	98
Abkommen von der Fahrbahn nach									
rechts	3 911	152	1 718	2 041	5 259	167	2 179	2 913	2 029
links	3 048	137	1 304	1 607	4 180	152	1 648	2 380	1 906
Unfall anderer Art	1 637	30	572	1 035	2 115	35	678	1 402	639
Insgesamt ...	22 384	719	7 703	13 962	33 662	812	10 108	22 742	9 336
darunter:									
auf schienengleichen Wegübergängen	53	7	21	25	81	8	27	46	16

4.4 Nach Art der Verkehrsbeteiligung *)

Art der Verkehrsbeteiligung	Unfälle mit Personenschaden				Verunglückte				Schwerw. Unfälle mit Sachschaden (i.e.S.)
	insgesamt	mit Getöteten	mit Schwer- verletzten	mit Leicht- verletzten	insgesamt	Getötete	Schwer- verletzte	Leicht- verletzte	
Innerhalb von Ortschaften									
Unfälle insgesamt	50 701	343	11 524	38 834	61 359	351	12 423	48 585	11 736
darunter Unfälle mit Beteiligung von Führern von:									
Motorzweirädern	8 144	54	2 240	5 850	9 156	56	2 360	6 740	284
Personenkraftwagen	43 624	231	9 240	34 153	53 194	238	10 047	42 909	11 598
Kraftomnibussen	1 047	19	250	778	1 509	19	282	1 208	115
Güterkraftfahrzeugen	3 951	65	853	3 033	4 869	66	929	3 874	1 146
Landwirtschaftlichen Zugmaschinen	77	1	27	49	111	1	37	73	26
Fahrrädern	13 376	54	3 137	10 185	14 118	54	3 178	10 886	28
Fußgängern	9 778	154	3 444	6 180	10 782	156	3 567	7 059	30
Außerhalb von Ortschaften, ohne Autobahn									
Unfälle insgesamt	17 152	590	6 262	10 300	25 444	669	8 147	16 628	5 577
darunter Unfälle mit Beteiligung von Führern von:									
Motorzweirädern	2 677	117	1 275	1 285	3 277	123	1 445	1 709	110
Personenkraftwagen	14 985	492	5 206	9 287	22 881	565	6 981	15 335	5 411
Kraftomnibussen	127	5	47	75	277	12	105	160	46
Güterkraftfahrzeugen	1 849	84	651	1 114	2 705	93	846	1 766	684
Landwirtschaftlichen Zugmaschinen	212	8	85	119	289	9	101	179	81
Fahrrädern	1 602	50	630	922	1 819	50	662	1 107	8
Fußgängern	524	60	226	238	641	63	257	321	8
auf Autobahnen									
Unfälle insgesamt	5 232	129	1 441	3 662	8 218	143	1 961	6 114	3 759
darunter Unfälle mit Beteiligung von Führern von:									
Motorzweirädern	328	10	157	161	415	10	174	231	21
Personenkraftwagen	4 735	113	1 238	3 384	7 592	127	1 737	5 728	3 524
Kraftomnibussen	33	-	12	21	113	-	55	58	16
Güterkraftfahrzeugen	1 348	54	398	896	2 104	64	588	1 452	847
Landwirtschaftlichen Zugmaschinen	-	-	-	-	-	-	-	-	-
Fahrrädern	4	-	1	3	4	-	1	3	1
Fußgängern	27	7	14	6	29	8	15	6	2
Außerhalb von Ortschaften, einschließlich Autobahn									
Unfälle insgesamt	22 384	719	7 703	13 962	33 662	812	10 108	22 742	9 336
darunter Unfälle mit Beteiligung von Führern von:									
Motorzweirädern	3 005	127	1 432	1 446	3 692	133	1 619	1 940	131
Personenkraftwagen	19 720	605	6 444	12 671	30 473	692	8 718	21 063	8 935
Kraftomnibussen	160	5	59	96	390	12	160	218	62
Güterkraftfahrzeugen	3 197	138	1 049	2 010	4 809	157	1 434	3 218	1 531
Landwirtschaftlichen Zugmaschinen	212	8	85	119	289	9	101	179	81
Fahrrädern	1 606	50	631	925	1 823	50	663	1 110	9
Fußgängern	551	67	240	244	670	71	272	327	10
Innerhalb und außerhalb von Ortschaften									
Unfälle insgesamt	73 085	1 062	19 227	52 796	95 021	1 163	22 531	71 327	21 072
darunter Unfälle mit Beteiligung von Führern von:									
Motorzweirädern	11 149	181	3 672	7 296	12 848	189	3 979	8 680	415
Personenkraftwagen	63 344	836	15 684	46 824	83 667	930	18 765	63 972	20 533
Kraftomnibussen	1 207	24	309	874	1 899	31	442	1 426	177
Güterkraftfahrzeugen	7 148	203	1 902	5 043	9 678	223	2 363	7 092	2 677
Landwirtschaftlichen Zugmaschinen	289	9	112	168	400	10	138	252	107
Fahrrädern	14 982	104	3 768	11 110	15 941	104	3 841	11 996	37
Fußgängern	10 329	221	3 684	6 424	11 452	227	3 839	7 386	40

*) Die Tabelle enthält Mehrfachzählungen, da bei einem Unfall mehrere Verkehrsarten beteiligt sein können.

4.5 Nach Uhrzeit
4.5.1 Unfälle mit

Wochentag	0 Uhr - 0.59	1 Uhr - 1.59	2 Uhr - 2.59	3 Uhr - 3.59	4 Uhr - 4.59	5 Uhr - 5.59	6 Uhr - 6.59	7 Uhr - 7.59	8 Uhr - 8.59	9 Uhr - 9.59	10 Uhr - 10.59	11 Uhr - 11.59	12 Uhr - 12.59
Innerhalb													
Montag	45	43	26	27	36	91	211	575	362	390	384	505	535
Dienstag	53	26	17	13	10	88	189	532	367	338	389	445	510
Mittwoch	38	27	29	17	17	91	209	493	315	317	365	402	514
Donnerstag	49	44	31	26	17	88	204	492	315	312	369	466	504
Freitag	67	43	25	18	20	98	196	513	322	351	419	501	644
Samstag	123	105	94	84	54	83	47	86	137	273	457	592	569
Sonntag	127	110	92	82	58	49	63	28	34	79	111	180	194
Zusammen ...	502	398	314	267	212	588	1 119	2 719	1 852	2 060	2 494	3 091	3 470
Außerhalb von													
Montag	32	21	18	11	20	70	121	210	96	96	97	104	123
Dienstag	18	15	12	21	15	52	123	181	101	74	83	101	133
Mittwoch	20	22	20	13	13	51	115	167	105	75	72	91	122
Donnerstag	23	19	16	13	8	53	139	217	120	92	107	132	118
Freitag	22	21	19	10	19	68	109	204	98	104	105	113	169
Samstag	48	54	55	41	46	34	56	60	72	105	136	145	171
Sonntag	70	75	84	63	51	53	39	27	47	44	67	107	124
Zusammen ...	233	227	224	172	172	381	702	1 066	639	590	667	793	960
auf													
Montag	26	13	8	10	15	19	35	46	48	46	46	32	27
Dienstag	15	11	12	11	10	15	23	46	50	37	40	29	37
Mittwoch	9	12	17	8	8	15	20	34	35	25	28	25	32
Donnerstag	15	9	12	8	10	17	33	44	36	35	37	37	44
Freitag	15	10	7	15	7	18	33	46	31	33	46	43	50
Samstag	16	26	22	12	24	28	20	22	28	33	41	65	57
Sonntag	29	22	9	21	23	28	28	24	17	14	26	38	34
Zusammen ...	125	103	87	85	97	140	192	262	245	223	264	269	281
Außerhalb von													
Montag	58	34	26	21	35	89	156	256	144	142	143	136	150
Dienstag	33	26	24	32	25	67	146	227	151	111	123	130	170
Mittwoch	29	34	37	21	21	66	135	201	140	100	100	116	154
Donnerstag	38	28	28	21	18	70	172	261	156	127	144	169	162
Freitag	37	31	26	25	26	86	142	250	129	137	151	156	219
Samstag	64	80	77	53	70	62	76	82	100	138	177	210	228
Sonntag	99	97	93	84	74	81	67	51	64	58	93	145	158
Zusammen ...	358	330	311	257	269	521	894	1 328	884	813	931	1 062	1 241
Innerhalb und außerhalb													
Montag	103	77	52	48	71	180	367	831	506	532	527	641	685
Dienstag	86	52	41	45	35	155	335	759	518	449	512	575	680
Mittwoch	67	61	66	38	38	157	344	694	455	417	465	518	668
Donnerstag	87	72	59	47	35	158	376	753	471	439	513	635	666
Freitag	104	74	51	43	46	184	338	763	451	488	570	657	863
Samstag	187	185	171	137	124	145	123	168	237	411	634	802	797
Sonntag	226	207	185	166	132	130	130	79	98	137	204	325	352
Insgesamt ...	860	728	625	524	481	1 109	2 013	4 047	2 736	2 873	3 425	4 153	4 711

und Wochentagen
Personenschaden

13_Uhr 13.59	14_Uhr 14.59	15_Uhr 15.59	16_Uhr 16.59	17_Uhr 17.59	18_Uhr 18.59	19_Uhr 19.59	20_Uhr 20.59	21_Uhr 21.59	22_Uhr 22.59	23_Uhr 23.59	Ohne Angabe	Insgesamt	Wochentag
von Ortschaften													
548	520	661	856	837	625	426	316	209	167	69	-	8 464	.. Montag
511	521	678	796	753	626	364	254	176	162	77	-	7 895	.. Dienstag
522	540	635	799	757	545	359	260	176	154	93	-	7 674	.. Mittwoch
506	555	664	824	806	645	403	277	205	166	81	-	8 049	.. Donnerstag
662	679	797	676	629	549	345	260	208	244	142	-	8 408	.. Freitag
520	483	377	303	365	340	301	228	193	195	188	-	6 197	.. Samstag
261	329	354	299	361	339	291	209	151	131	82	-	4 014	.. Sonntag
3 530	3 627	4 166	4 553	4 508	3 669	2 489	1 804	1 318	1 219	732	-	50 701	... Zusammen
Ortschaften, ohne Autobahn													
147	139	164	238	221	172	116	100	77	68	37	-	2 498	.. Montag
142	132	160	243	211	154	129	88	79	63	27	-	2 357	.. Dienstag
139	135	154	235	245	162	133	95	66	65	32	-	2 347	.. Mittwoch
132	151	191	212	244	160	131	97	58	72	47	-	2 552	.. Donnerstag
159	187	203	190	208	148	138	108	106	118	58	-	2 684	.. Freitag
188	193	182	148	156	125	124	115	77	75	76	-	2 482	.. Samstag
140	195	166	171	168	146	121	94	71	65	44	-	2 232	.. Sonntag
1 047	1 132	1 220	1 437	1 453	1 067	892	697	534	526	321	-	17 152	... Zusammen
Autobahnen													
53	54	45	48	55	41	38	25	19	12	17	-	778	.. Montag
45	47	41	51	52	31	28	24	18	19	16	-	708	.. Dienstag
37	44	31	69	54	40	27	17	20	21	14	-	642	.. Mittwoch
33	47	47	61	48	39	27	25	21	21	20	-	726	.. Donnerstag
81	80	72	63	56	43	34	25	27	26	20	-	881	.. Freitag
39	59	42	45	36	46	30	30	26	27	19	-	793	.. Samstag
25	41	56	50	55	45	21	28	26	22	22	-	704	.. Sonntag
313	372	334	387	356	285	205	174	157	148	128	-	5 232	... Zusammen
Ortschaften, einschließlich Autobahn													
200	193	209	286	276	213	154	125	96	80	54	-	3 276	.. Montag
187	179	201	294	263	185	157	112	97	82	43	-	3 065	.. Dienstag
176	179	185	304	299	202	160	112	86	86	46	-	2 989	.. Mittwoch
165	198	238	273	292	199	158	122	79	93	67	-	3 278	.. Donnerstag
240	267	275	253	264	191	172	133	133	144	78	-	3 565	.. Freitag
227	252	224	193	192	171	154	145	103	102	95	-	3 275	.. Samstag
165	236	222	221	223	191	142	122	97	87	66	-	2 936	.. Sonntag
1 360	1 504	1 554	1 824	1 809	1 352	1 097	871	691	674	449	-	22 384	... Zusammen
von Ortschaften													
748	713	870	1 142	1 113	838	580	441	305	247	123	-	11 740	.. Montag
698	700	879	1 090	1 016	811	521	366	273	244	120	-	10 960	.. Dienstag
698	719	820	1 103	1 056	747	519	372	262	240	139	-	10 663	.. Mittwoch
671	753	902	1 097	1 098	844	561	399	284	259	148	-	11 327	.. Donnerstag
902	946	1 072	929	893	740	517	393	341	388	220	-	11 973	.. Freitag
747	735	601	496	557	511	455	373	296	297	283	-	9 472	.. Samstag
426	565	576	520	584	530	433	331	248	218	148	-	6 950	.. Sonntag
4 890	5 131	5 720	6 377	6 317	5 021	3 586	2 675	2 009	1 893	1 181	-	73 085	... Insgesamt

Wochentag	0 Uhr - 0.59	1 Uhr - 1.59	2 Uhr - 2.59	3 Uhr - 3.59	4 Uhr - 4.59	5 Uhr - 5.59	6 Uhr - 6.59	7 Uhr - 7.59	8 Uhr - 8.59	9 Uhr - 9.59	10 Uhr - 10.59	11 Uhr - 11.59	12 Uhr - 12.59
Innerhalb													
Montag	66	60	30	36	47	108	234	641	420	467	463	610	637
Dienstag	65	39	21	19	10	103	220	610	419	412	470	518	596
Mittwoch	47	38	36	19	24	110	239	559	372	376	421	467	598
Donnerstag	63	49	37	33	21	103	232	545	378	358	442	552	596
Freitag	89	53	30	22	26	122	226	577	376	425	486	579	735
Samstag	168	157	138	110	73	102	60	105	175	310	577	739	690
Sonntag	176	144	117	116	81	63	87	32	43	104	151	233	242
Zusammen ...	674	540	409	355	282	711	1 298	3 069	2 183	2 452	3 010	3 698	4 094
Außerhalb von													
Montag	38	35	22	13	26	86	178	271	132	133	135	149	176
Dienstag	21	17	16	25	15	71	164	248	138	93	119	141	176
Mittwoch	24	33	29	15	22	73	155	214	159	111	104	131	163
Donnerstag	27	25	22	14	9	62	183	287	169	127	142	192	183
Freitag	28	31	26	10	28	84	148	275	135	139	168	168	239
Samstag	78	81	86	91	57	54	80	78	122	152	204	228	253
Sonntag	127	106	132	105	72	70	52	30	66	60	95	163	172
Zusammen ...	343	328	333	273	229	500	960	1 403	921	815	967	1 172	1 362
auf													
Montag	39	20	14	14	15	24	41	69	63	65	103	56	31
Dienstag	18	21	16	17	11	28	31	63	68	62	65	49	54
Mittwoch	10	18	21	12	9	18	24	49	52	31	52	35	48
Donnerstag	15	25	20	10	14	30	47	57	47	46	65	61	69
Freitag	18	20	15	17	8	24	38	56	54	50	71	75	67
Samstag	25	51	36	22	37	45	35	31	42	42	65	109	99
Sonntag	63	40	18	47	52	54	39	37	21	28	38	58	53
Zusammen ...	188	195	140	139	146	223	255	362	347	324	459	443	421
Außerhalb von													
Montag	77	55	36	27	41	110	219	340	195	198	238	205	207
Dienstag	39	38	32	42	26	99	195	311	206	155	184	190	230
Mittwoch	34	51	50	27	31	91	179	263	211	142	156	166	211
Donnerstag	42	50	42	24	23	92	230	344	216	173	207	253	252
Freitag	46	51	41	27	36	108	186	331	189	189	239	243	306
Samstag	103	132	122	113	94	99	115	109	164	194	269	337	352
Sonntag	190	146	150	152	124	124	91	67	87	88	133	221	225
Zusammen ...	531	523	473	412	375	723	1 215	1 765	1 268	1 139	1 426	1 615	1 783
Innerhalb und außerhalb													
Montag	143	115	66	63	88	218	453	981	615	665	701	815	844
Dienstag	104	77	53	61	36	202	415	921	625	567	654	708	826
Mittwoch	81	89	86	46	55	201	418	822	583	518	577	633	809
Donnerstag	105	99	79	57	44	195	462	889	594	531	649	805	848
Freitag	135	104	71	49	62	230	412	908	565	614	725	822	1 041
Samstag	271	289	260	223	167	201	175	214	339	504	846	1 076	1 042
Sonntag	366	290	267	268	205	187	178	99	130	192	284	454	467
Insgesamt ...	1 205	1 063	882	767	657	1 434	2 513	4 834	3 451	3 591	4 436	5 313	5 877

Unfallfolgen 1996 nach Ortslage

und Wochentagen
Verletzte zusammen

13 Uhr 13.59	14 Uhr 14.59	15 Uhr 15.59	16 Uhr 16.59	17 Uhr 17.59	18 Uhr 18.59	19 Uhr 19.59	20 Uhr 20.59	21 Uhr 21.59	22 Uhr 22.59	23 Uhr 23.59	Ohne Angabe	Insgesamt	Wochentag
von Ortschaften													
657	652	773	1 021	931	747	506	389	254	229	92	-	10 070	. Montag
613	626	786	924	860	741	455	315	215	231	100	-	9 368	. Dienstag
635	638	768	933	873	647	427	334	246	206	121	-	9 134	. Mittwoch
625	651	808	971	946	752	499	333	256	204	105	-	9 559	. Donnerstag
779	789	953	791	759	650	434	332	282	306	197	-	10 018	. Freitag
630	596	476	374	456	444	391	325	265	298	275	-	7 934	. Samstag
332	437	455	413	459	427	378	286	206	186	108	-	5 276	. Sonntag
4 271	4 389	5 019	5 427	5 284	4 408	3 090	2 314	1 724	1 660	998	-	61 359	... Zusammen
Ortschaften, ohne Autobahn													
229	200	231	411	327	249	182	130	113	91	51	-	3 608	. Montag
206	202	240	361	289	214	184	130	135	83	33	-	3 321	. Dienstag
215	192	225	326	334	244	186	150	101	102	47	-	3 355	. Mittwoch
196	245	280	312	391	247	202	158	91	112	68	-	3 744	. Donnerstag
233	270	291	301	310	232	210	161	173	202	86	-	3 948	. Freitag
299	313	257	245	238	186	189	215	152	147	131	-	3 936	. Samstag
241	330	252	295	266	252	195	172	109	110	60	-	3 532	. Sonntag
1 619	1 752	1 776	2 251	2 155	1 624	1 348	1 116	874	847	476	-	25 444	... Zusammen
Autobahnen													
71	97	72	69	84	59	63	31	35	17	24	-	1 176	. Montag
67	62	63	81	71	43	35	36	26	24	23	-	1 034	. Dienstag
56	79	40	115	85	54	38	31	32	35	15	-	959	. Mittwoch
41	71	73	89	76	57	38	33	35	38	33	-	1 090	. Donnerstag
110	124	102	104	96	75	60	45	38	54	31	-	1 352	. Freitag
59	93	80	87	60	69	43	61	44	51	32	-	1 318	. Samstag
40	76	121	94	119	90	38	51	43	34	35	-	1 289	. Sonntag
444	602	551	639	591	447	315	288	253	253	193	-	8 218	... Zusammen
Ortschaften, einschließlich Autobahn													
300	297	303	480	411	308	245	161	148	108	75	-	4 784	. Montag
273	264	303	442	360	257	219	166	161	107	56	-	4 355	. Dienstag
271	271	265	441	419	298	224	181	133	137	62	-	4 314	. Mittwoch
237	316	353	401	467	304	240	191	126	150	101	-	4 834	. Donnerstag
343	394	393	405	406	307	270	206	211	256	117	-	5 300	. Freitag
358	406	337	332	298	255	232	276	196	198	163	-	5 254	. Samstag
281	406	373	389	385	342	233	223	152	144	95	-	4 821	. Sonntag
2 063	2 354	2 327	2 890	2 746	2 071	1 663	1 404	1 127	1 100	669	-	33 662	... Zusammen
von Ortschaften													
957	949	1 076	1 501	1 342	1 055	751	550	402	337	167	-	14 854	. Montag
886	890	1 089	1 366	1 220	998	674	481	376	338	156	-	13 723	. Dienstag
906	909	1 033	1 374	1 292	945	651	515	379	343	183	-	13 448	. Mittwoch
862	967	1 161	1 372	1 413	1 056	739	524	382	354	206	-	14 393	. Donnerstag
1 122	1 183	1 346	1 196	1 165	957	704	538	493	562	314	-	15 318	. Freitag
988	1 002	813	706	754	699	623	601	461	496	438	-	13 188	. Samstag
613	843	828	802	844	769	611	509	358	330	203	-	10 097	. Sonntag
6 334	6 743	7 346	8 317	8 030	6 479	4 753	3 718	2 851	2 760	1 667	-	95 021	... Insgesamt

4.6 Nach Lichtverhältnissen und Straßenzustand

Lichtverhältnisse Straßenzustand Hindernis neben der Fahrbahn	Unfälle mit Personenschaden				Verunglückte				Schwer- wiegende Unfälle m. Sach- schaden1)
	insgesamt	mit Getöteten	mit Schwer- verletzten	mit Leicht- verletzten	insgesamt	Getötete	Schwer- verletzte	Leicht- verletzte	
Innerhalb von Ortschaften									
Lichtverhältnisse									
Tageslicht	37 664	188	8 033	29 443	44 961	191	8 513	36 257	7 297
Dämmerung	2 587	12	566	2 009	3 106	12	617	2 477	628
Dunkelheit	10 450	143	2 925	7 382	13 292	148	3 293	9 851	3 811
Zusammen	50 701	343	11 524	38 834	61 359	351	12 423	48 585	11 736
Straßenzustand									
Trocken	35 072	243	8 123	26 706	42 013	250	8 720	33 043	7 058
Naß/Feucht/Schlüpfrig (Öl, Laub, usw.)	14 399	93	3 142	11 164	17 831	94	3 416	14 321	4 210
Winterglatt	1 230	7	259	964	1 515	7	287	1 221	468
Zusammen	50 701	343	11 524	38 834	61 359	351	12 423	48 585	11 736
Aufprall auf Hindernis neben der Fahrbahn									
Baum	1 359	17	357	985	1 744	20	427	1 297	475
Mast	809	21	278	510	1 143	21	352	770	426
Widerlager	65	2	25	38	83	2	30	51	23
Schutzplanke	138	5	40	93	190	6	54	130	102
sonstiges Hindernis	2 323	39	733	1 551	2 925	41	846	2 038	1 223
kein Aufprall	46 007	259	10 091	35 657	55 274	261	10 714	44 299	9 487
Zusammen	50 701	343	11 524	38 834	61 359	351	12 423	48 585	11 736
Außerhalb von Ortschaften, ohne Autobahn									
Lichtverhältnisse									
Tageslicht	11 520	364	4 094	7 062	17 061	409	5 251	11 401	3 315
Dämmerung	958	35	343	580	1 390	37	449	904	340
Dunkelheit	4 674	191	1 825	2 658	6 993	223	2 447	4 323	1 922
Zusammen	17 152	590	6 262	10 300	25 444	669	8 147	16 628	5 577
Straßenzustand									
Trocken	10 396	374	3 935	6 087	15 223	427	5 042	9 754	3 078
Naß/Feucht/Schlüpfrig (Öl, Laub, usw.)	5 465	169	1 881	3 415	8 296	184	2 459	5 653	2 031
Winterglatt	1 291	47	446	798	1 925	58	646	1 221	468
Zusammen	17 152	590	6 262	10 300	25 444	669	8 147	16 628	5 577
Aufprall auf Hindernis neben der Fahrbahn									
Baum	1 761	159	852	750	2 438	171	1 135	1 132	390
Mast	409	10	174	225	581	10	222	349	168
Widerlager	59	13	24	22	91	17	39	35	18
Schutzplanke	672	35	277	360	985	36	348	601	470
sonstiges Hindernis	2 417	70	1 052	1 295	3 493	85	1 389	2 019	992
kein Aufprall	11 834	303	3 883	7 648	17 856	350	5 014	12 492	3 539
Zusammen	17 152	590	6 262	10 300	25 444	669	8 147	16 628	5 577
auf Autobahnen									
Lichtverhältnisse									
Tageslicht	3 472	65	883	2 524	5 453	69	1 189	4 195	2 015
Dämmerung	268	4	65	199	382	4	83	295	224
Dunkelheit	1 492	60	493	939	2 383	70	689	1 624	1 520
Zusammen	5 232	129	1 441	3 662	8 218	143	1 961	6 114	3 759
Straßenzustand									
Trocken	3 529	98	975	2 456	5 520	110	1 335	4 075	1 803
Naß/Feucht/Schlüpfrig (Öl, Laub, usw.)	1 487	28	400	1 059	2 352	30	532	1 790	1 433
Winterglatt	216	3	66	147	346	3	94	249	523
Zusammen	5 232	129	1 441	3 662	8 218	143	1 961	6 114	3 759
Aufprall auf Hindernis neben der Fahrbahn									
Baum	350	11	92	247	617	14	164	439	209
Mast	14	1	7	6	19	1	12	6	13
Widerlager	11	-	3	8	14	-	4	10	9
Schutzplanke	1 863	64	609	1 190	2 928	67	842	2 019	1 989
sonstiges Hindernis	481	14	185	282	705	14	243	448	404
kein Aufprall	2 513	39	545	1 929	3 935	47	696	3 192	1 135
Zusammen	5 232	129	1 441	3 662	8 218	143	1 961	6 114	3 759
Innerhalb und außerhalb von Ortschaften									
Lichtverhältnisse									
Tageslicht	52 656	617	13 010	39 029	67 475	669	14 953	51 853	12 627
Dämmerung	3 813	51	974	2 788	4 878	53	1 149	3 676	1 192
Dunkelheit	16 616	394	5 243	10 979	22 668	441	6 429	15 798	7 253
Insgesamt	73 085	1 062	19 227	52 796	95 021	1 163	22 531	71 327	21 072
Straßenzustand									
Trocken	48 997	715	13 033	35 249	62 756	787	15 097	46 872	11 939
Naß/Feucht/Schlüpfrig (Öl, Laub, usw.)	21 351	290	5 423	15 638	28 479	308	6 407	21 764	7 674
Winterglatt	2 737	57	771	1 909	3 786	68	1 027	2 691	1 459
Insgesamt	73 085	1 062	19 227	52 796	95 021	1 163	22 531	71 327	21 072
Aufprall auf Hindernis neben der Fahrbahn									
Baum	3 470	187	1 301	1 982	4 799	205	1 726	2 868	1 074
Mast	1 232	32	459	741	1 743	32	586	1 125	607
Widerlager	135	15	52	68	188	19	73	96	50
Schutzplanke	2 673	104	926	1 643	4 103	109	1 244	2 750	2 561
sonstiges Hindernis	5 221	123	1 970	3 128	7 123	140	2 478	4 505	2 619
kein Aufprall	60 354	601	14 519	45 234	77 065	658	16 424	59 983	14 161
Insgesamt	73 085	1 062	19 227	52 796	95 021	1 163	22 531	71 327	21 072

1) Schwerwiegende Unfälle mit Sachschaden (im engeren Sinne).

4.7 Nach Charakteristik und Besonderheiten der Unfallstelle *)

Charakteristik der Unfallstelle Besonderheiten der Unfallstelle	Unfälle mit Personenschaden				Verunglückte				Schwer- wiegende Unfälle mit Sachschaden 1)
	insgesamt	mit Getöteten	mit Schwer- verletzten	mit Leicht- verletzten	insgesamt	Getötete	Schwer- verletzte	Leicht- verletzte	
Innerhalb von Ortschaften									
Unfälle insgesamt	50 701	343	11 524	38 834	61 359	351	12 423	48 585	11 736
darunter mit:									
Charakteristik der Unfallstelle									
Kreuzung	12 983	71	2 724	10 188	16 522	74	3 002	13 446	4 579
Einnündung	13 376	67	2 811	10 498	16 056	69	3 001	12 986	3 447
Grundstücksein- oder -ausfahrt	6 533	26	1 365	5 142	7 564	26	1 414	6 124	855
Steigung	3 017	39	862	2 116	3 756	39	946	2 771	739
Gefälle	811	10	261	540	985	10	289	686	173
Kurve	3 218	54	966	2 198	4 205	56	1 142	3 007	1 157
Besonderheiten der Unfallstelle									
Schienengleicher Wegübergang	199	9	61	129	256	9	68	179	55
Fußgängerüberweg (Zebrastreifen)	916	8	192	716	1 038	8	202	828	45
Fußgängerfurt	2 894	32	832	2 030	3 273	32	866	2 375	157
Haltestelle	1 317	26	407	884	1 556	26	430	1 100	93
Arbeitsstelle	546	2	125	419	675	2	130	543	100
Verkehrsberuhigter Bereich	487	-	103	384	529	-	106	423	59
Außerhalb von Ortschaften, ohne Autobahn									
Unfälle insgesamt	17 152	590	6 262	10 300	25 444	669	8 147	16 628	5 577
darunter mit:									
Charakteristik der Unfallstelle									
Kreuzung	3 308	86	1 051	2 171	5 233	96	1 397	3 740	1 340
Einnündung	4 082	76	1 253	2 753	6 124	80	1 607	4 437	1 599
Grundstücksein- oder -ausfahrt	837	21	274	542	1 172	27	352	793	196
Steigung	1 604	61	627	916	2 363	70	836	1 457	509
Gefälle	697	31	300	366	1 069	40	420	609	217
Kurve	4 955	227	2 168	2 560	7 233	269	2 852	4 112	1 625
Besonderheiten der Unfallstelle									
Schienengleicher Wegübergang	53	7	21	25	81	8	27	46	16
Fußgängerüberweg (Zebrastreifen)	36	-	8	28	44	-	8	36	2
Fußgängerfurt	159	6	44	109	187	6	48	133	19
Haltestelle	130	3	52	75	196	3	65	128	25
Arbeitsstelle	126	3	40	83	181	4	51	126	42
Verkehrsberuhigter Bereich	-	-	-	-	-	-	-	-	-
auf Autobahnen									
Unfälle insgesamt	5 232	129	1 441	3 662	8 218	143	1 961	6 114	3 759
darunter mit:									
Charakteristik der Unfallstelle									
Kreuzung	15	-	4	11	16	-	4	12	9
Einnündung	866	12	195	659	1 213	12	244	957	696
Grundstücksein- oder -ausfahrt	10	-	4	6	14	-	5	9	6
Steigung	609	15	210	384	955	15	257	683	499
Gefälle	207	7	69	131	321	7	100	214	170
Kurve	1 077	23	346	708	1 558	23	428	1 107	1 037
Besonderheiten der Unfallstelle									
Schienengleicher Wegübergang	-	-	-	-	-	-	-	-	-
Fußgängerüberweg (Zebrastreifen)	-	-	-	-	-	-	-	-	-
Fußgängerfurt	-	-	-	-	-	-	-	-	-
Haltestelle	-	-	-	-	-	-	-	-	-
Arbeitsstelle	327	11	68	248	541	13	91	437	198
Verkehrsberuhigter Bereich	-	-	-	-	-	-	-	-	-
Innerhalb und außerhalb von Ortschaften									
Unfälle insgesamt	73 085	1 062	19 227	52 796	95 021	1 163	22 531	71 327	21 072
darunter mit:									
Charakteristik der Unfallstelle									
Kreuzung	16 306	157	3 779	12 370	21 771	170	4 403	17 198	5 928
Einnündung	18 324	155	4 259	13 910	23 393	161	4 852	18 380	5 742
Grundstücksein- oder -ausfahrt	7 380	47	1 643	5 690	8 750	53	1 771	6 926	1 057
Steigung	5 230	115	1 699	3 416	7 074	124	2 039	4 911	1 747
Gefälle	1 715	48	630	1 037	2 375	57	809	1 509	560
Kurve	9 250	304	3 480	5 466	12 996	348	4 422	8 226	3 819
Besonderheiten der Unfallstelle									
Schienengleicher Wegübergang	252	16	82	154	337	17	95	225	71
Fußgängerüberweg (Zebrastreifen)	952	8	200	744	1 082	8	210	864	47
Fußgängerfurt	3 053	38	876	2 139	3 460	38	914	2 508	176
Haltestelle	1 447	29	459	959	1 752	29	495	1 228	118
Arbeitsstelle	999	16	233	750	1 397	19	272	1 106	340
Verkehrsberuhigter Bereich	487	-	103	384	529	-	106	423	59

*) Die Tabelle enthält Mehrfachzählungen, weil bei einem Unfall bis zu drei Angaben gemacht werden können.

1) Schwerwiegende Unfälle mit Sachschaden (im engeren Sinne).

Monat	0 Uhr - 0.59	1 Uhr - 1.59	2 Uhr - 2.59	3 Uhr - 3.59	4 Uhr - 4.59	5 Uhr - 5.59	6 Uhr - 6.59	7 Uhr - 7.59	8 Uhr - 8.59	9 Uhr - 9.59	10 Uhr - 10.59	11 Uhr - 11.59	12 Uhr - 12.59
Innerhalb													
Januar	57	41	39	33	30	56	110	296	165	204	220	267	285
Februar	55	39	35	31	22	70	118	256	156	196	198	207	254
März	49	41	34	31	30	60	93	204	192	159	238	279	327
April	48	42	37	38	32	44	92	201	168	218	216	307	317
Mai	76	50	50	31	26	54	114	261	221	226	283	344	384
Juni	99	74	55	55	36	70	128	296	233	230	301	374	398
Juli	88	61	45	41	27	57	99	127	163	201	280	323	325
August	56	65	60	41	38	68	124	234	196	248	300	330	368
September	54	52	36	43	27	88	156	334	217	218	264	325	351
Oktober	53	70	48	39	27	74	174	335	216	250	311	381	449
November	68	73	42	32	36	101	183	365	227	244	235	312	379
Dezember	74	57	40	40	29	65	84	314	156	165	204	301	281
Zusammen ...	777	665	521	455	360	807	1 475	3 223	2 310	2 559	3 050	3 750	4 118
Außerhalb													
Januar	45	51	52	47	37	82	116	182	119	128	112	122	118
Februar	51	28	39	40	39	105	109	185	146	92	82	86	96
März	38	41	44	26	35	75	132	157	92	77	86	114	127
April	38	47	32	28	37	51	70	126	87	86	84	124	101
Mai	54	48	45	42	36	44	85	145	102	93	110	145	147
Juni	50	47	65	36	47	64	103	122	129	101	121	130	160
Juli	62	49	39	36	42	59	77	103	75	83	116	139	165
August	55	57	51	34	43	66	94	137	109	117	118	151	166
September	57	48	33	33	47	59	108	184	90	112	121	111	131
Oktober	47	44	50	42	43	68	143	176	123	97	100	133	193
November	71	37	58	38	62	103	180	211	121	97	110	112	134
Dezember	59	62	40	30	30	68	122	174	102	89	128	125	157
Zusammen ...	627	559	548	432	498	844	1 339	1 902	1 295	1 172	1 288	1 492	1 695
Innerhalb und außerhalb													
Januar	102	92	91	80	67	138	226	478	284	332	332	389	403
Februar	106	67	74	71	61	175	227	441	302	288	280	293	350
März	87	82	78	57	65	135	225	361	284	236	324	393	454
April	86	89	69	66	69	95	162	327	255	304	300	431	418
Mai	130	98	95	73	62	98	199	406	323	319	393	489	531
Juni	149	121	120	91	83	134	231	418	362	331	422	504	558
Juli	150	110	84	77	69	116	176	230	238	284	396	462	490
August	111	122	111	75	81	134	218	371	305	365	418	481	534
September	111	100	69	76	74	147	264	518	307	330	385	436	482
Oktober	100	114	98	81	70	142	317	511	339	347	411	514	642
November	139	110	100	70	98	204	363	576	348	341	345	424	513
Dezember	133	119	80	70	59	133	206	488	258	254	332	426	438
Insgesamt ...	1 404	1 224	1 069	887	858	1 651	2 814	5 125	3 605	3 731	4 338	5 242	5 813

1) Schwerwiegende Unfälle mit Sachschaden (im engeren Sinne).

und Monaten
oder schwerwiegende Unfälle mit Sachschaden 1)

13 Uhr - 13.59	14 Uhr - 14.59	15 Uhr - 15.59	16 Uhr - 16.59	17 Uhr - 17.59	18 Uhr - 18.59	19 Uhr - 19.59	20 Uhr - 20.59	21 Uhr - 21.59	22 Uhr - 22.59	23 Uhr - 23.59	Ohne Angabe	Ins- gesamt	Monat
von Ortschaften													
299	320	335	303	329	275	170	130	129	102	68	-	4 263	. Januar
261	258	279	300	231	230	178	144	105	94	63	-	3 780	. Februar
325	321	395	369	354	220	202	154	127	120	75	-	4 399	. März
327	358	427	507	475	403	253	173	118	137	81	-	5 019	. April
385	395	480	539	448	429	253	207	158	165	101	-	5 680	. Mai
400	398	477	532	512	480	363	261	173	179	121	-	6 245	. Juni
337	370	426	460	470	362	288	236	170	157	107	-	5 220	. Juli
414	454	457	585	516	411	287	223	158	173	115	-	5 921	. August
375	391	458	521	492	399	284	208	164	140	83	-	5 680	. September
397	436	482	474	474	368	294	198	162	152	94	-	5 958	. Oktober
335	359	370	446	530	400	266	223	158	135	106	-	5 625	. November
326	296	323	335	463	363	230	161	125	116	99	-	4 647	. Dezember
4 181	4 356	4 909	5 371	5 294	4 340	3 068	2 318	1 747	1 670	1 113	-	62 437	... Zusammen
von Ortschaften													
139	158	144	158	153	144	107	94	75	75	57	-	2 515	. Januar
120	133	125	162	137	114	122	78	71	72	65	-	2 297	. Februar
126	173	169	174	151	111	99	97	87	80	49	-	2 360	. März
125	158	179	214	184	142	108	66	80	69	52	-	2 288	. April
130	167	172	184	203	159	127	99	79	110	54	-	2 580	. Mai
179	169	200	224	223	172	161	123	81	63	82	-	2 852	. Juni
168	168	184	226	228	173	140	110	71	75	60	-	2 648	. Juli
172	176	207	250	247	212	160	150	110	95	54	-	3 031	. August
154	177	213	229	223	167	118	105	113	68	80	-	2 781	. September
193	203	205	239	207	171	128	131	95	71	51	-	2 953	. Oktober
161	176	156	165	201	166	126	100	70	93	60	-	2 808	. November
165	146	149	172	197	141	133	73	95	92	58	-	2 607	. Dezember
1 832	2 004	2 103	2 397	2 354	1 872	1 529	1 226	1 027	963	722	-	31 720	... Zusammen
von Ortschaften													
438	478	479	461	482	419	277	224	204	177	125	-	6 778	. Januar
381	391	404	462	368	344	300	222	176	166	128	-	6 077	. Februar
451	494	564	543	505	331	301	251	214	200	124	-	6 759	. März
452	516	606	721	659	545	361	239	198	206	133	-	7 307	. April
515	562	652	723	651	588	380	306	237	275	155	-	8 260	. Mai
579	567	677	756	735	652	524	384	254	242	203	-	9 097	. Juni
505	538	610	686	698	535	428	346	241	232	167	-	7 868	. Juli
586	630	664	835	763	623	447	373	268	268	169	-	8 952	. August
529	568	671	750	715	566	402	313	277	208	163	-	8 461	. September
590	639	687	713	681	539	422	329	257	223	145	-	8 911	. Oktober
496	535	526	611	731	566	392	323	228	228	166	-	8 433	. November
491	442	472	507	660	504	363	234	220	208	157	-	7 254	. Dezember
6 013	6 360	7 012	7 768	7 648	6 212	4 597	3 544	2 774	2 633	1 835	-	94 157	... Insgesamt

Monat	0 Uhr - 0.59	1 Uhr - 1.59	2 Uhr - 2.59	3 Uhr - 3.59	4 Uhr - 4.59	5 Uhr - 5.59	6 Uhr - 6.59	7 Uhr - 7.59	8 Uhr - 8.59	9 Uhr - 9.59	10 Uhr - 10.59	11 Uhr - 11.59	12 Uhr - 12.59
Innerhalb													
Januar	40	23	22	19	20	39	92	258	128	160	181	204	244
Februar	39	20	22	16	12	53	90	213	120	150	147	163	197
März	31	26	19	19	20	47	61	158	148	134	177	223	266
April	31	31	19	23	18	31	78	164	132	183	178	260	285
Mai	47	32	35	18	11	33	75	216	180	179	239	279	333
Juni	66	44	37	35	22	55	86	256	191	194	258	316	340
Juli	59	36	31	21	18	39	73	100	136	171	240	280	285
August	40	38	36	18	20	47	92	197	155	203	260	290	319
September	34	32	19	25	16	66	120	294	168	172	213	276	290
Oktober	29	44	27	26	20	59	137	288	180	197	249	319	374
November	47	40	28	20	19	73	151	316	183	197	185	241	312
Dezember	39	32	19	27	16	46	64	259	131	120	167	240	225
Zusammen ...	502	398	314	267	212	588	1 119	2 719	1 852	2 060	2 494	3 091	3 470
Außerhalb													
Januar	29	25	28	24	15	53	80	120	91	87	77	73	87
Februar	27	18	22	24	23	60	69	121	84	59	54	53	70
März	18	25	25	14	17	51	88	107	65	52	63	85	94
April	24	33	21	23	25	34	48	95	58	65	66	92	79
Mai	28	29	32	27	22	30	56	104	65	66	85	99	109
Juni	31	32	36	19	19	40	66	77	97	68	84	103	120
Juli	38	30	24	25	25	31	53	69	53	63	91	111	131
August	31	33	26	19	27	41	59	100	78	90	94	111	129
September	30	27	17	16	28	37	79	139	68	76	84	82	87
Oktober	29	24	31	23	18	44	100	129	85	69	69	92	138
November	39	20	30	25	34	59	117	154	84	62	81	71	95
Dezember	34	34	19	18	16	41	79	113	56	56	83	90	102
Zusammen ...	358	330	311	257	269	521	894	1 328	884	813	931	1 062	1 241
Innerhalb und außerhalb													
Januar	69	48	50	43	35	92	172	378	219	247	258	277	331
Februar	66	38	44	40	35	113	159	334	204	209	201	216	267
März	49	51	44	33	37	98	149	265	213	186	240	308	360
April	55	64	40	46	43	65	126	259	190	248	244	352	364
Mai	75	61	67	45	33	63	131	320	245	245	324	378	442
Juni	97	76	73	54	41	95	152	333	288	262	342	419	460
Juli	97	66	55	46	43	70	126	169	189	234	331	391	416
August	71	71	62	37	47	88	151	297	233	293	354	401	448
September	64	59	36	41	44	103	199	433	236	248	297	358	377
Oktober	58	68	58	49	38	103	237	417	265	266	318	411	512
November	86	60	58	45	53	132	268	470	267	259	266	312	407
Dezember	73	66	38	45	32	87	143	372	187	176	250	330	327
Insgesamt ...	860	728	625	524	481	1 109	2 013	4 047	2 736	2 873	3 425	4 153	4 711

und Monaten
Personenschaden

13 Uhr 13.59	14 Uhr 14.59	15 Uhr 15.59	16 Uhr 16.59	17 Uhr 17.59	18 Uhr 18.59	19 Uhr 19.59	20 Uhr 20.59	21 Uhr 21.59	22 Uhr 22.59	23 Uhr 23.59	Ohne Angabe	Ins- gesamt	Monat
von Ortschaften													
248	248	270	231	266	217	120	94	95	64	37	-	3 320	. Januar
204	197	218	230	177	170	132	96	74	63	44	-	2 847	. Februar
266	258	328	305	297	179	162	114	87	87	49	-	3 461	. März
293	311	379	437	410	360	216	137	96	100	54	-	4 226	. April
336	342	412	479	397	385	206	161	121	130	63	-	4 709	. Mai
345	346	416	480	456	421	315	216	137	134	87	-	5 253	. Juni
296	330	383	391	410	329	245	195	134	118	80	-	4 400	. Juli
361	393	393	513	444	359	240	183	134	133	81	-	4 949	. August
327	331	399	452	428	334	241	166	133	105	51	-	4 692	. September
325	364	418	402	411	304	235	149	115	110	56	-	4 838	. Oktober
268	282	296	363	433	319	215	168	105	94	70	-	4 425	. November
261	225	254	270	379	292	162	125	87	81	60	-	3 581	. Dezember
3 530	3 627	4 166	4 553	4 508	3 669	2 489	1 804	1 318	1 219	732	-	50 701	... Zusammen
von Ortschaften													
102	106	97	113	98	91	62	62	50	58	38	-	1 666	. Januar
82	95	90	115	86	69	87	48	49	43	39	-	1 487	. Februar
99	137	126	121	117	68	66	59	59	55	22	-	1 633	. März
97	130	146	172	151	104	78	59	53	52	38	-	1 743	. April
98	119	133	144	167	115	94	72	57	80	33	-	1 864	. Mai
134	135	143	174	173	134	129	88	58	44	54	-	2 058	. Juni
130	121	139	185	177	134	105	82	48	56	43	-	1 964	. Juli
134	145	157	192	208	170	130	111	74	70	38	-	2 267	. August
113	144	159	175	180	128	78	81	74	50	50	-	2 002	. September
144	158	153	187	160	126	96	93	60	55	27	-	2 110	. Oktober
111	130	109	121	148	120	86	69	50	55	37	-	1 907	. November
116	84	102	125	144	93	86	47	59	56	30	-	1 683	. Dezember
1 360	1 504	1 554	1 824	1 809	1 352	1 097	871	691	674	449	-	22 384	... Zusammen
von Ortschaften													
350	354	367	344	364	308	182	156	145	122	75	-	4 986	. Januar
286	292	308	345	263	239	219	144	123	106	83	-	4 334	. Februar
365	395	454	426	414	247	228	173	146	142	71	-	5 094	. März
390	441	525	609	561	464	294	196	149	152	92	-	5 969	. April
434	461	545	623	564	500	300	233	178	210	96	-	6 573	. Mai
479	481	559	654	629	555	444	304	195	178	141	-	7 311	. Juni
426	451	522	576	587	463	350	277	182	174	123	-	6 364	. Juli
495	538	550	705	652	529	370	294	208	203	119	-	7 216	. August
440	475	558	627	608	462	319	247	207	155	101	-	6 694	. September
469	522	571	589	571	430	331	242	175	165	83	-	6 948	. Oktober
379	412	405	484	581	439	301	237	155	149	107	-	6 332	. November
377	309	356	395	523	385	248	172	146	137	90	-	5 264	. Dezember
4 890	5 131	5 720	6 377	6 317	5 021	3 586	2 675	2 009	1 893	1 181	-	73 085	... Insgesamt

4.9 Nebelunfälle nach Anzahl der Beteiligten und Art der Verkehrsbeteiligung

Gegenstand der Nachweisung	Unfälle mit Personenschaden							
	insgesamt	dabei			insgesamt	darunter: Nebelunfälle		
		Getötete	Schwer- verletzte	Leicht- verletzte		Getötete	Schwer- verletzte	Leicht- verletzte
Innerhalb von Ortschaften								
Alleinunfälle	3 871	68	1 696	2 765	6	1	6	2
Unfälle mit 2 Beteiligten ..	41 566	248	9 599	38 992	24	1	8	17
Unfälle mit 3 Beteiligten ..	4 409	26	884	5 521	2	-	1	3
Unfälle mit 4 Beteiligten ..	689	5	164	1 054	-	-	-	-
Unfälle mit 5 o.m. Beteil.	166	4	80	253	1	-	-	1
Unfälle insgesamt	50 701	351	12 423	48 585	33	2	15	23
darunter Unfälle 1) mit Beteiligung von								
Führern von								
Motorzweirädern	8 144	56	2 360	6 740	4	-	2	2
Personenkraftwagen	43 624	238	10 047	42 909	28	1	13	21
Kraftomnibussen	1 047	19	282	1 208	1	-	1	-
Güterkraftfahrzeugen	3 951	66	929	3 874	4	1	2	1
Fahrrädern	13 376	54	3 178	10 886	8	1	2	5
Außerhalb von Ortschaften, ohne Autobahn								
Alleinunfälle	5 175	237	2 903	3 480	19	1	13	14
Unfälle mit 2 Beteiligten ..	10 312	359	4 411	10 769	38	-	23	36
Unfälle mit 3 Beteiligten ..	1 372	48	652	1 836	2	-	2	2
Unfälle mit 4 Beteiligten ..	238	18	147	403	-	-	-	-
Unfälle mit 5 o.m. Beteil.	55	7	34	140	-	-	-	-
Unfälle insgesamt	17 152	669	8 147	16 628	59	1	38	52
darunter Unfälle 1) mit Beteiligung von								
Führern von								
Motorzweirädern	2 677	123	1 445	1 709	7	-	4	3
Personenkraftwagen	14 985	565	6 981	15 335	52	1	34	49
Kraftomnibussen	127	12	105	160	2	-	1	1
Güterkraftfahrzeugen	1 849	93	846	1 766	12	-	7	8
Fahrrädern	1 602	50	662	1 107	2	-	1	1
auf Autobahnen								
Alleinunfälle	1 376	41	613	1 175	4	1	1	3
Unfälle mit 2 Beteiligten ..	2 420	53	693	2 767	8	-	3	7
Unfälle mit 3 Beteiligten ..	932	24	339	1 311	7	-	3	13
Unfälle mit 4 Beteiligten ..	308	12	175	477	1	-	1	2
Unfälle mit 5 o.m. Beteil.	196	13	141	384	2	-	4	2
Unfälle insgesamt	5 232	143	1 961	6 114	22	1	12	27
darunter Unfälle 1) mit Beteiligung von								
Führern von								
Motorzweirädern	328	10	174	231	2	-	1	3
Personenkraftwagen	4 735	127	1 737	5 728	19	1	10	24
Kraftomnibussen	33	-	55	58	-	-	-	-
Güterkraftfahrzeugen	1 348	64	588	1 452	10	-	9	13
Fahrrädern	4	-	1	3	-	-	-	-
Innerhalb und außerhalb von Ortschaften								
Alleinunfälle	10 422	346	5 212	7 420	29	3	20	19
Unfälle mit 2 Beteiligten ..	54 298	660	14 703	52 528	70	1	34	60
Unfälle mit 3 Beteiligten ..	6 713	98	1 875	8 668	11	-	6	18
Unfälle mit 4 Beteiligten ..	1 235	35	486	1 934	1	-	1	2
Unfälle mit 5 o.m. Beteil.	417	24	255	777	3	-	4	3
Unfälle insgesamt	73 085	1 163	22 531	71 327	114	4	65	102
darunter Unfälle 1) mit Beteiligung von								
Führern von								
Motorzweirädern	11 149	189	3 979	8 680	13	-	7	8
Personenkraftwagen	63 344	930	18 765	63 972	99	3	57	94
Kraftomnibussen	1 207	31	442	1 426	3	-	2	1
Güterkraftfahrzeugen	7 148	223	2 363	7 092	26	1	18	22
Fahrrädern	14 982	104	3 841	11 996	10	1	3	6

1) Die Tabelle enthält Mehrfachzählungen, da an einem Unfall mehrere Verkehrsbeteiligungsarten beteiligt sein können.

4.10 Nach zulässigen Höchstgeschwindigkeiten

Gegenstand der Nachweisung	Unfälle mit Personenschaden				Verunglückte				Schwerwiegende Unfälle mit Sachschaden 1)
	insgesamt	mit Getöteten	mit Schwer- verletzten	mit Leicht- verletzten	insgesamt	Getötete	Schwer- verletzte	Leicht- verletzte	
Innerhalb von Ortschaften									
Insgesamt	50 701	343	11 524	38 834	61 359	351	12 423	48 585	11 736
Davon mit Geschwindigkeits- begrenzung am Unfallort:									
bis 5 km/h	-	-	-	-	-	-	-	-	-
bis 10 km/h	39	1	7	31	43	1	7	35	6
bis 15 km/h	-	-	-	-	-	-	-	-	-
bis 20 km/h	36	1	9	26	51	1	16	34	3
bis 25 km/h	-	-	-	-	-	-	-	-	-
bis 30 km/h	3 743	27	888	2 828	4 259	27	920	3 312	804
bis 40 km/h	125	3	29	93	145	3	30	112	27
bis 50 km/h	3 085	28	669	2 388	3 921	28	749	3 144	728
bis 60 km/h	504	5	116	383	692	5	135	552	171
bis 70 km/h	682	8	184	490	998	8	235	755	197
bis 80 km/h	73	-	17	56	111	-	18	93	27
bis 90 km/h	-	-	-	-	-	-	-	-	1
bis 100 km/h	11	-	4	7	19	-	4	15	12
Fußgänger-/Verkehrsberuhigter Bereich	487	-	103	384	529	-	106	423	59
Zone 20 km/h	-	-	-	-	-	-	-	-	-
Zone 30 km/h	2 007	6	482	1 519	2 211	6	498	1 707	423
Ohne Angabe	39 909	264	9 016	30 629	48 380	272	9 705	38 403	9 278
Außerhalb von Ortschaften, ohne Autobahn									
Insgesamt	17 152	590	6 262	10 300	25 444	669	8 147	16 628	5 577
Davon mit Geschwindigkeits- begrenzung am Unfallort:									
bis 5 km/h	-	-	-	-	-	-	-	-	-
bis 10 km/h	2	-	-	2	2	-	-	2	3
bis 15 km/h	-	-	-	-	-	-	-	-	-
bis 20 km/h	7	2	3	2	10	2	5	3	1
bis 25 km/h	-	-	-	-	-	-	-	-	-
bis 30 km/h	137	1	51	85	184	1	65	118	54
bis 40 km/h	35	-	14	21	46	-	17	29	18
bis 50 km/h	2 063	51	660	1 352	2 944	57	801	2 086	760
bis 60 km/h	389	13	112	264	572	17	136	419	141
bis 70 km/h	5 239	177	1 817	3 245	8 277	191	2 417	5 669	1 766
bis 80 km/h	129	3	42	84	215	4	64	147	46
bis 90 km/h	21	2	8	11	26	3	9	14	3
bis 100 km/h	212	5	71	136	300	6	85	209	80
bis 110 km/h	-	-	-	-	-	-	-	-	-
bis 120 km/h	27	-	7	20	32	-	8	24	26
bis 130 km/h	-	-	-	-	-	-	-	-	-
Ohne Angabe	8 891	336	3 477	5 078	12 836	388	4 540	7 908	2 679
auf Autobahnen									
Insgesamt	5 232	129	1 441	3 662	8 218	143	1 961	6 114	3 759
Davon mit Geschwindigkeits- begrenzung am Unfallort:									
bis 30 km/h	4	-	1	3	6	-	2	4	4
bis 40 km/h	18	-	7	11	21	-	7	14	17
bis 50 km/h	11	-	3	8	14	-	3	11	6
bis 60 km/h	248	1	51	196	390	1	65	324	161
bis 70 km/h	21	-	3	18	24	-	4	20	6
bis 80 km/h	544	10	113	421	833	13	137	683	407
bis 90 km/h	4	-	2	2	7	-	2	5	1
bis 100 km/h	897	13	199	685	1 474	14	314	1 146	615
bis 110 km/h	-	-	-	-	-	-	-	-	-
bis 120 km/h	236	7	79	150	408	7	109	292	188
bis 130 km/h	-	-	-	-	-	-	-	-	4
Ohne Angabe	3 249	98	983	2 168	5 041	108	1 318	3 615	2 350

1) Schwerwiegende Unfälle mit Sachschaden (im engeren Sinne).

4.11 Nach Geschwindigkeitsbegrenzungen in Baustellenbereichen und freien Strecken auf Autobahnen

Gegenstand der Nachweisung	Unfälle mit Personenschaden				Verunglückte				Schwer- wiegende Unfälle mit Sachschaden 1)
	insgesamt	mit Getöteten	mit Schwer- verletzten	mit Leicht- verletzten	insgesamt	Getötete	Schwer- verletzte	Leicht- verletzte	
Geschwindigkeitsunfälle 2)									
im Baustellenbereich									
Insgesamt	192	5	42	145	332	6	55	271	117
Ohne Geschwindigkeitsbegrenzung am Unfallort	24	1	8	15	37	1	10	26	10
Mit Geschwindigkeitsbegrenzung am Unfallort	168	4	34	130	295	5	45	245	107
bis 60 km/h	65	-	15	50	109	-	19	90	48
bis 80 km/h	84	3	17	64	152	4	23	125	53
bis 100 km/h	18	1	2	15	30	1	3	26	5
bis 120 km/h	1	-	-	1	4	-	-	4	1
bis 130 km/h	-	-	-	-	-	-	-	-	-
auf anderen Strecken									
Insgesamt	2 809	68	795	1 946	4 493	76	1 064	3 353	2 125
Ohne Geschwindigkeitsbegrenzung am Unfallort	1 728	56	537	1 135	2 740	63	714	1 963	1 354
Mit Geschwindigkeitsbegrenzung am Unfallort	1 081	12	258	811	1 753	13	350	1 390	771
bis 60 km/h	144	-	34	110	233	-	45	188	98
bis 80 km/h	287	2	52	233	409	2	60	347	220
bis 100 km/h	521	6	120	395	880	7	171	702	358
bis 120 km/h	129	4	52	73	231	4	74	153	92
bis 130 km/h	-	-	-	-	-	-	-	-	3
Zusammen									
Insgesamt	3 001	73	837	2 091	4 825	82	1 119	3 624	2 242
Ohne Geschwindigkeitsbegrenzung am Unfallort	1 752	57	545	1 150	2 777	64	724	1 989	1 364
Mit Geschwindigkeitsbegrenzung am Unfallort	1 249	16	292	941	2 048	18	395	1 635	878
bis 60 km/h	209	-	49	160	342	-	64	278	146
bis 80 km/h	371	5	69	297	561	6	83	472	273
bis 100 km/h	539	7	122	410	910	8	174	728	363
bis 120 km/h	130	4	52	74	235	4	74	157	93
bis 130 km/h	-	-	-	-	-	-	-	-	3

1) Schwerwiegende Unfälle mit Sachschaden (im engeren Sinne).

2) Unfälle, bei denen mindestens einem der Beteiligten "nicht angepaßte Geschwindigkeit" vorgeworfen wurde.

Noch: 4.11 Nach Geschwindigkeitsbegrenzungen in Baustellenbereichen und freien Strecken auf Autobahnen

Gegenstand der Nachweisung	Unfälle mit Personenschaden				Verunglückte				Schwerwiegende Unfälle mit Sachschaden 1)
	insgesamt	mit Getöteten	mit Schwer- verletzten	mit Leicht- verletzten	insgesamt	Getötete	Schwer- verletzte	Leicht- verletzte	
Andere Unfälle 2)									
im Baustellenbereich									
Insgesamt	135	6	26	103	209	7	36	166	81
Ohne Geschwindigkeitsbegrenzung am Unfallort	15	-	3	12	23	-	4	19	6
Mit Geschwindigkeitsbegrenzung am Unfallort	120	6	23	91	186	7	32	147	75
bis 60 km/h	34	1	7	26	41	1	7	33	17
bis 80 km/h	70	3	12	55	125	4	19	102	52
bis 100 km/h	15	2	3	10	19	2	5	12	6
bis 120 km/h	1	-	1	-	1	-	1	-	-
bis 130 km/h	-	-	-	-	-	-	-	-	-
auf anderen Strecken									
Insgesamt	2 096	50	578	1 468	3 184	54	806	2 324	1 436
Ohne Geschwindigkeitsbegrenzung am Unfallort	1 482	41	435	1 006	2 241	44	590	1 607	980
Mit Geschwindigkeitsbegrenzung am Unfallort	614	9	143	462	943	10	216	717	456
bis 60 km/h	38	-	6	32	48	-	6	42	25
bis 80 km/h	124	2	35	87	171	3	39	129	88
bis 100 km/h	347	4	76	267	552	4	137	411	247
bis 120 km/h	105	3	26	76	172	3	34	135	95
bis 130 km/h	-	-	-	-	-	-	-	-	1
Zusammen									
Insgesamt	2 231	56	604	1 571	3 393	61	842	2 490	1 517
Ohne Geschwindigkeitsbegrenzung am Unfallort	1 497	41	438	1 018	2 264	44	594	1 626	986
Mit Geschwindigkeitsbegrenzung am Unfallort	734	15	166	553	1 129	17	248	864	531
bis 60 km/h	72	1	13	58	89	1	13	75	42
bis 80 km/h	194	5	47	142	296	7	58	231	140
bis 100 km/h	362	6	79	277	571	6	142	423	253
bis 120 km/h	106	3	27	76	173	3	35	135	95
bis 130 km/h	-	-	-	-	-	-	-	-	1

1) Schwerwiegende Unfälle mit Sachschaden (im engeren Sinne).

2) Unfälle, bei denen "nicht angepaßte Geschwindigkeit" nicht mitverursachend war.

Noch: 4.11 Nach Geschwindigkeitsbegrenzungen in Baustellenbereichen und freien Strecken auf Autobahnen

Gegenstand der Nachweisung	Unfälle mit Personenschaden				Verunglückte				Schwerwiegende Unfälle mit Sachschaden 1)
	insgesamt	mit Getöteten	mit Schwer- verletzten	mit Leicht- verletzten	insgesamt	Getötete	Schwer- verletzte	Leicht- verletzte	
Insgesamt									
im Baustellenbereich									
Insgesamt	327	11	68	248	541	13	91	437	198
Ohne Geschwindigkeitsbegrenzung am Unfallort	39	1	11	27	60	1	14	45	16
Mit Geschwindigkeitsbegrenzung am Unfallort	288	10	57	221	481	12	77	392	182
bis 60 km/h	99	1	22	76	150	1	26	123	65
bis 80 km/h	154	6	29	119	277	8	42	227	105
bis 100 km/h	33	3	5	25	49	3	8	38	11
bis 120 km/h	2	-	1	1	5	-	1	4	1
bis 130 km/h	-	-	-	-	-	-	-	-	-
auf anderen Strecken									
Insgesamt	4 905	118	1 373	3 414	7 677	130	1 870	5 677	3 561
Ohne Geschwindigkeitsbegrenzung am Unfallort	3 210	97	972	2 141	4 981	107	1 304	3 570	2 334
Mit Geschwindigkeitsbegrenzung am Unfallort	1 695	21	401	1 273	2 696	23	566	2 107	1 227
bis 60 km/h	182	-	40	142	281	-	51	230	123
bis 80 km/h	411	4	87	320	580	5	99	476	308
bis 100 km/h	868	10	196	662	1 432	11	308	1 113	605
bis 120 km/h	234	7	78	149	403	7	108	288	187
bis 130 km/h	-	-	-	-	-	-	-	-	4
Zusammen									
Insgesamt	5 232	129	1 441	3 662	8 218	143	1 961	6 114	3 759
Ohne Geschwindigkeitsbegrenzung am Unfallort	3 249	98	983	2 168	5 041	108	1 318	3 615	2 350
Mit Geschwindigkeitsbegrenzung am Unfallort	1 983	31	458	1 494	3 177	35	643	2 499	1 409
bis 60 km/h	281	1	62	218	431	1	77	353	188
bis 80 km/h	565	10	116	439	857	13	141	703	413
bis 100 km/h	901	13	201	687	1 481	14	316	1 151	616
bis 120 km/h	236	7	79	150	408	7	109	292	188
bis 130 km/h	-	-	-	-	-	-	-	-	4

1) Schwerwiegende Unfälle mit Sachschaden (im engeren Sinne).

5.1 Alleinunfälle und Unfälle mit zwei Beteiligten nach Ortslage
 5.1.1 Nach Unfallverursacher und Unfallgegner

Der zweite Beteiligte war ein(e)	Der erste Beteiligte (Hauptverursacher) war ein(e)													Unfälle insgesamt
	Mofa, Moped	Motorrad	Personenkraftwagen	Kraftomnibus Obus	Liefer- und Lastkraftw.	Sattelschlepper	Landw. Zugmaschine	andere Zugmaschine	Lkw mit Spezialaufbau	Fahrrad	anderes Fahrzeug	Fußgänger	sonstige Person	
Unfälle mit Personenschaden														
Innerhalb von Ortschaften														
Alleinunfälle	381	538	1 713	66	77	11	8	1	3	1 046	27	-	-	3 871
Unf. zwischen zwei Beteiligten insg.	906	1 151	28 602	317	1 977	167	38	10	21	4 348	607	3 346	76	41 566
Mofa, Moped	16	19	1 293	4	77	1	1	-	1	55	38	49	9	1 563
Motorrad	24	45	2 598	13	125	9	3	1	-	113	60	144	12	3 147
Personenkraftwagen	642	860	12 705	113	935	111	17	4	12	2 754	148	2 621	22	20 944
Kraftomnibus, Obus	10	4	327	13	26	-	-	-	-	63	9	103	2	557
Liefer-, Lastkraftw.	38	52	531	7	74	7	-	-	1	117	15	96	-	938
Sattelschlepper ..	2	2	49	-	3	4	2	-	-	11	3	5	-	81
Landw. Zugmaschine	1	1	11	-	2	-	1	-	-	3	1	2	-	22
andere Zugmaschine	-	1	6	-	1	-	-	-	-	-	-	2	-	10
Lkw m. Spezialaufb.	-	1	8	-	1	-	-	-	-	1	-	1	-	12
Fahrrad	73	63	6 346	52	430	20	5	2	1	648	181	234	30	8 085
anderes Fahrzeug ..	13	7	230	3	28	1	-	-	-	62	9	89	1	443
Fußgänger	87	96	4 453	111	262	12	6	3	6	518	140	-	-	5 694
sonstige Person ..	-	-	45	1	13	2	3	-	-	3	3	-	-	70
Außerhalb von Ortschaften														
Alleinunfälle	136	791	5 027	13	242	71	5	3	9	225	29	-	-	6 551
Unf. zwischen zwei Beteiligten insg.	186	548	9 590	47	905	231	109	10	23	580	234	221	48	12 732
Mofa, Moped	4	6	223	3	11	2	2	-	-	7	17	3	2	280
Motorrad	13	74	660	7	61	10	24	3	-	37	33	13	8	943
Personenkraftwagen	125	382	7 043	23	621	160	73	7	15	358	142	168	26	9 143
Kraftomnibus, Obus	2	5	45	-	4	1	-	-	2	2	-	1	-	62
Liefer-, Lastkraftw.	8	28	533	3	93	29	1	-	3	30	10	12	3	753
Sattelschlepper ..	-	5	147	1	35	17	-	-	-	3	2	4	-	214
Landw. Zugmaschine	2	11	52	-	8	-	-	-	-	-	-	-	-	73
andere Zugmaschine	-	-	9	-	-	-	-	-	-	-	-	-	-	9
Lkw m. Spezialaufb.	-	1	14	1	2	2	-	-	-	-	-	1	-	21
Fahrrad	21	21	569	2	40	2	4	-	1	119	19	16	9	823
anderes Fahrzeug ..	1	5	87	-	15	5	-	-	-	4	1	3	-	121
Fußgänger	10	9	192	6	13	2	3	-	2	18	9	-	-	264
sonstige Person ..	-	1	16	1	2	1	2	-	-	2	1	-	-	26
Innerhalb und außerhalb von Ortschaften														
Alleinunfälle	517	1 329	6 740	79	319	82	13	4	12	1 271	56	-	-	10 422
Unf. zwischen zwei Beteiligten insg.	1 092	1 699	38 192	364	2 882	398	147	20	44	4 928	841	3 567	124	54 298
Mofa, Moped	20	25	1 516	7	88	3	3	-	1	62	55	52	11	1 843
Motorrad	37	119	3 258	20	186	19	27	4	-	150	93	157	20	4 090
Personenkraftwagen	767	1 242	19 748	136	1 556	271	90	11	27	3 112	290	2 789	48	30 087
Kraftomnibus, Obus	12	9	372	13	30	1	-	-	2	65	9	104	2	619
Liefer-, Lastkraftw.	46	80	1 064	10	167	36	1	-	4	147	25	108	3	1 691
Sattelschlepper ..	2	7	196	1	38	21	2	-	-	14	5	9	-	295
Landw. Zugmaschine	3	12	63	-	10	-	1	-	-	3	1	2	-	95
andere Zugmaschine	-	1	15	-	1	-	-	-	-	-	-	2	-	19
Lkw m. Spezialaufb.	-	2	22	1	3	2	-	-	-	1	-	2	-	33
Fahrrad	94	84	6 915	54	470	22	9	2	2	767	200	250	39	8 908
anderes Fahrzeug ..	14	12	317	3	43	6	-	-	-	66	10	92	1	564
Fußgänger	97	105	4 645	117	275	14	9	3	8	536	149	-	-	5 958
sonstige Person ..	-	1	61	2	15	3	5	-	-	5	4	-	-	96

Noch: 5. Beteiligte an Straßenverkehrsunfällen 1996

Noch: 5.1 Alleinunfälle und Unfälle mit zwei Beteiligten nach Ortslage
Noch: 5.1.1 Nach Unfallverursacher und Unfallgegner

Der zweite Beteiligte war ein(e)	Der erste Beteiligte (Hauptverursacher) war ein(e)													Unfälle insgesamt
	Mofa, Moped	Motorrad	Personenkraftwagen	Kraftomnibus	Liefer- und Lastkraftw.	Sattelschlepper	Landw. Zugmaschine	andere Zugmaschine	Lkw mit Spezialaufbau	Fahrrad	anderes Fahrzeug	Fußgänger	sonstige Person	
Schwerwiegende Unfälle mit Sachschaden (i. e. S.)														
Innerhalb von Ortschaften														
Alleinunfälle	1	8	1 345	3	37	7	3	1	3	-	5	-	-	1 413
Unf. zwischen zwei Beteiligten insg.	34	46	8 324	26	423	39	7	4	3	10	140	17	1	9 074
Mofa, Moped	-	-	23	-	1	-	-	-	-	1	-	-	-	25
Motorrad	-	-	127	1	8	-	-	-	-	-	3	-	-	139
Personenkraftwagen	33	42	7 548	24	384	30	7	4	3	9	129	16	-	8 229
Kraftomnibus, Obus	1	-	69	-	-	-	-	-	-	-	-	-	-	70
Liefer-, Lastkraftw.	-	3	361	-	25	4	-	-	-	-	5	1	1	400
Sattelschlepper ..	-	-	29	1	1	2	-	-	-	-	2	-	-	35
Landw. Zugmaschine	-	1	13	-	1	-	-	-	-	-	-	-	-	15
andere Zugmaschine	-	-	4	-	-	-	-	-	-	-	-	-	-	4
Lkw m. Spezialaufb.	-	-	7	-	-	-	-	-	-	-	-	-	-	7
Fahrrad	-	-	3	-	-	-	-	-	-	-	-	-	-	3
anderes Fahrzeug ..	-	-	139	-	3	3	-	-	-	-	1	-	-	146
Fußgänger	-	-	-	-	-	-	-	-	-	-	-	-	-	-
sonstige Person ..	-	-	1	-	-	-	-	-	-	-	-	-	-	1
Außerhalb von Ortschaften														
Alleinunfälle	-	16	3 023	1	157	67	5	3	8	-	10	-	-	3 290
Unf. zwischen zwei Beteiligten insg.	9	34	4 314	23	401	93	42	1	7	4	129	4	3	5 064
Mofa, Moped	-	-	4	1	-	-	-	-	-	-	-	-	-	5
Motorrad	-	1	47	1	1	1	-	-	-	-	1	-	-	52
Personenkraftwagen	9	32	3 745	19	337	64	39	1	5	4	116	4	3	4 378
Kraftomnibus, Obus	-	-	24	-	-	2	-	-	-	-	-	-	-	26
Liefer-, Lastkraftw.	-	1	329	1	36	15	3	-	-	-	9	-	-	394
Sattelschlepper ..	-	-	99	1	22	10	-	-	1	-	2	-	-	135
Landw. Zugmaschine	-	-	23	-	2	-	-	-	-	-	-	-	-	25
andere Zugmaschine	-	-	7	-	-	-	-	-	-	-	-	-	-	7
Lkw m. Spezialaufb.	-	-	4	-	1	-	-	-	1	-	-	-	-	6
Fahrrad	-	-	1	-	-	-	-	-	-	-	-	-	-	1
anderes Fahrzeug ..	-	-	28	-	2	1	-	-	-	-	1	-	-	32
Fußgänger	-	-	-	-	-	-	-	-	-	-	-	-	-	-
sonstige Person ..	-	-	3	-	-	-	-	-	-	-	-	-	-	3
Innerhalb und außerhalb von Ortschaften														
Alleinunfälle	1	24	4 368	4	194	74	8	4	11	-	15	-	-	4 703
Unf. zwischen zwei Beteiligten insg.	43	80	12 638	49	824	132	49	5	10	14	269	21	4	14 138
Mofa, Moped	-	-	27	1	1	-	-	-	-	1	-	-	-	30
Motorrad	-	1	174	2	9	1	-	-	-	-	4	-	-	191
Personenkraftwagen	42	74	11 293	43	721	94	46	5	8	13	245	20	3	12 607
Kraftomnibus, Obus	1	-	93	-	-	2	-	-	-	-	-	-	-	96
Liefer-, Lastkraftw.	-	4	690	1	61	19	3	-	-	-	14	1	1	794
Sattelschlepper ..	-	-	128	2	23	12	-	-	1	-	4	-	-	170
Landw. Zugmaschine	-	1	36	-	3	-	-	-	-	-	-	-	-	40
andere Zugmaschine	-	-	11	-	-	-	-	-	-	-	-	-	-	11
Lkw m. Spezialaufb.	-	-	11	-	1	-	-	-	1	-	-	-	-	13
Fahrrad	-	-	4	-	-	-	-	-	-	-	-	-	-	4
anderes Fahrzeug ..	-	-	167	-	5	4	-	-	-	-	2	-	-	178
Fußgänger	-	-	-	-	-	-	-	-	-	-	-	-	-	-
sonstige Person ..	-	-	4	-	-	-	-	-	-	-	-	-	-	-

Noch: 5.1 Alleinunfälle und Unfälle mit zwei Beteiligten nach Ortslage
 5.1.2 Bei Unfällen mit Personenschaden nach Unfallverursacher, Unfallgegner und Unfallfolgen

Gegenstand der Nachweisung	Der erste Beteiligte (Hauptverursacher) war ein(e)													Ins-gesamt
	Mofa, Moped	Motor-rad	Per-sonen-kraft-wagen	Kraft-omnibus Obus	Liefer-und Last-kraftw.	Sattel-schlep-per	Land-wirt. Zugma-schine	andere Zugma-schine	Lkw mit Spe-zial-aufbau	Fahr-rad	Stras-senbahn	Fuß-gänger	anderer Ver-1) kehrs-teiln.	
Innerhalb von Ortschaften														
Alleinunfälle	381	538	1 713	66	77	11	8	1	3	1 046	5	-	22	3 871
Verunglückte zus. davon:	389	590	2 189	136	83	11	25	1	4	1 065	5	-	31	4 529
Getötete	2	13	38	2	4	1	-	-	-	7	-	-	1	68
Schwerverletzte ..	134	218	762	31	28	3	16	-	1	493	2	-	8	1 696
Leichtverletzte ..	253	359	1 389	103	51	7	9	1	3	565	3	-	22	2 765
Unf. zwischen zwei Beteiligten insg.	906	1 151	28 602	317	1 977	167	38	10	21	4 348	34	3 346	649	41 566
dabei verunglück-ten Fahrzeugbe-nutzer und Fuß-gänger insgesamt	1 006	1 340	34 426	407	2 268	197	46	14	23	4 739	43	3 612	718	48 839
davon:														
Getötete	3	11	115	6	25	2	1	-	-	25	1	54	5	248
Schwerverletzte ..	226	395	5 658	87	366	33	10	2	5	1 220	7	1 460	130	9 599
Leichtverletzte ..	777	934	28 653	314	1 877	162	35	12	18	3 494	35	2 098	583	38 992
Der zweite Betei-ligte war ein:														
Mofa, Moped														
Unfälle	16	19	1 293	4	77	1	1	-	1	55	-	49	47	1 563
Vom ersten Betei-ligten verunglück-ten insgesamt	10	11	21	-	-	-	-	-	-	37	-	29	-	108
davon:														
Getötete	-	-	-	-	-	-	-	-	-	-	-	-	-	-
Schwerverletzte ..	4	4	2	-	-	-	-	-	-	8	-	7	-	25
Leichtverletzte ..	6	7	19	-	-	-	-	-	-	29	-	22	-	83
Vom zweiten Betei-ligten verunglück-ten insgesamt	11	16	1 347	4	78	1	1	-	1	37	-	42	49	1 587
davon:														
Getötete	-	-	4	-	1	-	-	-	-	-	-	-	-	5
Schwerverletzte ..	3	7	278	1	20	-	1	-	-	4	-	10	8	332
Leichtverletzte ..	8	9	1 065	3	57	1	-	-	1	33	-	32	41	1 250
Motorrad														
Unfälle	24	45	2 598	13	125	9	3	1	-	113	-	144	72	3 147
Vom ersten Betei-ligten verunglück-ten insgesamt	14	26	132	-	2	-	-	-	-	78	-	101	1	354
davon:														
Getötete	-	1	-	-	-	-	-	-	-	-	-	1	-	2
Schwerverletzte ..	3	11	17	-	1	-	-	-	-	20	-	43	-	95
Leichtverletzte ..	11	14	115	-	1	-	-	-	-	58	-	57	1	257
Vom zweiten Betei-ligten verunglück-ten insgesamt	23	34	2 757	14	133	10	3	1	-	74	-	94	73	3 216
davon:														
Getötete	-	-	12	-	3	-	-	-	-	-	-	-	-	15
Schwerverletzte ..	4	4	703	3	35	1	-	-	-	7	-	16	11	784
Leichtverletzte ..	19	30	2 042	11	95	9	3	1	-	67	-	78	62	2 417
Personenkraftwagen														
Unfälle	642	860	12 705	113	935	111	17	4	12	2 754	16	2 621	154	20 944
Vom ersten Betei-ligten verunglück-ten insgesamt	673	909	5 166	59	113	2	1	-	-	2 763	7	2 610	33	12 336
davon:														
Getötete	3	6	13	-	-	-	-	-	-	11	-	29	-	62
Schwerverletzte ..	160	265	926	5	20	1	-	-	-	757	-	1 185	9	3 328
Leichtverletzte ..	510	638	4 227	54	93	1	1	-	-	1 995	7	1 396	24	8 946
Vom zweiten Betei-ligten verunglück-ten insgesamt	13	63	12 390	101	1 039	133	24	7	13	68	14	94	170	14 129
davon:														
Getötete	-	-	1	-	2	-	-	-	-	-	1	-	-	4
Schwerverletzte ..	-	6	965	13	81	15	4	-	3	6	4	7	17	1 121
Leichtverletzte ..	13	57	11 424	88	956	118	20	7	10	62	9	87	153	13 004
Kraftomnibus, Obus														
Unfälle	10	4	327	13	26	-	-	-	-	63	1	103	10	557
Vom ersten Betei-ligten verunglück-ten insgesamt	9	4	119	12	6	-	-	-	-	54	1	86	-	291
davon:														
Getötete	-	-	1	-	-	-	-	-	-	3	-	3	-	7
Schwerverletzte ..	4	2	30	-	2	-	-	-	-	18	-	34	-	90
Leichtverletzte ..	5	2	88	12	4	-	-	-	-	33	1	49	-	194
Vom zweiten Betei-ligten verunglück-ten insgesamt	3	1	370	9	41	-	-	-	-	20	-	36	11	491
davon:														
Getötete	-	-	-	-	-	-	-	-	-	-	-	-	-	-
Schwerverletzte ..	-	-	28	-	2	-	-	-	-	-	-	3	3	36
Leichtverletzte ..	3	1	342	9	39	-	-	-	-	20	-	33	8	455

1) Übr. Kfz., Eisenbahnen, bespannte Fuhrwerke, sonst. u. unbekannte Fahrz., Handwagen/karren, Tierführer/Treiber u. andere Personen.

Noch: 5.1 Alleinunfälle und Unfälle mit zwei Beteiligten nach Ortslage
 Noch: 5.1.2 Bei Unfällen mit Personenschaden nach Unfallverursacher, Unfallgegner und Unfallfolgen

Gegenstand der Nachweisung	Der erste Beteiligte (Hauptverursacher) war ein(e)													Ins- gesamt
	Mofa, Moped	Motor- rad	Per- sonen- kraft- wagen	Kraft- omnibus Obus	Liefer- und Last- kraftw.	Sattel- schlep- per	Land- wirt. Zugma- schine	andere Zugma- schine	Lkw mit Spe- zial- aufbau	Fahr- rad	Stras- senbahn	Fuß- gänger	anderer Ver- 1) kehrst- teiln.	
Innerhalb von Ortschaften														
Liefer- und Last- kraftwagen														
Unfälle	38	52	531	7	74	7	-	-	1	117	2	96	13	938
Vom ersten Betei- ligten verunglück- ten insgesamt	40	56	474	13	35	-	-	-	-	117	3	96	12	846
davon:														
Getötete	-	2	12	-	-	-	-	-	-	4	-	5	-	23
Schwerverletzte ..	17	26	132	1	8	-	-	-	-	47	-	48	2	281
Leichtverletzte ..	23	28	330	12	27	-	-	-	-	66	3	43	10	542
Vom zweiten Betei- ligten verunglück- ten insgesamt	-	1	218	2	56	10	-	-	2	2	1	2	9	303
davon:														
Getötete	-	-	1	-	-	-	-	-	-	-	-	-	-	1
Schwerverletzte ..	-	-	13	-	4	4	-	-	-	-	-	-	2	23
Leichtverletzte ..	-	1	204	2	52	6	-	-	2	2	1	2	7	279
Sattelschlepper														
Unfälle	2	2	49	-	3	4	2	-	-	11	-	5	3	81
Vom ersten Betei- ligten verunglück- ten insgesamt	2	2	61	-	2	3	1	-	-	11	-	5	4	91
davon:														
Getötete	-	-	1	-	-	-	-	-	-	1	-	3	-	5
Schwerverletzte ..	1	-	14	-	1	1	-	-	-	4	-	1	-	22
Leichtverletzte ..	1	2	46	-	1	2	1	-	-	6	-	1	4	64
Vom zweiten Betei- ligten verunglück- ten insgesamt	-	-	4	-	1	2	1	-	-	-	-	1	-	9
davon:														
Getötete	-	-	-	-	-	-	-	-	-	-	-	-	-	-
Schwerverletzte ..	-	-	-	-	-	-	1	-	-	-	-	-	-	1
Leichtverletzte ..	-	-	4	-	1	2	-	-	-	-	-	1	-	8
Landwirtschaftliche Zugmaschine														
Unfälle	1	1	11	-	2	-	1	-	-	3	-	2	1	22
Vom ersten Betei- ligten verunglück- ten insgesamt	1	1	15	-	3	-	1	-	-	3	-	2	1	27
davon:														
Getötete	-	-	-	-	-	-	-	-	-	-	-	-	-	-
Schwerverletzte ..	1	1	3	-	1	-	1	-	-	3	-	-	1	11
Leichtverletzte ..	-	-	12	-	2	-	-	-	-	-	-	2	-	16
Vom zweiten Betei- ligten verunglück- ten insgesamt	-	-	2	-	1	-	-	-	-	-	-	-	-	3
davon:														
Getötete	-	-	-	-	-	-	-	-	-	-	-	-	-	-
Schwerverletzte ..	-	-	-	-	-	-	-	-	-	-	-	-	-	-
Leichtverletzte ..	-	-	2	-	1	-	-	-	-	-	-	-	-	3
Andere Zugmaschine														
Unfälle	-	1	6	-	1	-	-	-	-	-	-	2	-	10
Vom ersten Betei- ligten verunglück- ten insgesamt	-	1	3	-	-	-	-	-	-	-	-	2	-	6
davon:														
Getötete	-	-	-	-	-	-	-	-	-	-	-	-	-	-
Schwerverletzte ..	-	-	1	-	-	-	-	-	-	-	-	2	-	3
Leichtverletzte ..	-	1	2	-	-	-	-	-	-	-	-	-	-	3
Vom zweiten Betei- ligten verunglück- ten insgesamt	-	-	4	-	1	-	-	-	-	-	-	-	-	5
davon:														
Getötete	-	-	-	-	-	-	-	-	-	-	-	-	-	-
Schwerverletzte ..	-	-	-	-	-	-	-	-	-	-	-	-	-	-
Leichtverletzte ..	-	-	4	-	1	-	-	-	-	-	-	-	-	5
Lkw m. Spezialaufbau														
Unfälle	-	1	8	-	1	-	-	-	-	1	-	1	-	12
Vom ersten Betei- ligten verunglück- ten insgesamt	-	1	10	-	1	-	-	-	-	1	-	-	-	13
davon:														
Getötete	-	-	-	-	-	-	-	-	-	-	-	-	-	-
Schwerverletzte ..	-	-	2	-	1	-	-	-	-	1	-	-	-	4
Leichtverletzte ..	-	1	8	-	-	-	-	-	-	-	-	-	-	9
Vom zweiten Betei- ligten verunglück- ten insgesamt	-	-	1	-	-	-	-	-	-	-	-	3	-	4
davon:														
Getötete	-	-	-	-	-	-	-	-	-	-	-	-	-	-
Schwerverletzte ..	-	-	-	-	-	-	-	-	-	-	-	1	-	1
Leichtverletzte ..	-	-	1	-	-	-	-	-	-	-	-	2	-	3

1) Übr. Kfz, Eisenbahnen, bespannte Fuhrwerke, sonst. u. unbekannte Fahrz., Handwagen/karren, Tierführer/Treiber u. andere Personen.

Noch: 5.1 Alleinunfälle und Unfälle mit zwei Beteiligten nach Ortslage
 Noch: 5.1.2 Bei Unfällen mit Personenschaden nach Unfallverursacher, Unfallgegner und Unfallfolgen

Gegenstand der Nachweisung	Der erste Beteiligte (Hauptverursacher) war ein(e)													Ins- gesamt
	Mofa, Moped	Motor- rad	Per- sonen- kraft- wagen	Kraft- omnibus Obus	Liefer- und Last- kraftw.	Sattel- schlep- per	Land- wirt. Zugma- schine	andere Zugma- schine	Lkw mit Spe- zial- aufbau	Fahr- rad	Stras- senbahn	Fuß- gänger	anderer Ver- 1) kehrs- teiln.	
Innerhalb von Ortschaften														
Fahrrad														
Unfälle	73	63	6 346	52	430	20	5	2	1	648	2	234	209	8 085
Vom ersten Betei- ligten verunglück- ten insgesamt	17	22	50	4	4	-	-	-	-	276	-	114	1	488
davon:														
Getötete	-	-	2	-	-	-	-	-	-	-	-	1	-	3
Schwerverletzte ..	2	6	5	-	1	-	-	-	-	73	-	31	1	119
Leichtverletzte ..	15	16	43	4	3	-	-	-	-	203	-	82	-	366
Vom zweiten Betei- ligten verunglück- ten insgesamt	67	61	6 380	52	432	20	5	2	1	523	2	178	209	7 932
davon:														
Getötete	-	-	9	1	6	1	-	-	-	1	-	-	1	19
Schwerverletzte ..	3	20	1 097	10	88	4	-	-	1	107	-	34	40	1 404
Leichtverletzte ..	64	41	5 274	41	338	15	5	2	-	415	2	144	168	6 509
Straßenbahn														
Unfälle	2	1	110	-	11	-	-	-	-	30	2	70	4	230
Vom ersten Betei- ligten verunglück- ten insgesamt	2	1	86	-	6	-	-	-	-	29	1	68	1	194
davon:														
Getötete	-	-	1	-	-	-	-	-	-	1	-	11	-	13
Schwerverletzte ..	1	1	21	-	3	-	-	-	-	11	-	25	-	62
Leichtverletzte ..	1	-	64	-	3	-	-	-	-	17	1	32	1	119
Vom zweiten Betei- ligten verunglück- ten insgesamt	1	-	78	-	12	-	-	-	-	6	1	30	4	132
davon:														
Getötete	-	-	-	-	-	-	-	-	-	-	-	-	-	-
Schwerverletzte ..	-	-	7	-	-	-	-	-	-	-	-	1	-	8
Leichtverletzte ..	1	-	71	-	12	-	-	-	-	6	1	29	4	124
Fußgänger														
Unfälle	87	96	4 453	111	262	12	6	3	6	518	10	-	130	5 694
Vom ersten Betei- ligten verunglück- ten insgesamt	24	36	88	20	4	-	1	1	-	130	3	-	2	309
davon:														
Getötete	-	-	1	-	-	-	-	-	-	1	-	-	-	2
Schwerverletzte ..	2	6	14	5	-	-	-	-	-	24	-	-	-	51
Leichtverletzte ..	22	30	73	15	4	-	1	1	-	105	3	-	2	256
Vom zweiten Betei- ligten verunglück- ten insgesamt	85	87	4 446	107	262	12	5	3	6	473	9	-	130	5 625
davon:														
Getötete	-	2	53	5	12	1	1	-	-	1	-	-	3	78
Schwerverletzte ..	18	35	1 362	46	89	4	1	2	1	115	3	-	33	1 709
Leichtverletzte ..	67	50	3 031	56	161	7	3	1	5	357	6	-	94	3 838
Anderer Verkehrs- teilnehmer														
Unfälle	11	6	165	4	30	3	3	-	-	35	1	19	6	283
Vom ersten Betei- ligten verunglück- ten insgesamt	11	6	90	7	6	1	-	-	-	34	-	18	1	174
davon:														
Getötete	-	-	3	-	-	-	-	-	-	2	-	1	1	7
Schwerverletzte ..	3	1	20	2	3	1	-	-	-	15	-	12	-	57
Leichtverletzte ..	8	5	67	5	3	-	-	-	-	17	-	5	-	110
Vom zweiten Betei- ligten verunglück- ten insgesamt	-	1	114	3	30	3	3	-	-	3	1	1	7	166
davon:														
Getötete	-	-	1	-	1	-	-	-	-	-	-	-	-	2
Schwerverletzte ..	-	-	18	1	6	2	2	-	-	-	-	-	3	32
Leichtverletzte ..	-	1	95	2	23	1	1	-	-	3	1	1	4	132

1) Übr. Kfz, Eisenbahnen, bespannte Fuhrwerke, sonst. u. unbekannte Fahrz., Handwagen/karren, Tierführer/Treiber u. andere Personen.

Noch: 5.1 Alleinunfälle und Unfälle mit zwei Beteiligten nach Ortslage
 Noch: 5.1.2 Bei Unfällen mit Personenschaden nach Unfallverursacher, Unfallgegner und Unfallfolgen

Gegenstand der Nachweisung	Der erste Beteiligte (Hauptverursacher) war ein(e)													Ins- gesamt
	Mofa, Moped	Motor- rad	Per- sonen- kraft- wagen	Kraft- omnibus Obus	Liefer- und Last- kraftw.	Sattel- schlep- per	Land- wirt. Zugma- schine	andere Zugma- schine	Lkw mit Spe- zial- aufbau	Fahr- rad	Stras- senbahn	Fuß- gänger	anderer Ver- 1) kehr- teiln.	
Außerhalb von Ortschaften, einschließlich Autobahn														
Alleinunfälle	136	791	5 027	13	242	71	5	3	9	225	-	-	29	6 551
Verunglückte zus. davon:	143	847	6 772	14	295	77	8	4	10	229	-	-	50	8 449
Getötete	1	30	232	-	9	-	-	-	-	5	-	-	1	278
Schwerverletzte ..	77	478	2 637	6	119	28	2	2	3	143	-	-	21	3 516
Leichtverletzte ..	65	339	3 903	8	167	49	6	2	7	81	-	-	28	4 655
Unf. zwischen zwei Beteiligten insg.	186	548	9 590	47	905	231	109	10	23	580	-	221	282	12 732
dabei verunglück- ten Fahrzeugbe- nutzer und Fuß- gänger insgesamt davon:	221	748	15 050	69	1 204	310	141	18	32	681	-	250	328	19 052
Getötete	7	39	264	-	25	5	5	-	2	26	-	33	6	412
Schwerverletzte ..	106	305	3 773	13	283	80	47	6	7	285	-	119	80	5 104
Leichtverletzte ..	108	404	11 013	56	896	225	89	12	23	370	-	98	242	13 536
Der zweite Betei- ligte war ein:														
Mofa, Moped														
Unfälle	4	6	223	3	11	2	2	-	-	7	-	3	19	280
Vom ersten Betei- ligten verunglück- ten insgesamt	2	3	9	-	-	-	-	-	-	4	-	2	-	20
davon:														
Getötete	-	-	-	-	-	-	-	-	-	-	-	-	-	-
Schwerverletzte ..	1	2	1	-	-	-	-	-	-	2	-	-	-	6
Leichtverletzte ..	1	1	8	-	-	-	-	-	-	2	-	2	-	14
Vom zweiten Betei- ligten verunglück- ten insgesamt	3	5	232	3	11	3	2	-	-	6	-	2	20	287
davon:														
Getötete	-	-	2	-	1	-	-	-	-	-	-	-	-	3
Schwerverletzte ..	1	3	67	1	3	2	-	-	-	2	-	-	3	82
Leichtverletzte ..	2	2	163	2	7	1	2	-	-	4	-	2	17	202
Motorrad														
Unfälle	13	74	660	7	61	10	24	3	-	37	-	13	41	943
Vom ersten Betei- ligten verunglück- ten insgesamt	12	61	105	-	8	1	5	-	-	32	-	8	-	232
davon:														
Getötete	1	6	2	-	-	-	-	-	-	3	-	1	-	13
Schwerverletzte ..	7	24	32	-	2	-	1	-	-	11	-	5	-	82
Leichtverletzte ..	4	31	71	-	6	1	4	-	-	18	-	2	-	137
Vom zweiten Betei- ligten verunglück- ten insgesamt	11	61	707	7	64	9	28	4	-	28	-	9	42	970
davon:														
Getötete	1	2	23	-	4	1	5	-	-	-	-	1	-	37
Schwerverletzte ..	6	15	318	1	26	2	18	1	-	6	-	2	10	405
Leichtverletzte ..	4	44	366	6	34	6	5	3	-	22	-	6	32	528
Personenkraftwagen														
Unfälle	125	382	7 043	23	621	160	73	7	15	358	-	168	168	9 143
Vom ersten Betei- ligten verunglück- ten insgesamt	127	414	4 314	13	105	9	14	2	1	351	-	160	12	5 522
davon:														
Getötete	3	21	106	-	1	1	-	-	-	18	-	24	-	174
Schwerverletzte ..	66	195	1 346	4	33	5	6	1	-	170	-	89	4	1 919
Leichtverletzte ..	58	198	2 862	9	71	3	8	1	1	163	-	47	8	3 429
Vom zweiten Betei- ligten verunglück- ten insgesamt	15	95	7 524	28	753	208	82	12	23	29	-	28	192	8 989
davon:														
Getötete	-	1	33	-	5	1	-	-	2	-	-	1	-	43
Schwerverletzte ..	4	18	1 324	2	140	49	21	4	4	1	-	7	46	1 620
Leichtverletzte ..	11	76	6 167	26	608	158	61	8	17	28	-	20	146	7 326
Kraftomnibus, Obus														
Unfälle	2	5	45	-	4	1	-	-	2	2	-	1	-	62
Vom ersten Betei- ligten verunglück- ten insgesamt	2	5	61	-	1	1	-	-	-	2	-	-	-	72
davon:														
Getötete	-	-	4	-	-	-	-	-	-	-	-	-	-	4
Schwerverletzte ..	2	1	27	-	-	-	-	-	-	-	-	-	-	30
Leichtverletzte ..	-	4	30	-	1	1	-	-	-	2	-	-	-	38
Vom zweiten Betei- ligten verunglück- ten insgesamt	-	-	28	-	3	4	-	-	2	-	-	1	-	38
davon:														
Getötete	-	-	-	-	-	-	-	-	-	-	-	-	-	-
Schwerverletzte ..	-	-	2	-	-	-	-	-	-	-	-	-	-	2
Leichtverletzte ..	-	-	26	-	3	4	-	-	2	-	-	1	-	36

1) Übr. Kfz, Eisenbahnen, bespannte Fuhrwerke, sonst. u. unbekannte Fahrz., Handwagen/karren, Tierführer/Treiber u. andere Personen.

Noch: 5.1 Alleinunfälle und Unfälle mit zwei Beteiligten nach Ortslage
 Noch: 5.1.2 Bei Unfällen mit Personenschaden nach Unfallverursacher, Unfallgegner und Unfallfolgen

Gegenstand der Nachweisung	Der erste Beteiligte (Hauptverursacher) war ein(e)													Ins- gesamt
	Mofa, Moped	Motor- rad	Per- sonen- kraft- wagen	Kraft- omnibus Obus	Liefer- und Last- kraftw.	Sattel- schlep- per	Land- wirt. Zugma- schine	andere Zugma- schine	Lkw mit Spe- zial- aufbau	Fahr- rad	Stras- senbahn	Fuß- gänger	anderer Ver- 1) kehrsteiln.	
Außerhalb von Ortschaften, einschließlich Autobahn														
Liefer- und Last- kraftwagen														
Unfälle	8	28	533	3	93	29	1	-	3	30	-	12	13	753
Vom ersten Betei- ligten verunglück- ten insgesamt	10	32	593	4	60	17	-	-	-	30	-	11	13	770
davon:														
Getötete	1	2	46	-	5	-	-	-	-	4	-	2	-	60
Schwerverletzte ..	7	19	220	1	24	7	-	-	-	19	-	7	4	308
Leichtverletzte ..	2	11	327	3	31	10	-	-	-	7	-	2	9	402
Vom zweiten Betei- ligten verunglück- ten insgesamt	-	6	215	1	66	21	1	-	3	1	-	2	8	324
davon:														
Getötete	-	-	1	-	2	2	-	-	-	-	-	-	-	5
Schwerverletzte ..	-	2	36	1	8	2	-	-	1	-	-	-	4	54
Leichtverletzte ..	-	4	178	-	56	17	1	-	2	1	-	2	4	265
Sattelschlepper														
Unfälle	-	5	147	1	35	17	-	-	-	3	-	4	2	214
Vom ersten Betei- ligten verunglück- ten insgesamt	-	6	188	1	36	14	-	-	-	3	-	3	1	252
davon:														
Getötete	-	3	6	-	1	-	-	-	-	-	-	1	1	12
Schwerverletzte ..	-	2	76	-	15	7	-	-	-	2	-	2	-	104
Leichtverletzte ..	-	1	106	1	20	7	-	-	-	1	-	-	-	136
Vom zweiten Betei- ligten verunglück- ten insgesamt	-	-	21	-	8	9	-	-	-	-	-	1	1	40
davon:														
Getötete	-	-	-	-	-	-	-	-	-	-	-	-	-	-
Schwerverletzte ..	-	-	4	-	1	2	-	-	-	-	-	-	-	7
Leichtverletzte ..	-	-	17	-	7	7	-	-	-	-	-	1	1	33
Landwirtschaftliche Zugmaschine														
Unfälle	2	11	52	-	8	-	-	-	-	-	-	-	-	73
Vom ersten Betei- ligten verunglück- ten insgesamt	2	12	58	-	8	-	-	-	-	-	-	-	-	80
davon:														
Getötete	-	1	1	-	-	-	-	-	-	-	-	-	-	2
Schwerverletzte ..	1	8	12	-	7	-	-	-	-	-	-	-	-	28
Leichtverletzte ..	1	3	45	-	1	-	-	-	-	-	-	-	-	50
Vom zweiten Betei- ligten verunglück- ten insgesamt	-	-	11	-	3	-	-	-	-	-	-	-	-	14
davon:														
Getötete	-	-	-	-	2	-	-	-	-	-	-	-	-	2
Schwerverletzte ..	-	-	4	-	1	-	-	-	-	-	-	-	-	5
Leichtverletzte ..	-	-	7	-	-	-	-	-	-	-	-	-	-	7
Andere Zugmaschine														
Unfälle	-	-	9	-	-	-	-	-	-	-	-	-	-	9
Vom ersten Betei- ligten verunglück- ten insgesamt	-	-	14	-	-	-	-	-	-	-	-	-	-	14
davon:														
Getötete	-	-	1	-	-	-	-	-	-	-	-	-	-	1
Schwerverletzte ..	-	-	7	-	-	-	-	-	-	-	-	-	-	7
Leichtverletzte ..	-	-	6	-	-	-	-	-	-	-	-	-	-	6
Vom zweiten Betei- ligten verunglück- ten insgesamt	-	-	7	-	-	-	-	-	-	-	-	-	-	7
davon:														
Getötete	-	-	1	-	-	-	-	-	-	-	-	-	-	1
Schwerverletzte ..	-	-	-	-	-	-	-	-	-	-	-	-	-	-
Leichtverletzte ..	-	-	6	-	-	-	-	-	-	-	-	-	-	6
Lkw m. Spezialaufbau														
Unfälle	-	1	14	1	2	2	-	-	-	-	-	1	-	21
Vom ersten Betei- ligten verunglück- ten insgesamt	-	1	16	2	1	1	-	-	-	-	-	1	-	22
davon:														
Getötete	-	-	1	-	-	-	-	-	-	-	-	1	-	2
Schwerverletzte ..	-	-	11	-	1	1	-	-	-	-	-	-	-	13
Leichtverletzte ..	-	1	4	2	-	-	-	-	-	-	-	-	-	7
Vom zweiten Betei- ligten verunglück- ten insgesamt	-	-	4	-	1	1	-	-	-	-	-	-	-	6
davon:														
Getötete	-	-	-	-	-	-	-	-	-	-	-	-	-	-
Schwerverletzte ..	-	-	1	-	-	-	-	-	-	-	-	-	-	1
Leichtverletzte ..	-	-	3	-	1	1	-	-	-	-	-	-	-	5

1) Übr. Kfz, Eisenbahnen, bespannte Fuhrwerke, sonst. u. unbekannte Fahrz., Handwagen/karren, Tierführer/Treiber u. andere Personen.

Noch: 5.1 Alleinunfälle und Unfälle mit zwei Beteiligten nach Ortslage
 Noch: 5.1.2 Bei Unfällen mit Personenschaden nach Unfallverursacher, Unfallgegner und Unfallfolgen

Gegenstand der Nachweisung	Der erste Beteiligte (Hauptverursacher) war ein(e)													Ins- gesamt
	Mofa, Moped	Motor- rad	Per- sonen- kraft- wagen	Kraft- omnibus Obus	Liefer- und Last- kraftw.	Sattel- schlep- per	Land- wirt. Zugma- schine	andere Zugma- schine	Lkw mit Spe- zial- aufbau	Fahr- rad	Stras- senbahn	Fuß- gänger	anderer Ver- 1) kehrs- teiln.	
Außerhalb von Ortschaften, einschließlich Autobahn														
Fahrrad														
Unfälle	21	21	569	2	40	2	4	-	1	119	-	16	28	823
Vom ersten Betei- ligten verunglück- ten insgesamt	4	10	13	-	3	-	-	-	-	74	-	4	-	108
davon:														
Getötete	-	1	-	-	-	-	-	-	-	1	-	-	-	2
Schwerverletzte ..	-	-	2	-	1	-	-	-	-	32	-	1	-	36
Leichtverletzte ..	4	9	11	-	2	-	-	-	-	41	-	3	-	70
Vom zweiten Betei- ligten verunglück- ten insgesamt	21	19	570	2	40	2	4	-	1	88	-	15	28	790
davon:														
Getötete	-	-	9	-	2	-	-	-	-	-	-	-	-	11
Schwerverletzte ..	6	7	153	1	12	-	1	-	-	26	-	5	7	218
Leichtverletzte ..	15	12	408	1	26	2	3	-	1	62	-	10	21	561
Straßenbahn														
Unfälle	-	-	3	-	1	2	-	-	-	-	-	-	-	6
Vom ersten Betei- ligten verunglück- ten insgesamt	-	-	3	-	-	1	-	-	-	-	-	-	-	4
davon:														
Getötete	-	-	1	-	-	-	-	-	-	-	-	-	-	1
Schwerverletzte ..	-	-	1	-	-	-	-	-	-	-	-	-	-	1
Leichtverletzte ..	-	-	1	-	-	1	-	-	-	-	-	-	-	2
Vom zweiten Betei- ligten verunglück- ten insgesamt	-	-	2	-	1	3	-	-	-	-	-	-	-	6
davon:														
Getötete	-	-	-	-	-	-	-	-	-	-	-	-	-	-
Schwerverletzte ..	-	-	-	-	-	-	-	-	-	-	-	-	-	-
Leichtverletzte ..	-	-	2	-	1	3	-	-	-	-	-	-	-	6
Fußgänger														
Unfälle	10	9	192	6	13	2	3	-	2	18	-	-	9	264
Vom ersten Betei- ligten verunglück- ten insgesamt	1	3	6	1	-	-	-	-	-	12	-	-	-	23
davon:														
Getötete	-	-	-	-	-	-	-	-	-	-	-	-	-	-
Schwerverletzte ..	1	2	1	-	-	-	-	-	-	4	-	-	-	8
Leichtverletzte ..	-	1	5	1	-	-	-	-	-	8	-	-	-	15
Vom zweiten Betei- ligten verunglück- ten insgesamt	10	9	191	6	13	2	3	-	2	15	-	-	9	260
davon:														
Getötete	1	1	19	-	2	-	-	-	-	-	-	-	4	27
Schwerverletzte ..	3	3	67	2	3	1	-	-	2	7	-	-	2	90
Leichtverletzte ..	6	5	105	4	8	1	3	-	-	8	-	-	3	143
Anderer Verkehrs- teilnehmer														
Unfälle	1	6	100	1	16	4	2	-	-	6	-	3	2	141
Vom ersten Betei- ligten verunglück- ten insgesamt	1	6	96	-	7	2	-	-	-	6	-	3	-	121
davon:														
Getötete	-	1	8	-	-	-	-	-	-	-	-	2	-	11
Schwerverletzte ..	1	4	41	-	4	-	-	-	-	3	-	1	-	54
Leichtverletzte ..	-	1	47	-	3	2	-	-	-	3	-	-	-	56
Vom zweiten Betei- ligten verunglück- ten insgesamt	-	-	62	1	12	2	2	-	-	-	-	-	2	81
davon:														
Getötete	-	-	-	-	-	-	-	-	-	-	-	-	1	1
Schwerverletzte ..	-	-	20	-	2	2	-	-	-	-	-	-	-	24
Leichtverletzte ..	-	-	42	1	10	-	2	-	-	-	-	-	1	56

1) Übr. Kfz, Eisenbahnen, bespannte Fuhrwerke, sonst. u. unbekannte Fahrz., Handwagen/karren, Tierführer/Treiber u. andere Personen.

Noch: 5.1 Alleinunfälle und Unfälle mit zwei Beteiligten nach Ortslage
 Noch: 5.1.2 Bei Unfällen mit Personenschaden nach Unfallverursacher, Unfallgegner und Unfallfolgen

Gegenstand der Nachweisung	Der erste Beteiligte (Hauptverursacher) war ein(e)													Ins-gesamt
	Mofa, Moped	Motor-rad	Per-sonen-kraft-wagen	Kraft-omnibus Obus	Liefer-und Last-kraftw.	Sattel-schlep-per	Land-wirt. Zugma-schine	andere Zugma-schine	Lkw mit Spe-zial-aufbau	Fahr-rad	Stras-senbahn	Fuß-gänger	anderer Ver-1) kehrs-teiln.	
Innerhalb und außerhalb von Ortschaften														
Alleinunfälle	517	1 329	6 740	79	319	82	13	4	12	1 271	5	-	51	10 422
Verunglückte zus. davon:	532	1 437	8 961	150	378	88	33	5	14	1 294	5	-	81	12 978
Getötete	3	43	270	2	13	1	-	-	-	12	-	-	2	346
Schwerverletzte ..	211	696	3 399	37	147	31	18	2	4	636	2	-	29	5 212
Leichtverletzte ..	318	698	5 292	111	218	56	15	3	10	646	3	-	50	7 420
Unf. zwischen zwei Beteiligten insg.	1 092	1 699	38 192	364	2 882	398	147	20	44	4 928	34	3 567	931	54 298
dabei verunglück-ten Fahrzeugbe-nutzer und Fuß-gänger insgesamt	1 227	2 088	49 476	476	3 472	507	187	32	55	5 420	43	3 862	1 046	67 891
davon:														
Getötete	10	50	379	6	50	7	6	-	2	51	1	87	11	660
Schwerverletzte ..	332	700	9 431	100	649	113	57	8	12	1 505	7	1 579	210	14 703
Leichtverletzte ..	885	1 338	39 666	370	2 773	387	124	24	41	3 864	35	2 196	825	52 528
Der zweite Betei-ligte war ein:														
Mofa, Moped														
Unfälle	20	25	1 516	7	88	3	3	-	1	62	-	52	66	1 843
Vom ersten Betei-ligten verunglück-ten insgesamt	12	14	30	-	-	-	-	-	-	41	-	31	-	128
davon:														
Getötete	-	-	-	-	-	-	-	-	-	-	-	-	-	-
Schwerverletzte ..	5	6	3	-	-	-	-	-	-	10	-	7	-	31
Leichtverletzte ..	7	8	27	-	-	-	-	-	-	31	-	24	-	97
Vom zweiten Betei-ligten verunglück-ten insgesamt	14	21	1 579	7	89	4	3	-	1	43	-	44	69	1 874
davon:														
Getötete	-	-	6	-	2	-	-	-	-	-	-	-	-	8
Schwerverletzte ..	4	10	345	2	23	2	1	-	-	6	-	10	11	414
Leichtverletzte ..	10	11	1 228	5	64	2	2	-	1	37	-	34	58	1 452
Motorrad														
Unfälle	37	119	3 258	20	186	19	27	4	-	150	-	157	113	4 090
Vom ersten Betei-ligten verunglück-ten insgesamt	26	87	237	-	10	1	5	-	-	110	-	109	1	586
davon:														
Getötete	1	7	2	-	-	-	-	-	-	3	-	2	-	15
Schwerverletzte ..	10	35	49	-	3	-	1	-	-	31	-	48	-	177
Leichtverletzte ..	15	45	186	-	7	1	4	-	-	76	-	59	1	394
Vom zweiten Betei-ligten verunglück-ten insgesamt	34	95	3 464	21	197	19	31	5	-	102	-	103	115	4 186
davon:														
Getötete	1	2	35	-	7	1	5	-	-	-	-	1	-	52
Schwerverletzte ..	10	19	1 021	4	61	3	18	1	-	13	-	18	21	1 189
Leichtverletzte ..	23	74	2 408	17	129	15	8	4	-	89	-	84	94	2 945
Personenkraftwagen														
Unfälle	767	1 242	19 748	136	1 556	271	90	11	27	3 112	16	2 789	322	30 087
Vom ersten Betei-ligten verunglück-ten insgesamt	800	1 323	9 480	72	218	11	15	2	1	3 114	7	2 770	45	17 858
davon:														
Getötete	6	27	119	-	1	1	-	-	-	29	-	53	-	236
Schwerverletzte ..	226	460	2 272	9	53	6	6	1	-	927	-	1 274	13	5 247
Leichtverletzte ..	568	836	7 089	63	164	4	9	1	1	2 158	7	1 443	32	12 375
Vom zweiten Betei-ligten verunglück-ten insgesamt	28	158	19 914	129	1 792	341	106	19	36	97	14	122	362	23 118
davon:														
Getötete	-	1	34	-	7	1	-	-	2	-	1	1	-	47
Schwerverletzte ..	4	24	2 289	15	221	64	25	4	7	7	4	14	63	2 741
Leichtverletzte ..	24	133	17 591	114	1 564	276	81	15	27	90	9	107	299	20 330
Kraftomnibus, Obus														
Unfälle	12	9	372	13	30	1	-	-	2	65	1	104	10	619
Vom ersten Betei-ligten verunglück-ten insgesamt	11	9	180	12	7	1	-	-	-	56	1	86	-	363
davon:														
Getötete	-	-	5	-	-	-	-	-	-	3	-	3	-	11
Schwerverletzte ..	6	3	57	-	2	-	-	-	-	18	-	34	-	120
Leichtverletzte ..	5	6	118	12	5	1	-	-	-	35	1	49	-	232
Vom zweiten Betei-ligten verunglück-ten insgesamt	3	1	398	9	44	4	-	-	2	20	-	37	11	529
davon:														
Getötete	-	-	-	-	-	-	-	-	-	-	-	-	-	-
Schwerverletzte ..	-	-	30	-	2	-	-	-	-	-	-	3	3	38
Leichtverletzte ..	3	1	368	9	42	4	-	-	2	20	-	34	8	491

1) Übr. Kfz, Eisenbahnen, bespannte Fuhrwerke, sonst. u. unbekannte Fahrz., Handwagen/karren, Tierführer/Treiber u. andere Personen.

Noch: 5.1 Alleinunfälle und Unfälle mit zwei Beteiligten nach Ortslage
 Noch: 5.1.2 Bei Unfällen mit Personenschaden nach Unfallverursacher, Unfallgegner und Unfallfolgen

Gegenstand der Nachweisung	Der erste Beteiligte (Hauptverursacher) war ein(e)													Ins- gesamt
	Mofa, Moped	Motor- rad	Per- sonen- kraft- wagen	Kraft- omnibus Obus	Liefer- und Last- kraftw.	Sattel- schlep- per	Land- wirt. Zugma- schine	andere Zugma- schine	Lkw mit Spe- zial- aufbau	Fahr- rad	Stras- senbahn	Fuß- gänger	anderer Ver- 1) kehrst- teiln.	
Innerhalb und außerhalb von Ortschaften														
Liefer- und Last- kraftwagen														
Unfälle	46	80	1 064	10	167	36	1	-	4	147	2	108	26	1 691
Vom ersten Betei- ligten verunglück- ten insgesamt	50	88	1 067	17	95	17	-	-	-	147	3	107	25	1 616
davon:														
Getötete	1	4	58	-	5	-	-	-	-	8	-	7	-	83
Schwerverletzte ..	24	45	352	2	32	7	-	-	-	66	-	55	6	589
Leichtverletzte ..	25	39	657	15	58	10	-	-	-	73	3	45	19	944
Vom zweiten Betei- ligten verunglück- ten insgesamt	-	7	433	3	122	31	1	-	5	3	1	4	17	627
davon:														
Getötete	-	-	2	-	2	2	-	-	-	-	-	-	-	6
Schwerverletzte ..	-	2	49	1	12	6	-	-	1	-	-	-	6	77
Leichtverletzte ..	-	5	382	2	108	23	1	-	4	3	1	4	11	544
Sattelschlepper														
Unfälle	2	7	196	1	38	21	2	-	-	14	-	9	5	295
Vom ersten Betei- ligten verunglück- ten insgesamt	2	8	249	1	38	17	1	-	-	14	-	8	5	343
davon:														
Getötete	-	3	7	-	1	-	-	-	-	1	-	4	1	17
Schwerverletzte ..	1	2	90	-	16	8	-	-	-	6	-	3	-	126
Leichtverletzte ..	1	3	152	1	21	9	1	-	-	7	-	1	4	200
Vom zweiten Betei- ligten verunglück- ten insgesamt	-	-	25	-	9	11	1	-	-	-	-	2	1	49
davon:														
Getötete	-	-	-	-	-	-	-	-	-	-	-	-	-	-
Schwerverletzte ..	-	-	4	-	1	2	1	-	-	-	-	-	-	8
Leichtverletzte ..	-	-	21	-	8	9	-	-	-	-	-	2	1	41
Landwirtschaftliche Zugmaschine														
Unfälle	3	12	63	-	10	-	1	-	-	3	-	2	1	95
Vom ersten Betei- ligten verunglück- ten insgesamt	3	13	73	-	11	-	1	-	-	3	-	2	1	107
davon:														
Getötete	-	1	1	-	-	-	-	-	-	-	-	-	-	2
Schwerverletzte ..	2	9	15	-	8	-	1	-	-	3	-	-	1	39
Leichtverletzte ..	1	3	57	-	3	-	-	-	-	-	-	2	-	66
Vom zweiten Betei- ligten verunglück- ten insgesamt	-	-	13	-	4	-	-	-	-	-	-	-	-	17
davon:														
Getötete	-	-	-	-	2	-	-	-	-	-	-	-	-	2
Schwerverletzte ..	-	-	4	-	1	-	-	-	-	-	-	-	-	5
Leichtverletzte ..	-	-	9	-	1	-	-	-	-	-	-	-	-	10
Andere Zugmaschine														
Unfälle	-	1	15	-	1	-	-	-	-	-	-	2	-	19
Vom ersten Betei- ligten verunglück- ten insgesamt	-	1	17	-	-	-	-	-	-	-	-	2	-	20
davon:														
Getötete	-	-	1	-	-	-	-	-	-	-	-	-	-	1
Schwerverletzte ..	-	-	8	-	-	-	-	-	-	-	-	2	-	10
Leichtverletzte ..	-	1	8	-	-	-	-	-	-	-	-	-	-	9
Vom zweiten Betei- ligten verunglück- ten insgesamt	-	-	11	-	1	-	-	-	-	-	-	-	-	12
davon:														
Getötete	-	-	1	-	-	-	-	-	-	-	-	-	-	1
Schwerverletzte ..	-	-	-	-	-	-	-	-	-	-	-	-	-	-
Leichtverletzte ..	-	-	10	-	1	-	-	-	-	-	-	-	-	11
Lkw m. Spezialaufbau														
Unfälle	-	2	22	1	3	2	-	-	-	1	-	2	-	33
Vom ersten Betei- ligten verunglück- ten insgesamt	-	2	26	2	2	1	-	-	-	1	-	1	-	35
davon:														
Getötete	-	-	1	-	-	-	-	-	-	-	-	1	-	2
Schwerverletzte ..	-	-	13	-	2	1	-	-	-	1	-	-	-	17
Leichtverletzte ..	-	2	12	2	-	-	-	-	-	-	-	-	-	16
Vom zweiten Betei- ligten verunglück- ten insgesamt	-	-	5	-	1	1	-	-	-	-	-	3	-	10
davon:														
Getötete	-	-	-	-	-	-	-	-	-	-	-	-	-	-
Schwerverletzte ..	-	-	1	-	-	-	-	-	-	-	-	1	-	2
Leichtverletzte ..	-	-	4	-	1	1	-	-	-	-	-	2	-	8

1) Übr. Kfz, Eisenbahnen, bespannte Fuhrwerke, sonst. u. unbekannte Fahrz., Handwagen/karren, Tierführer/Treiber u. andere Personen.

Noch: 5.1 Alleinunfälle und Unfälle mit zwei Beteiligten nach Ortslage
 Noch: 5.1.2 Bei Unfällen mit Personenschaden nach Unfallverursacher, Unfallgegner und Unfallfolgen

Gegenstand der Nachweisung	Der erste Beteiligte (Hauptverursacher) war ein(e)													Ins- gesamt
	Mofa, Moped	Motor- rad	Per- sonen- kraft- wagen	Kraft- omnibus Obus	Liefer- und Last- kraftw.	Sattel- schlep- per	Land- wirt. Zugma- schine	andere Zugma- schine	Lkw mit Spe- zial- aufbau	Fahr- rad	Stras- senbahn	Fuß- gänger	anderer Ver- 1) kehrs- teiln.	
Innerhalb und außerhalb von Ortschaften														
Fahrrad														
Unfälle	94	84	6 915	54	470	22	9	2	2	767	2	250	237	8 908
Vom ersten Betei- ligten verunglück- ten insgesamt	21	32	63	4	7	-	-	-	-	350	-	118	1	596
davon:														
Getötete	-	1	2	-	-	-	-	-	-	1	-	1	-	5
Schwerverletzte ..	2	6	7	-	2	-	-	-	-	105	-	32	1	155
Leichtverletzte ..	19	25	54	4	5	-	-	-	-	244	-	85	-	436
Vom zweiten Betei- ligten verunglück- ten insgesamt	88	80	6 950	54	472	22	9	2	2	611	2	193	237	8 722
davon:														
Getötete	-	-	18	1	8	1	-	-	-	1	-	-	1	30
Schwerverletzte ..	9	27	1 250	11	100	4	1	-	1	133	-	39	47	1 622
Leichtverletzte ..	79	53	5 682	42	364	17	8	2	1	477	2	154	189	7 070
Straßenbahn														
Unfälle	2	1	113	-	12	2	-	-	-	30	2	70	4	236
Vom ersten Betei- ligten verunglück- ten insgesamt	2	1	89	-	6	1	-	-	-	29	1	68	1	198
davon:														
Getötete	-	-	2	-	-	-	-	-	-	1	-	11	-	14
Schwerverletzte ..	1	1	22	-	3	-	-	-	-	11	-	25	-	63
Leichtverletzte ..	1	-	65	-	3	1	-	-	-	17	1	32	1	121
Vom zweiten Betei- ligten verunglück- ten insgesamt	1	-	80	-	13	3	-	-	-	6	1	30	4	138
davon:														
Getötete	-	-	-	-	-	-	-	-	-	-	-	-	-	-
Schwerverletzte ..	-	-	7	-	-	-	-	-	-	-	-	1	-	8
Leichtverletzte ..	1	-	73	-	13	3	-	-	-	6	1	29	4	130
Fußgänger														
Unfälle	97	105	4 645	117	275	14	9	3	8	536	10	-	139	5 958
Vom ersten Betei- ligten verunglück- ten insgesamt	25	39	94	21	4	-	1	1	-	142	3	-	2	332
davon:														
Getötete	-	-	1	-	-	-	-	-	-	1	-	-	-	2
Schwerverletzte ..	3	8	15	5	-	-	-	-	-	28	-	-	-	59
Leichtverletzte ..	22	31	78	16	4	-	1	1	-	113	3	-	2	271
Vom zweiten Betei- ligten verunglück- ten insgesamt	95	96	4 637	113	275	14	8	3	8	488	9	-	139	5 885
davon:														
Getötete	1	3	72	5	14	1	1	-	-	1	-	-	7	105
Schwerverletzte ..	21	38	1 429	48	92	5	1	2	3	122	3	-	35	1 799
Leichtverletzte ..	73	55	3 136	60	169	8	6	1	5	365	6	-	97	3 981
Anderer Verkehrs- teilnehmer														
Unfälle	12	12	265	5	46	7	5	-	-	41	1	22	8	424
Vom ersten Betei- ligten verunglück- ten insgesamt	12	12	186	7	13	3	-	-	-	40	-	21	1	295
davon:														
Getötete	-	1	11	-	-	-	-	-	-	2	-	3	1	18
Schwerverletzte ..	4	5	61	2	7	1	-	-	-	18	-	13	-	111
Leichtverletzte ..	8	6	114	5	6	2	-	-	-	20	-	5	-	166
Vom zweiten Betei- ligten verunglück- ten insgesamt	-	1	176	4	42	5	5	-	-	3	1	1	9	247
davon:														
Getötete	-	-	1	-	1	-	-	-	-	-	-	-	1	3
Schwerverletzte ..	-	-	38	1	8	4	2	-	-	-	-	-	3	56
Leichtverletzte ..	-	1	137	3	33	1	3	-	-	3	1	1	5	188

1) Übr. Kfz, Eisenbahnen, bespannte Fuhrwerke, sonst. u. unbekannte Fahrz., Handwagen/karren, Tierführer/Treiber u. andere Personen.

5.2 Nach Ortslage und Unfallflucht

Art der Verkehrsbeteiligung	Beteiligte an Unfällen mit									
	Personenschaden		Getöteten		Schwer- verletzten	Leicht-	Sachschaden (schwerw. i.e.S.)		Personen- und Sach- schaden (i.e.S.)	
	zusammen	darunter: unfall- flüchtig	zusammen	darunter: unfall- flüchtig			zusammen	darunter: unfall- flüchtig	zusammen	darunter: unfall- flüchtig
Innerhalb von Ortschaften										
Führer von										
Kleinkraftfz.(Mopeds, Mokicks)	1 424	31	7	-	355	1 062	25	1	1 449	32
Mofas 25	1 593	79	4	-	387	1 202	41	3	1 634	82
Leichtkraftfz.	1 465	18	9	-	426	1 030	33	2	1 498	20
Kraftfz.	3 379	62	34	-	1 002	2 343	179	5	3 558	67
Kraftrollern	431	5	2	-	111	318	8	1	439	6
Motorzweirädern zusammen	8 292	195	56	-	2 281	5 955	286	12	8 578	207
Personenkraftwagen	64 439	3 605	272	7	11 954	52 213	21 712	1 122	86 151	4 727
Kraftomnibussen	1 063	62	20	-	250	793	113	3	1 176	65
Oberleitungsomnibussen	-	-	-	-	-	-	2	-	2	-
Liefer- und Lastkraftwagen ohne Anhänger	3 344	185	42	-	696	2 606	960	56	4 304	241
davon:										
mit zulässigem Gesamtgewicht										
bis 2 000 kg	426	16	1	-	67	358	125	7	551	23
2 001 - 3 500 kg	1 315	61	12	-	254	1 049	327	16	1 642	77
3 501 - 7 500 kg	805	40	11	-	188	606	233	14	1 038	54
7 501 - 9 000 kg	3	-	-	-	-	3	3	1	6	1
9 001 - 12 000 kg	56	-	1	-	14	41	15	-	71	-
12 001 - 16 000 kg	84	3	2	-	14	68	32	3	116	6
16 001 und mehr kg	349	14	11	-	92	246	108	1	457	15
Ohne Angabe	306	51	4	-	57	235	117	14	423	65
Liefer- und Lastkraftwagen mit Anhänger	405	26	13	-	110	282	122	6	527	32
davon:										
mit zulässigem Gesamt- gewicht des Zugfahrzeuges										
bis 2 000 kg	2	-	-	-	-	2	1	-	3	-
2 001 - 3 500 kg	33	3	-	-	12	21	13	-	46	3
3 501 - 7 500 kg	52	2	3	-	12	37	15	1	67	3
7 501 - 9 000 kg	1	-	-	-	-	1	-	-	1	-
9 001 - 12 000 kg	13	2	1	-	3	9	6	-	19	2
12 001 - 16 000 kg	35	-	-	-	8	27	12	-	47	-
16 001 und mehr kg	207	9	8	-	56	143	55	1	262	10
Ohne Angabe	62	10	1	-	19	42	20	4	82	14
Liefer- u. Lastkraftwagen zus. dar. mit Tankauflagen	3 749	211	55	-	806	2 888	1 082	62	4 831	273
	26	-	1	-	7	18	1	-	27	-
Sattelschleppern	308	16	12	-	61	235	95	10	403	26
dar. mit Tankauflagen	15	-	1	-	2	12	4	-	19	-
Landwirtschaftlichen Zug- maschinen	79	7	1	-	28	50	26	1	105	8
anderen Zugmaschinen	27	1	-	-	7	20	10	1	37	2
dar. mit Tankwagen	2	-	-	-	-	2	-	-	2	-
Tankkraftwagen	7	1	-	-	1	6	2	-	9	1
Lastkraftwagen mit Spezial- aufbau	37	2	-	-	13	24	12	-	49	2
Güterkraftfahrzeugen, ohne landwirt. Zugmasch. zusammen	4 128	231	67	-	888	3 173	1 201	73	5 329	304
Übrigen Kraftfahrzeugen	471	27	3	-	109	359	138	4	609	31
Kraftfahrzeugen zusammen	78 472	4 127	419	7	15 510	62 543	23 478	1 215	101 950	5 342
Straßenbahnen	293	8	14	-	81	198	88	-	381	8
Eisenbahnen	26	1	6	-	13	7	16	-	42	1
Fahrrädern	14 246	550	55	1	3 358	10 833	30	10	14 276	560
Fußgänger	10 202	205	166	1	3 624	6 412	31	17	10 233	222
Handwagen, Handkarren	-	-	-	-	-	-	-	-	-	-
Tierführer, Treiber	41	8	-	-	11	30	-	-	41	8
Bespannte Fuhrwerke	12	3	-	-	4	8	1	-	13	3
Sonstige u. unbekannte Fahrzeuge	450	386	4	1	82	364	119	103	569	489
Andere Personen	143	4	3	-	34	106	4	1	147	5
Unfallbeteiligte insgesamt	103 885	5 292	667	10	22 717	80 501	23 767	1 346	127 652	6 638
dar. Fahrzeugführer	93 499	5 075	498	9	19 048	73 953	23 732	1 328	117 231	6 403

Noch: 5.2 Nach Ortslage und Unfallflucht

Art der Verkehrsbeteiligung	Beteiligte an Unfällen mit									
	Personenschaden		Getöteten		Schwer- verletzten	Leicht-	Sachschaden (schwerw. i.e.S.)		Personen- und Sach- schaden (i.e.S.)	
	zusammen	darunter: unfall- flüchtig	zusammen	darunter: unfall- flüchtig			zusammen	darunter: unfall- flüchtig	zusammen	darunter: unfall- flüchtig
Außerhalb von Ortschaften, einschließlich Autobahn										
Führer von										
Kleinkraftr.(Mopeds, Mokicks)	254	5	2	-	108	144	6	-	250	5
Mofas 25	379	16	9	-	158	212	10	1	389	17
Leichtkrafträdern	314	5	10	-	139	165	11	1	325	6
Krafträdern	2 116	38	120	1	1 067	929	101	12	2 217	50
Kraftrollern	96	-	2	-	33	61	4	-	100	-
Motorzweirädern zusammen	3 159	64	143	1	1 505	1 511	132	14	3 291	78
Personenkraftwagen	32 343	1 325	868	24	9 779	21 696	14 507	1 437	46 850	2 762
Kraftomnibussen	161	15	6	-	59	96	63	11	224	26
Oberleitungsomnibussen	-	-	-	-	-	-	-	-	-	-
Liefer- und Lastkraftwagen ohne Anhänger	1 997	104	72	2	607	1 318	833	99	2 830	203
davon: mit zulässigem Gesamtgewicht										
bis 2 000 kg	182	6	1	1	55	126	65	4	247	10
2 001 - 3 500 kg	672	20	16	-	210	446	259	16	931	36
3 501 - 7 500 kg	443	7	26	1	133	284	192	9	635	16
7 501 - 9 000 kg	6	-	2	-	2	2	-	-	6	-
9 001 - 12 000 kg	41	1	2	-	14	25	19	-	60	1
12 001 - 16 000 kg	74	-	3	-	24	47	34	-	108	-
16 001 und mehr kg	250	6	8	-	73	169	105	1	355	7
Ohne Angabe	329	64	14	-	96	219	159	69	488	133
Liefer- und Lastkraftwagen mit Anhänger	778	31	52	-	263	463	445	43	1 223	74
davon: mit zulässigem Gesamt- gewicht des Zugfahrzeuges										
bis 2 000 kg	6	-	1	-	1	4	1	-	7	-
2 001 - 3 500 kg	34	-	4	-	9	21	22	1	56	1
3 501 - 7 500 kg	48	2	3	-	11	34	34	-	82	2
7 501 - 9 000 kg	5	-	-	-	-	5	2	-	7	-
9 001 - 12 000 kg	24	-	2	-	5	17	10	-	34	-
12 001 - 16 000 kg	71	2	2	-	25	44	24	1	95	3
16 001 und mehr kg	408	4	31	-	138	239	231	6	639	10
Ohne Angabe	182	23	9	-	74	99	121	35	303	58
Liefer-u. Lastkraftwagen zus. dar. mit Tankauflagen	2 775	135	124	2	870	1 781	1 278	142	4 053	277
	16	1	1	-	4	11	6	-	22	1
Sattelschleppern	865	30	37	1	309	519	423	22	1 288	52
dar. mit Tankauflagen	34	2	2	-	11	21	8	1	42	3
Landwirtschaftlichen Zug- maschinen	213	10	8	-	86	119	81	1	294	11
anderen Zugmaschinen	29	-	3	-	14	12	12	1	41	1
dar. mit Tankwagen	-	-	-	-	-	-	-	-	-	-
Tankkraftwagen	8	-	1	-	4	3	6	-	14	-
Lastkraftwagen mit Spezial- aufbau	51	1	2	-	18	31	17	2	68	3
Güterkraftfahrzeugen, ohne landwirt.Zugmasch. zusammen	3 728	166	167	3	1 215	2 346	1 736	167	5 464	333
Übrigen Kraftfahrzeugen	212	3	12	-	73	127	62	2	274	5
Kraftfahrzeugen zusammen	39 816	1 583	1 204	28	12 717	25 895	16 581	1 632	56 397	3 215
Straßenbahnen	7	-	1	-	1	5	-	-	7	-
Eisenbahnen	22	-	7	-	8	7	6	-	28	-
Fahrrädern	1 804	57	57	1	697	1 050	9	4	1 813	61
Fußgänger	592	27	69	-	271	252	12	7	604	34
Handwagen, Handkarren	1	-	-	-	-	1	-	-	1	-
Tierführer, Treiber	43	5	-	-	15	28	3	-	46	5
Bespannte Fuhrwerke	9	2	-	-	9	-	-	-	9	2
Sonstige u.unbekannte Fahrzeuge	235	219	5	4	56	174	168	166	403	385
Andere Personen	52	1	5	-	15	32	3	-	55	1
Unfallbeteiligte insgesamt	42 581	1 894	1 348	33	13 789	27 444	16 782	1 809	59 363	3 703
dar. Fahrzeugführer	41 893	1 861	1 274	33	13 488	27 131	16 764	1 802	58 657	3 663

Art der Verkehrsbeteiligung	Beteiligte an Unfällen mit									
	Personenschaden		Getöteten		Schwer- verletzten	Leicht-	Sachschaden (schwerw. i.e.S.)		Personen- und Sach- schaden (i.e.S.)	
	zusammen	darunter: unfall- flüchtig	zusammen	darunter: unfall- flüchtig			zusammen	darunter: unfall- flüchtig	zusammen	darunter: unfall- flüchtig
Innerhalb und außerhalb von Ortschaften										
Führer von										
Kleinkraftfz.(Mopeds, Mokicks)	1 678	36	9	-	463	1 206	31	1	1 709	37
Mofas 25	1 972	95	13	-	545	1 414	51	4	2 023	99
Leichtkraftträdern	1 779	23	19	-	565	1 195	44	3	1 823	26
Kraftträdern	5 495	100	154	1	2 069	3 272	280	17	5 775	117
Kraftrollern	527	5	4	-	144	379	12	1	539	6
Motorzweirädern zusammen	11 451	259	199	1	3 786	7 466	418	26	11 869	285
Personenkraftwagen	96 782	4 930	1 140	31	21 733	73 909	36 219	2 559	133 001	7 489
Kraftomnibussen	1 224	77	26	-	309	889	176	14	1 400	91
Oberleitungsomnibussen	-	-	-	-	-	-	2	-	2	-
Liefer- und Lastkraftwagen ohne Anhänger	5 341	289	114	2	1 303	3 924	1 793	155	7 134	444
davon:										
mit zulässigem Gesamtgewicht										
bis 2 000 kg	608	22	2	1	122	484	190	11	798	33
2 001 - 3 500 kg	1 987	81	28	-	464	1 495	586	32	2 573	113
3 501 - 7 500 kg	1 248	47	37	1	321	890	425	23	1 673	70
7 501 - 9 000 kg	9	-	2	-	2	5	3	1	12	1
9 001 - 12 000 kg	97	1	3	-	28	66	34	-	131	1
12 001 - 16 000 kg	158	3	5	-	38	115	66	3	224	6
16 001 und mehr kg	599	20	19	-	165	415	213	2	812	22
Ohne Angabe	635	115	18	-	163	454	276	83	911	198
Liefer- und Lastkraftwagen mit Anhänger	1 183	57	65	-	373	745	567	49	1 750	106
davon:										
mit zulässigem Gesamt- gewicht des Zugfahrzeuges										
bis 2 000 kg	8	-	1	-	1	6	2	-	10	-
2 001 - 3 500 kg	67	3	4	-	21	42	35	1	102	4
3 501 - 7 500 kg	100	4	6	-	23	71	49	1	149	5
7 501 - 9 000 kg	6	-	-	-	-	6	2	-	8	-
9 001 - 12 000 kg	37	2	3	-	8	26	16	-	53	2
12 001 - 16 000 kg	106	2	2	-	33	71	36	1	142	3
16 001 und mehr kg	615	13	39	-	194	382	286	7	901	20
Ohne Angabe	244	33	10	-	93	141	141	39	385	72
Liefer-u. Lastkraftwagen zus. dar. mit Tankauflagen	6 524	346	179	2	1 676	4 669	2 360	204	8 884	550
	42	1	2	-	11	29	7	-	49	1
Sattelschleppern	1 173	46	49	1	370	754	518	32	1 691	78
dar. mit Tankauflagen	49	2	3	-	13	33	12	1	61	3
Landwirtschaftlichen Zug- maschinen	292	17	9	-	114	169	107	2	399	19
anderen Zugmaschinen	56	1	3	-	21	32	22	2	78	3
dar. mit Tankwagen	2	-	-	-	-	2	-	-	2	-
Tankkraftwagen	15	1	1	-	5	9	8	-	23	1
Lastkraftwagen mit Spezial- aufbau	88	3	2	-	31	55	29	2	117	5
Güterkraftfahrzeugen, ohne landwirt.Zugmasch. zusammen	7 856	397	234	3	2 103	5 519	2 937	240	10 793	637
Übrigen Kraftfahrzeugen	683	30	15	-	182	486	200	6	883	36
Kraftfahrzeugen zusammen	118 288	5 710	1 623	35	28 227	88 438	40 059	2 847	158 347	8 557
Straßenbahnen	300	8	15	-	82	203	88	-	388	8
Eisenbahnen	48	1	13	-	21	14	22	-	70	1
Fahrrädern	16 050	607	112	2	4 055	11 883	39	14	16 089	621
Fußgänger	10 794	232	235	1	3 895	6 664	43	24	10 837	256
Handwagen, Handkarren	1	-	-	-	-	1	-	-	1	-
Tierführer, Treiber	84	13	-	-	26	58	3	-	87	13
Bespannte Fuhrwerke	21	5	-	-	13	8	1	-	22	5
Sonstige u.unbekannte Fahrzeuge	685	605	9	5	138	538	287	269	972	874
Andere Personen	195	5	8	-	49	138	7	1	202	6
Unfallbeteiligte insgesamt	146 466	7 186	2 015	43	36 506	107 945	40 549	3 155	187 015	10 341
dar. Fahrzeugführer	135 392	6 936	1 772	42	32 536	101 084	40 496	3 130	175 888	10 066

5.3 Nach Monaten

Art der Verkehrsbeteiligung	Ins-gesamt	Januar	Februar	März	April	Mai	Juni	Juli	August	Septem-ber	Oktober	Novem-ber	Dezem-ber
bei Unfällen mit Personenschaden													
Führer von													
Kleinkraftträdern (Mopeds, Mokicks)	1 678	77	54	95	132	115	175	170	194	186	208	161	111
Mofas 25	1 972	98	79	113	175	163	215	187	209	204	238	193	98
Leichtkraftträdern	1 779	76	51	103	163	164	172	173	212	196	191	179	99
Kraftträdern	5 495	133	91	325	675	584	791	692	721	568	558	241	116
Kraftrollern	527	17	9	34	48	48	72	58	62	54	51	41	33
Motorzweirädern zusammen	11 451	401	284	670	1 193	1 074	1 425	1 280	1 398	1 208	1 246	815	457
Personenkraftwagen	96 782	6 974	6 309	7 276	7 443	8 567	8 960	7 855	8 994	8 646	9 320	8 781	7 657
Kraftomnibussen	1 224	92	98	110	82	122	106	80	105	119	104	108	98
Oberleitungsomnibussen ..	-	-	-	-	-	-	-	-	-	-	-	-	-
Liefer- u. Lastkraftwagen ohne Anhänger	5 341	405	360	388	421	479	458	452	518	467	501	503	389
davon:													
mit zulässigem Gesamtgewicht													
bis 2 000 kg ..	608	46	38	41	43	49	46	53	71	45	70	52	64
2 001 - 3 500 kg ..	1 987	142	146	145	150	167	176	149	184	184	181	213	150
3 501 - 7 500 kg ..	1 248	91	78	96	97	106	118	114	128	100	117	111	92
7 501 - 9 000 kg ..	9	-	1	-	3	1	-	2	-	1	1	-	-
9 001 - 12 000 kg ..	97	7	5	6	6	11	8	7	11	4	15	12	5
12 001 - 16 000 kg ..	158	12	16	11	11	17	15	13	18	15	11	7	12
16 001 und mehr kg ..	599	55	41	55	57	60	50	50	53	57	43	44	34
Ohne Angabe	635	52	35	34	54	68	45	64	53	61	63	64	42
Liefer- u. Lastkraftwagen mit Anhänger	1 183	105	95	75	102	101	109	101	92	103	130	91	79
davon:													
mit zulässigem Gesamtgewicht des Zugfahrzeuges													
bis 2 000 kg ..	8	1	-	1	-	-	1	2	-	1	-	1	1
2 001 - 3 500 kg ..	67	6	4	6	8	9	8	2	8	3	7	3	3
3 501 - 7 500 kg ..	100	6	7	4	13	12	12	8	9	8	10	4	7
7 501 - 9 000 kg ..	6	1	-	-	2	1	-	1	-	-	-	1	-
9 001 - 12 000 kg ..	37	3	4	2	5	2	3	2	3	3	2	2	6
12 001 - 16 000 kg ..	106	12	11	7	8	12	7	4	10	8	13	11	3
16 001 und mehr kg ..	615	56	52	40	54	45	60	50	43	54	73	45	43
Ohne Angabe	244	20	17	15	12	20	18	32	19	26	25	24	16
Liefer- u. Lastkraftwagen zusammen	6 524	510	455	463	523	580	567	553	610	570	631	594	468
dar. mit Tankauflagen ..	42	7	8	3	3	3	3	2	3	4	1	4	1
Sattelschleppern	1 173	106	86	82	87	102	94	114	105	110	117	88	82
dar. mit Tankauflagen ..	49	7	5	1	5	7	3	6	3	3	3	2	4
Landwirtschaftlichen Zugmaschinen	292	15	13	20	26	16	27	27	41	38	37	21	11
anderen Zugmaschinen	56	2	6	4	-	6	11	6	6	7	3	3	2
dar. mit Tankwagen	2	-	1	-	-	-	-	1	-	-	-	-	-
Tankkraftwagen	15	-	2	3	1	-	1	1	2	1	3	-	1
Lastkraftwagen mit Spezialaufbau	88	4	12	6	10	6	9	6	8	9	11	6	1
Güterkraftfahrzeugen, ohne landwirtschaftliche Zugmaschinen zusammen ..	7 856	622	561	558	621	694	682	680	731	697	765	691	554
Übrigen Kraftfahrzeugen ..	683	48	52	57	44	53	64	55	73	63	66	67	41
Kraftfahrzeugen zusammen	118 288	8 152	7 317	8 691	9 409	10 526	11 264	9 977	11 342	10 771	11 538	10 483	8 818
Straßenbahnen	300	28	26	24	16	29	32	24	18	25	26	27	25
Eisenbahnen	48	3	5	4	1	7	3	5	7	2	3	4	4
Fahrrädern	16 050	645	458	808	1 524	1 607	2 235	1 739	2 037	1 707	1 470	1 084	736
Fußgänger	10 794	950	742	799	908	957	925	737	781	857	999	1 126	1 013
Handwagen, Handkarren	1	-	-	-	-	1	-	-	-	-	-	-	-
Tierführer, Treiber	84	3	1	3	13	4	5	15	10	12	3	7	8
Bespannte Fuhrwerke	21	1	-	1	2	3	2	3	2	3	3	-	1
Sonstige u. unbekannte Fzg.	685	48	41	36	54	56	63	62	75	79	60	57	54
Andere Personen	195	12	8	13	14	16	23	17	25	5	29	28	5
Unfallbeteiligte insgesamt	146 466	9 842	8 598	10 379	11 941	13 206	14 552	12 579	14 297	13 461	14 131	12 816	10 664
Dar. Fahrzeugführer	135 392	8 877	7 847	9 564	11 006	12 228	13 599	11 810	13 481	12 587	13 100	11 655	9 638

Noch: 5.3 Nach Monaten

Art der Verkehrsbeteiligung	Ins-gesamt	Januar	Februar	März	April	Mai	Juni	Juli	August	Septem-ber	Oktober	Novem-ber	Dezem-ber
bei schwerwiegenden Unfällen mit Sachschaden (i.e.S.)													
Führer von													
Kleinkraftträdern (Mopeds, Mokicks)	31	1	2	2	2	5	1	3	1	3	3	5	3
Mofas 25	51	5	1	3	4	6	3	5	2	5	7	5	5
Leichtkraftträdern	44	1	1	4	6	5	4	-	2	5	7	5	4
Kraftträdern	280	12	3	21	29	20	38	35	26	39	34	12	11
Kraftrollern	12	1	-	-	2	3	-	-	2	1	2	-	1
Motorzweirädern zusammen	418	20	7	30	43	39	46	43	33	53	53	27	24
Personenkraftwagen	36 219	3 004	2 949	2 906	2 390	2 891	3 048	2 534	2 964	3 031	3 407	3 668	3 427
Kraftomnibussen	176	11	21	15	6	10	16	17	14	20	18	15	13
Oberleitungsomnibussen ..	2	-	-	1	-	-	-	1	-	-	-	-	-
Liefer- u. Lastkraftwagen ohne Anhänger	1 793	154	139	142	117	142	146	125	158	154	153	186	177
davon:													
mit zulässigem Gesamtgewicht													
bis 2 000 kg ..	190	16	23	14	11	15	17	10	19	10	11	22	22
2 001 - 3 500 kg ..	586	46	42	59	35	46	53	38	36	58	47	70	56
3 501 - 7 500 kg ..	425	35	34	29	27	30	36	26	48	39	43	38	40
7 501 - 9 000 kg ..	3	-	-	1	1	-	-	-	1	-	-	-	-
9 001 - 12 000 kg ..	34	4	4	1	2	1	2	-	5	2	5	2	6
12 001 - 16 000 kg ..	66	6	6	4	11	8	5	5	5	5	3	4	4
16 001 und mehr kg ..	213	22	9	15	11	16	10	22	17	26	23	21	21
Ohne Angabe	276	25	21	19	19	26	23	24	27	14	21	29	28
Liefer- u. Lastkraftwagen mit Anhänger	567	58	50	45	37	49	34	33	46	48	47	63	57
davon:													
mit zulässigem Gesamtgewicht des Zugfahrzeuges													
bis 2 000 kg ..	2	-	-	-	-	-	1	-	-	-	-	1	-
2 001 - 3 500 kg ..	35	2	2	4	2	2	1	3	4	3	6	3	3
3 501 - 7 500 kg ..	49	5	2	5	5	5	5	2	4	6	1	4	5
7 501 - 9 000 kg ..	2	1	-	-	-	-	-	-	1	-	-	-	-
9 001 - 12 000 kg ..	16	3	1	1	1	1	-	2	1	1	-	3	2
12 001 - 16 000 kg ..	36	4	2	2	4	1	1	1	5	4	6	3	3
16 001 und mehr kg ..	286	27	27	22	14	33	19	17	18	19	24	37	29
Ohne Angabe	141	16	16	11	11	7	7	8	14	14	10	12	15
Liefer- u. Lastkraftwagen zusammen	2 360	212	189	187	154	191	180	158	204	202	200	249	234
dar. mit Tankauflagen ..	7	-	1	1	1	-	-	-	-	1	-	-	3
Sattelschleppern	518	30	49	51	38	34	47	40	57	39	52	42	39
dar. mit Tankauflagen ..	12	-	1	-	1	3	1	1	1	2	1	1	-
Landwirtschaftlichen Zugmaschinen	107	5	4	5	6	3	12	10	6	10	26	10	10
anderen Zugmaschinen	22	3	2	1	-	1	2	3	2	2	3	2	1
dar. mit Tankwagen	-	-	-	-	-	-	-	-	-	-	-	-	-
Tankkraftwagen	8	3	2	-	-	-	1	-	1	-	1	-	-
Lastkraftwagen mit Spezialaufbau	29	1	2	1	2	1	1	5	3	2	2	4	5
Güterkraftfahrzeugen ohne landwirtschaftliche Zugmaschinen zusammen ..	2 937	249	244	240	194	227	231	206	267	245	258	297	279
Übrigen Kraftfahrzeugen ..	200	19	19	11	12	13	20	16	16	21	21	11	21
Kraftfahrzeugen zusammen	40 059	3 308	3 244	3 208	2 651	3 183	3 373	2 827	3 300	3 380	3 783	4 028	3 774
Straßenbahnen	88	10	7	9	7	7	4	5	9	8	8	8	6
Eisenbahnen	22	3	-	1	3	1	5	4	2	1	-	1	1
Fahrrädern	39	-	5	1	4	4	7	4	2	5	3	2	2
Fußgänger	43	6	5	4	-	2	4	4	2	2	3	4	7
Handwagen, Handkarren	-	-	-	-	-	-	-	-	-	-	-	-	-
Tierführer, Treiber	3	-	-	-	-	-	1	-	1	1	-	-	-
Bespannte Fuhrwerke	1	-	-	-	-	-	-	-	-	-	-	-	1
Sonstige u. unbekannte Fzg.	287	30	22	31	15	21	23	23	13	27	24	24	34
Andere Personen	7	-	1	-	-	1	-	-	-	2	-	3	-
Unfallbeteiligte insgesamt	40 549	3 357	3 284	3 254	2 680	3 219	3 417	2 867	3 329	3 426	3 821	4 070	3 825
Dar. Fahrzeugführer	40 496	3 351	3 278	3 250	2 680	3 216	3 412	2 863	3 326	3 421	3 818	4 063	3 818

5.4 Bei Unfällen mit Personenschaden nach Altersgruppen und Geschlecht *)

Im Alter von ... bis unter ... Jahren	Beteiligte insgesamt	Fahrzeugführer von									Fuß- gänger	Sonstige
		Mofas, Mopeds	Motor- rädern	Perso- nen- kraft- wagen	Kraft- omni- bussen, Obussen	Güter- kraft- fahr- zeugen	Land- wirt. Zugma- schinen	Übrigen Kraft- fahr- zeugen	Kraftfahr- zeugen zusammen	Fahr- rädern		
unter 15	8 322	18	3	34	-	-	-	-	55	4 097	4 148	22
männlich	5 351	15	2	23	-	-	-	-	40	2 782	2 518	11
weiblich	2 971	3	1	11	-	-	-	-	15	1 315	1 630	11
15 - 18	4 180	1 063	1 034	116	-	3	19	1	2 236	1 433	495	16
männlich	3 011	860	827	102	-	3	19	1	1 812	925	264	10
weiblich	1 169	203	207	14	-	-	-	-	424	508	231	6
18 - 21	12 366	335	683	9 897	3	242	23	27	11 210	770	377	9
männlich	8 819	235	567	7 016	3	227	21	27	8 096	510	210	3
weiblich	3 546	100	116	2 881	-	15	2	-	3 114	259	167	6
21 - 25	14 851	234	864	11 636	27	666	21	58	13 506	912	403	30
männlich	10 400	141	743	7 984	23	631	21	51	9 594	554	233	19
weiblich	4 450	93	121	3 651	4	35	-	7	3 911	358	170	11
25 - 30	19 817	316	1 487	14 417	113	1 361	27	126	17 847	1 311	568	91
männlich	13 853	247	1 321	9 492	100	1 304	26	117	12 607	843	340	63
weiblich	5 962	69	166	4 923	13	57	1	9	5 238	468	228	28
30 - 35	17 998	354	1 332	12 818	205	1 323	39	103	16 174	1 129	553	142
männlich	12 703	292	1 212	8 366	190	1 276	38	96	11 470	776	346	111
weiblich	5 295	62	120	4 452	15	47	1	7	4 704	353	207	31
35 - 40	13 870	302	1 005	9 800	216	1 026	25	76	12 450	867	467	86
männlich	9 667	240	916	6 325	196	995	24	70	8 766	549	282	70
weiblich	4 203	62	89	3 475	20	31	1	6	3 684	318	185	16
40 - 45	10 555	253	550	7 541	176	770	20	72	9 382	686	397	90
männlich	7 219	209	503	4 761	164	751	20	68	6 476	430	238	75
weiblich	3 336	44	47	2 780	12	19	-	4	2 906	256	159	15
45 - 50	8 743	154	294	6 298	157	661	22	50	7 636	677	358	72
männlich	6 103	122	274	4 182	151	644	22	48	5 443	402	196	62
weiblich	2 640	32	20	2 116	6	17	-	2	2 193	275	162	10
50 - 55	7 441	133	181	5 363	131	537	13	42	6 400	630	369	42
männlich	5 265	114	171	3 653	125	527	10	39	4 639	378	210	38
weiblich	2 176	19	10	1 710	6	10	3	3	1 761	252	159	4
55 - 60	8 244	186	157	5 710	119	531	26	33	6 762	940	497	45
männlich	5 981	166	149	4 158	114	519	24	32	5 162	531	247	41
weiblich	2 263	20	8	1 552	5	12	2	1	1 600	409	250	4
60 - 65	5 134	108	90	3 478	38	223	23	21	3 981	737	403	13
männlich	3 807	100	90	2 679	36	221	23	21	3 170	420	207	10
weiblich	1 326	8	-	799	2	2	-	-	811	316	196	3
65 - 70	3 699	74	39	2 467	12	85	16	5	2 698	628	366	7
männlich	2 671	64	37	1 954	12	82	16	4	2 169	323	172	7
weiblich	1 028	10	2	513	-	3	-	1	529	305	194	-
70 - 75	2 612	43	13	1 655	1	18	9	5	1 744	461	403	4
männlich	1 635	35	13	1 200	1	18	9	4	1 280	217	135	3
weiblich	977	8	-	455	-	-	-	1	464	244	268	1
75 und mehr	2 849	33	13	1 426	2	10	3	11	1 498	448	888	15
männlich	1 649	31	13	1 092	1	8	3	9	1 157	234	249	9
weiblich	1 200	2	-	334	1	2	-	2	341	214	639	6
Zusammen	140 681	3 606	7 745	92 656	1 200	7 456	286	630	113 579	15 726	10 692	684
männlich	98 134	2 871	6 838	62 987	1 116	7 206	276	587	81 881	9 874	5 847	532
weiblich	42 542	735	907	29 666	84	250	10	43	31 695	5 850	4 845	152
Ohne Angabe	5 785	44	56	4 126	24	400	6	53	4 709	324	102	650
Insgesamt	146 466	3 650	7 801	96 782	1 224	7 856	292	683	118 288	16 050	10 794	1 334

*) Summenzeilen einschl. ohne Angabe des Geschlechts.

5.5 Hauptverursacher
5.5.1 Bei Unfällen mit Personenschaden nach Altersgruppen und Geschlecht *)

Im Alter von ... bis unter ... Jahren	Beteiligte insgesamt	Fahrzeugführer von									Fuß- gänger	Sonstige
		Mofas, Mopeds	Motor- rädern	Perso- nen- kraft- wagen	Kraft- omni- bussen, Obussen	Güter- kraft- fahr- zeugen	Land- wirt. Zugma- schinen	übrigen Kraft- fahr- zeugen	Kraftfahr- zeugen zusammen	Fahr- rädern		
unter 15	3 627	17	3	24	-	-	-	-	44	1 920	1 649	14
männlich	2 541	14	2	19	-	-	-	-	35	1 420	1 080	6
weiblich	1 086	3	1	5	-	-	-	-	9	500	569	8
15 - 18	2 032	556	471	97	-	3	16	1	1 144	675	207	6
männlich	1 547	466	363	87	-	3	16	1	936	483	125	3
weiblich	485	90	108	10	-	-	-	-	208	192	82	3
18 - 21	7 744	168	298	6 601	2	189	18	18	7 294	313	134	3
männlich	5 697	119	243	4 804	2	176	18	18	5 380	234	83	-
weiblich	2 046	49	55	1 797	-	13	-	-	1 914	78	51	3
21 - 25	8 171	93	417	6 645	12	455	13	33	7 668	357	137	9
männlich	5 937	55	351	4 712	9	435	13	29	5 604	239	91	3
weiblich	2 233	38	66	1 932	3	20	-	4	2 063	118	46	6
25 - 30	9 768	132	604	7 463	42	807	10	74	9 132	437	176	23
männlich	6 950	103	532	4 987	35	774	10	68	6 509	306	122	13
weiblich	2 816	29	72	2 474	7	33	-	6	2 621	131	54	10
30 - 35	8 652	151	512	5 405	75	802	25	56	8 026	393	195	38
männlich	6 235	129	456	4 266	70	776	24	52	5 773	303	132	27
weiblich	2 417	22	56	2 139	5	26	1	4	2 253	90	63	11
35 - 40	6 546	124	394	4 833	91	581	14	44	6 081	290	151	24
männlich	4 660	103	352	3 169	83	563	13	40	4 323	208	109	20
weiblich	1 886	21	42	1 664	8	18	1	4	1 758	82	42	4
40 - 45	4 849	109	196	3 628	73	399	12	39	4 456	224	142	27
männlich	3 324	91	168	2 284	68	389	12	38	3 050	157	94	23
weiblich	1 525	18	28	1 344	5	10	-	1	1 406	67	48	4
45 - 50	4 013	59	109	3 028	60	375	10	20	3 661	230	103	19
männlich	2 839	46	98	2 019	57	365	10	20	2 615	143	64	17
weiblich	1 174	13	11	1 009	3	10	-	-	1 046	87	39	2
50 - 55	3 439	55	69	2 601	52	311	7	16	3 111	198	114	16
männlich	2 505	45	64	1 791	48	306	7	15	2 276	142	72	15
weiblich	934	10	5	810	4	5	-	1	835	56	42	1
55 - 60	3 879	70	60	2 929	55	286	10	16	3 426	294	140	19
männlich	2 858	62	55	2 089	54	278	9	15	2 562	201	79	16
weiblich	1 021	8	5	840	1	8	1	1	864	93	61	3
60 - 65	2 532	47	29	1 914	19	134	16	13	2 172	229	125	6
männlich	1 946	44	29	1 465	18	133	16	13	1 718	149	74	5
weiblich	585	3	-	449	1	1	-	-	454	79	51	1
65 - 70	1 920	33	15	1 474	6	53	12	3	1 596	209	111	4
männlich	1 476	30	15	1 160	6	50	12	3	1 276	131	65	4
weiblich	444	3	-	314	-	3	-	-	320	78	46	-
70 - 75	1 449	20	7	1 132	-	15	5	1	1 180	161	105	3
männlich	965	15	7	795	-	15	5	1	838	79	45	3
weiblich	484	5	-	337	-	-	-	-	342	82	60	-
75 und mehr	1 613	20	6	1 100	2	8	2	4	1 142	233	235	3
männlich	1 102	19	6	839	1	6	2	4	877	138	84	3
weiblich	511	1	-	261	1	2	-	-	265	95	151	-
Zusammen	70 234	1 654	3 190	49 874	489	4 418	170	338	60 133	6 163	3 724	214
männlich	50 582	1 341	2 741	34 486	451	4 269	167	317	43 772	4 333	2 319	158
weiblich	19 647	313	449	15 385	38	149	3	21	16 358	1 828	1 405	56
Ohne Angabe	2 851	36	36	1 665	11	152	3	4	1 907	269	85	590
Insgesamt	73 085	1 690	3 226	51 539	500	4 570	173	342	62 040	6 432	3 809	804

*) Summenzeilen einschl. ohne Angabe des Geschlechts.

Noch: 5.5 Hauptverursacher
5.5.2 Nach Altersgruppen, Geschlecht und Unfallfolgen *)

Im Alter von ... bis unter ... Jahren Geschlecht	Unfälle mit Personenschaden				Verunglückte				Schwer- wiegende Unfälle mit Sachschaden (i.e.S.)
	insgesamt	mit Getöteten	mit Schwer- verletzten	mit Leicht- verletzten	insgesamt	Getötete	Schwer- verletzte	Leicht- verletzte	
Alle Hauptverursacher									
unter 15	3 627	13	1 224	2 390	3 908	13	1 246	2 649	19
männlich	2 541	7	836	1 698	2 726	7	846	1 873	17
weiblich	1 086	6	388	692	1 182	6	400	776	2
15 - 18	2 032	14	693	1 325	2 368	15	744	1 609	168
männlich	1 547	13	532	1 002	1 829	14	576	1 239	157
weiblich	485	1	161	323	539	1	168	370	11
18 - 21	7 744	134	2 197	5 413	11 333	157	2 879	8 297	2 537
männlich	5 697	113	1 635	3 949	8 385	135	2 174	6 076	2 008
weiblich	2 046	21	562	1 463	2 947	22	705	2 220	527
21 - 25	8 171	122	2 164	5 885	11 113	137	2 665	8 311	2 737
männlich	5 937	107	1 576	4 254	8 128	122	1 982	6 024	2 193
weiblich	2 233	15	588	1 630	2 983	15	683	2 285	544
25 - 30	9 768	137	2 517	7 114	12 951	146	2 975	9 830	3 136
männlich	6 950	114	1 836	5 000	9 194	122	2 178	6 894	2 441
weiblich	2 816	23	681	2 112	3 754	24	797	2 933	695
30 - 35	8 652	114	2 195	6 343	11 296	123	2 579	8 594	2 638
männlich	6 235	89	1 612	4 534	8 091	96	1 892	6 103	1 972
weiblich	2 417	25	583	1 809	3 205	27	687	2 491	665
35 - 40	6 546	98	1 628	4 820	8 555	111	1 928	6 516	1 992
männlich	4 660	88	1 205	3 367	6 080	101	1 430	4 549	1 452
weiblich	1 886	10	423	1 453	2 475	10	498	1 967	539
40 - 45	4 849	70	1 180	3 699	6 230	80	1 360	4 790	1 448
männlich	3 324	57	820	2 447	4 270	65	947	3 258	1 047
weiblich	1 525	13	360	1 152	1 960	15	413	1 532	401
45 - 50	4 013	54	1 003	2 956	5 072	55	1 152	3 865	1 221
männlich	2 839	43	724	2 072	3 595	43	831	2 721	898
weiblich	1 174	11	279	884	1 477	12	321	1 144	323
50 - 55	3 439	53	840	2 546	4 329	55	943	3 331	979
männlich	2 505	45	602	1 858	3 162	45	681	2 436	717
weiblich	934	8	238	688	1 167	10	262	895	262
55 - 60	3 879	58	930	2 891	4 928	64	1 051	3 813	1 014
männlich	2 858	49	682	2 127	3 653	54	779	2 820	778
weiblich	1 021	9	248	764	1 275	10	272	993	236
60 - 65	2 532	40	665	1 827	3 273	41	756	2 476	685
männlich	1 946	35	488	1 423	2 530	36	563	1 931	522
weiblich	585	5	177	403	742	5	193	544	163
65 - 70	1 920	26	531	1 363	2 483	27	597	1 859	502
männlich	1 476	20	392	1 064	1 914	20	440	1 454	391
weiblich	444	6	139	299	569	7	157	405	111
70 - 75	1 449	35	460	954	1 886	41	535	1 310	382
männlich	965	24	295	646	1 270	30	356	884	285
weiblich	484	11	165	308	616	11	179	426	97
75 und mehr	1 613	81	554	978	2 114	85	633	1 396	360
männlich	1 102	58	342	702	1 477	62	401	1 014	294
weiblich	511	23	212	276	637	23	232	382	66
Zusammen	70 234	1 049	18 781	50 404	91 839	1 150	22 043	68 646	19 818
männlich	50 582	862	13 577	36 143	66 304	952	16 076	49 276	15 172
weiblich	19 647	187	5 204	14 266	25 528	198	5 967	19 363	4 642
Ohne Angabe	2 851	13	446	2 392	3 182	13	488	2 681	1 254
Insgesamt ...	73 085	1 062	19 227	52 796	95 021	1 163	22 531	71 327	21 072

*) Summenzeilen einschl. ohne Angabe des Geschlechts.

Noch: 5.5 Hauptverursacher
5.5.3 Nach Altersgruppen, Geschlecht und Unfallfolgen *)

Im Alter von ... bis unter ... Jahren	Unfälle mit Personenschaden				Verunglückte				Schwer- wiegende Unfälle mit Sachschaden (i.e.S.)
	insgesamt	mit Getöteten	mit Schwer- verletzten	mit Leicht- verletzten	insgesamt	Getötete	Schwer- verletzte	Leicht- verletzte	
Geschlecht									
Personenkraftwagen - Hauptverursacher									
unter 15	24	-	9	15	35	-	10	25	13
männlich	19	-	6	13	24	-	7	17	13
weiblich	5	-	3	2	11	-	3	8	-
15 - 18	97	1	33	63	139	1	40	98	118
männlich	87	1	31	55	128	1	38	89	113
weiblich	10	-	2	8	11	-	2	9	5
18 - 21	6 601	119	1 802	4 680	9 948	141	2 439	7 368	2 458
männlich	4 804	98	1 324	3 382	7 283	119	1 820	5 344	1 934
weiblich	1 797	21	478	1 298	2 665	22	619	2 024	522
21 - 25	6 645	89	1 658	4 898	9 251	102	2 098	7 051	2 576
männlich	4 712	76	1 166	3 470	6 613	89	1 516	5 008	2 036
weiblich	1 932	13	492	1 427	2 636	13	582	2 041	540
25 - 30	7 463	86	1 781	5 596	10 193	92	2 182	7 919	2 812
männlich	4 987	65	1 213	3 709	6 823	70	1 502	5 251	2 129
weiblich	2 474	21	568	1 885	3 367	22	680	2 665	683
30 - 35	6 405	73	1 473	4 859	8 564	78	1 776	6 710	2 341
männlich	4 266	53	989	3 224	5 678	56	1 191	4 431	1 692
weiblich	2 139	20	484	1 635	2 886	22	585	2 279	648
35 - 40	4 833	61	1 062	3 710	6 421	68	1 239	5 114	1 768
männlich	3 169	52	713	2 404	4 203	59	817	3 327	1 239
weiblich	1 664	9	349	1 306	2 218	9	422	1 787	528
40 - 45	3 628	44	789	2 795	4 730	51	934	3 745	1 281
männlich	2 284	35	494	1 755	2 977	41	589	2 347	885
weiblich	1 344	9	295	1 040	1 753	10	345	1 398	396
45 - 50	3 028	32	665	2 331	3 896	33	789	3 074	1 057
männlich	2 019	22	442	1 555	2 604	22	525	2 057	738
weiblich	1 009	10	223	776	1 292	11	264	1 017	319
50 - 55	2 601	30	547	2 024	3 314	32	625	2 657	877
männlich	1 791	26	358	1 407	2 288	26	415	1 847	617
weiblich	810	4	189	617	1 026	6	210	810	260
55 - 60	2 929	33	613	2 283	3 791	39	708	3 044	907
männlich	2 089	27	433	1 629	2 713	32	506	2 175	674
weiblich	840	6	180	654	1 078	7	202	869	233
60 - 65	1 914	28	413	1 473	2 557	29	490	2 038	630
männlich	1 465	25	302	1 138	1 965	26	365	1 574	467
weiblich	449	3	111	335	592	3	125	464	163
65 - 70	1 474	12	334	1 128	1 969	12	391	1 566	480
männlich	1 160	10	248	902	1 546	10	288	1 248	372
weiblich	314	2	86	226	423	2	103	318	108
70 - 75	1 132	21	294	817	1 533	27	361	1 145	376
männlich	795	18	211	566	1 080	24	268	788	279
weiblich	337	3	83	251	453	3	93	357	97
75 und mehr	1 100	31	295	774	1 527	35	369	1 123	356
männlich	839	27	222	590	1 168	31	277	860	290
weiblich	261	4	73	184	359	4	92	263	66
Zusammen	49 874	660	11 768	37 446	67 868	740	14 451	52 677	18 050
männlich	34 486	535	8 152	25 799	47 093	606	10 124	36 363	13 478
weiblich	15 385	125	3 616	11 644	20 770	134	4 327	16 309	4 568
Ohne Angabe	1 665	7	248	1 410	1 873	7	280	1 586	818
Insgesamt ...	51 539	667	12 016	38 856	69 741	747	14 731	54 263	18 868

*) Summenzeilen einschl. ohne Angabe des Geschlechts.

Noch: 5.5 Hauptverursacher
5.5.4 Nach Ortslage, Art der Verkehrsbeteiligung und Unfallfolgen

Art der Verkehrsbeteiligung	Unfälle mit Personenschaden				Verunglückte				Schwer- wiegende Unfälle mit Sachschaden (i.e.S.)
	insgesamt	mit Getöte- ten	mit Schwer- verletzten	mit Leicht- verletzten	insgesamt	Getötete	Schwer- verletzte	Leicht- verletzte	
Innerhalb von Ortschaften									
Führer von									
Kleinkraftträdern (Mopeds, Mokicks) ..	538	3	133	402	593	4	136	453	13
Mofas 25	819	1	242	576	892	1	250	641	22
Leichtkraftträdern	552	6	189	357	652	6	205	441	13
Kraftträdern	1 109	18	394	697	1 273	19	417	837	42
Kraftrollern	150	1	49	100	173	1	50	122	4
Motorzweirädern zusammen	3 168	29	1 007	2 132	3 583	31	1 058	2 494	94
Personenkraftwagen	34 496	166	6 505	27 825	43 027	172	7 210	35 645	10 763
Kraftomnibussen	424	9	108	307	609	9	125	475	36
Oberleitungsomnibussen	-	-	-	-	-	-	-	-	1
Liefer- u. Lastkraftwagen ohne Anhänger	2 120	24	369	1 727	2 540	24	399	2 117	494
davon: mit zulässigem Gesamtgewicht									
bis 2 000 kg	272	1	39	232	317	1	40	276	56
2 001 - 3 500 kg	808	6	143	659	969	6	152	811	172
3 501 - 7 500 kg	514	6	92	416	616	6	98	512	120
7 501 - 9 000 kg	2	-	-	2	2	-	-	2	1
9 001 - 12 000 kg	39	-	11	28	47	-	14	33	10
12 001 - 16 000 kg	58	-	9	49	65	-	9	56	18
16 001 und mehr kg	230	8	42	180	287	8	45	234	56
Ohne Angabe	197	3	33	161	237	3	41	193	61
Liefer- u. Lastkraftwagen mit Anhänger	257	6	46	205	318	6	48	264	52
davon: mit zulässigem Gesamtgewicht des Zugfahrzeuges									
bis 2 000 kg	1	-	-	1	1	-	-	1	-
2 001 - 3 500 kg	21	-	4	17	26	-	4	22	3
3 501 - 7 500 kg	29	2	8	19	32	2	10	20	8
7 501 - 9 000 kg	1	-	-	1	1	-	-	1	-
9 001 - 12 000 kg	10	-	2	8	13	-	2	11	3
12 001 - 16 000 kg	23	-	3	20	31	-	3	28	4
16 001 und mehr kg	132	3	22	107	159	3	22	134	22
Ohne Angabe	40	1	7	32	55	1	7	47	12
Liefer- und Lastkraftwagen zusammen ..	2 377	30	415	1 932	2 858	30	447	2 381	546
dar. mit Tankauflagen	16	-	4	12	16	-	4	12	1
Sattelschleppern	209	7	36	166	257	7	41	209	54
dar. mit Tankauflagen	9	-	1	8	10	-	1	9	4
Landwirtschaftlichen Zugmaschinen ...	51	1	16	34	77	1	26	50	10
anderen Zugmaschinen	13	-	2	11	18	-	2	16	5
dar. mit Tankwagen	2	-	-	2	2	-	-	2	-
Tankkraftwagen	4	-	1	3	4	-	1	3	-
Lastkraftwagen mit Spezialaufbau	24	-	7	17	28	-	8	20	6
Güterkraftfahrzeugen, ohne landwirt- schaftl. Zugmaschinen zusammen	2 627	37	461	2 129	3 165	37	499	2 629	611
übrigen Kraftfahrzeugen	247	3	56	188	320	3	66	251	65
Kraftfahrzeugen zusammen	41 013	245	8 153	32 615	50 781	253	8 984	41 544	11 580
Straßenbahnen	44	1	10	33	64	1	10	53	4
Eisenbahnen	2	-	1	1	3	-	2	1	-
Fahrrädern	5 597	33	1 747	3 817	6 066	33	1 773	4 260	20
Fußgänger	3 563	61	1 525	1 977	3 926	61	1 565	2 300	29
Handwagen, Handkarren	-	-	-	-	-	-	-	-	-
Tierführer, Treiber	35	-	9	26	41	-	9	32	-
Bespannte Fuhrwerke	9	-	3	6	16	-	3	13	-
Sonstige und unbekannte Fahrzeuge	388	3	64	321	406	3	64	339	101
Andere Personen	50	-	12	38	56	-	13	43	2
Unfallbeteiligte insgesamt ...	50 701	343	11 524	38 834	61 359	351	12 423	48 585	11 736

Noch: 5.5 Hauptverursacher
Noch: 5.5.4 Nach Ortslage, Art der Verkehrsbeteiligung und Unfallfolgen

Art der Verkehrsbeteiligung	Unfälle mit Personenschaden				Verunglückte				Schwer- wiegende Unfälle mit Sachschaden (i. e. S.)
	insgesamt	mit Getöte- ten	mit Schwer- verletzten	mit Leicht- verletzten	insgesamt	Getötete	Schwer- verletzte	Leicht- verletzte	
Außerhalb von Ortschaften, einschließlich Autobahn									
Führer von									
Kleinkraftträdern (Mopeds, Mokicks) ..	132	1	68	63	151	1	73	77	1
Mofas 25	201	7	107	87	230	7	117	106	8
Leichtkraftträdern	166	6	92	68	205	6	101	98	5
Kraftträdern	1 200	65	644	491	1 453	67	709	677	50
Kraftrollern	49	1	19	29	60	1	22	37	1
Motorzweirädern zusammen	1 748	80	930	738	2 099	82	1 022	995	65
Personenkraftwagen	17 043	501	5 511	11 031	26 714	575	7 521	18 618	8 105
Kraftomnibussen	76	1	22	53	164	7	67	90	28
Oberleitungsomnibussen	-	-	-	-	-	-	-	-	-
Liefer- u. Lastkraftwagen ohne Anhänger	1 086	25	299	762	1 520	28	381	1 111	445
davon: mit zulässigem Gesamtgewicht									
bis 2 000 kg	102	1	31	70	144	1	37	106	32
2 001 - 3 500 kg	385	4	108	273	544	5	137	402	139
3 501 - 7 500 kg	214	9	57	148	280	11	69	200	94
7 501 - 9 000 kg	2	-	1	1	2	-	1	1	-
9 001 - 12 000 kg	23	-	9	14	30	-	11	19	4
12 001 - 16 000 kg	32	2	8	22	49	2	9	38	14
16 001 und mehr kg	123	4	26	93	155	4	27	124	53
Ohne Angabe	205	5	69	141	316	5	90	221	109
Liefer- u. Lastkraftwagen mit Anhänger	391	17	110	264	606	21	188	397	228
davon: mit zulässigem Gesamtgewicht des Zugfahrzeuges									
bis 2 000 kg	3	-	-	3	3	-	-	3	-
2 001 - 3 500 kg	24	2	5	17	32	3	7	22	11
3 501 - 7 500 kg	26	1	3	22	40	1	4	35	22
7 501 - 9 000 kg	3	-	-	3	3	-	-	3	1
9 001 - 12 000 kg	7	-	3	4	10	-	3	7	4
12 001 - 16 000 kg	42	1	15	26	58	1	18	39	9
16 001 und mehr kg	193	10	55	128	323	11	111	201	112
Ohne Angabe	93	3	29	61	137	5	45	87	69
Liefer- und Lastkraftwagen zusammen dar. mit Tankauflagen	1 477 10	42 -	409 1	1 026 9	2 126 11	49 -	569 1	1 508 10	673 2
Sattelschleppern	419	10	125	284	606	10	161	435	195
dar. mit Tankauflagen	20	2	3	15	27	2	6	19	4
Landwirtschaftlichen Zugmaschinen ...	122	5	47	70	166	5	58	103	49
anderen Zugmaschinen	14	-	7	7	23	-	8	15	5
dar. mit Tankwagen	-	-	-	-	-	-	-	-	-
Tankkraftwagen	5	-	2	3	6	-	2	4	4
Lastkraftwagen mit Spezialaufbau	28	1	7	20	37	2	9	26	11
Güterkraftfahrzeugen, ohne landwirt- schaftl. Zugmaschinen zusammen	1 943	53	550	1 340	2 798	61	749	1 988	888
Übrigen Kraftfahrzeugen	95	6	27	62	136	6	40	90	28
Kraftfahrzeugen zusammen	21 027	646	7 087	13 294	32 077	736	9 457	21 884	9 163
Straßenbahnen	1	-	1	-	2	-	1	1	-
Eisenbahnen	1	-	1	-	2	-	1	1	-
Fahrrädern	835	31	419	385	954	31	434	489	5
Fußgänger	246	38	123	85	290	41	133	116	6
Handwagen, Handkarren	-	-	-	-	-	-	-	-	-
Tierführer, Treiber	36	-	13	23	43	-	15	28	1
Bespannte Fuhrwerke	7	-	7	-	12	-	8	4	-
Sonstige und unbekannte Fahrzeuge	210	4	48	158	259	4	55	200	159
Andere Personen	21	-	4	17	23	-	4	19	2
Unfallbeteiligte insgesamt ...	22 384	719	7 703	13 962	33 662	812	10 108	22 742	9 336

Noch: 5.5 Hauptverursacher
Noch: 5.5.4 Nach Ortslage, Art der Verkehrsbeteiligung und Unfallfolgen

Art der Verkehrsbeteiligung	Unfälle mit Personenschaden				Verunglückte				Schwer- wiegende Unfälle mit Sachschaden (i.e.S.)
	insgesamt	mit Getöte- ten	mit Schwer- verletzten	mit Leicht- verletzten	insgesamt	Getötete	Schwer- verletzte	Leicht- verletzte	
Innerhalb und außerhalb von Ortschaften									
Führer von									
Kleinkraftträdern (Mopeds, Mokicks) ..	670	4	201	465	744	5	209	530	14
Mofas 25	1 020	8	349	663	1 122	8	367	747	30
Leichtkraftträdern	718	12	281	425	857	12	306	539	18
Kraftträdern	2 309	83	1 038	1 188	2 726	86	1 126	1 514	92
Kraftrollern	199	2	68	129	233	2	72	159	5
Motorzweirädern zusammen	4 916	109	1 937	2 870	5 682	113	2 080	3 489	159
Personenkraftwagen	51 539	667	12 016	38 856	69 741	747	14 731	54 263	18 868
Kraftomnibussen	500	10	130	360	773	16	192	565	64
Oberleitungsomnibussen	-	-	-	-	-	-	-	-	1
Liefer- u. Lastkraftwagen ohne Anhänger	3 206	49	668	2 489	4 060	52	780	3 228	939
davon: mit zulässigem Gesamtgewicht									
bis 2 000 kg	374	2	70	302	461	2	77	382	88
2 001 - 3 500 kg	1 193	10	251	932	1 513	11	289	1 213	311
3 501 - 7 500 kg	728	15	149	564	896	17	167	712	214
7 501 - 9 000 kg	4	-	1	3	4	-	1	3	1
9 001 - 12 000 kg	62	-	20	42	77	-	25	52	14
12 001 - 16 000 kg	90	2	17	71	114	2	18	94	32
16 001 und mehr kg	353	12	68	273	442	12	72	358	109
Ohne Angabe	402	8	92	302	553	8	131	414	170
Liefer- u. Lastkraftwagen mit Anhänger	648	23	156	469	924	27	236	661	280
davon: mit zulässigem Gesamtgewicht des Zugfahrzeuges									
bis 2 000 kg	4	-	-	4	4	-	-	4	-
2 001 - 3 500 kg	45	2	9	34	58	3	11	44	14
3 501 - 7 500 kg	55	3	11	41	72	3	14	55	30
7 501 - 9 000 kg	4	-	-	4	4	-	-	4	1
9 001 - 12 000 kg	17	-	5	12	23	-	5	18	7
12 001 - 16 000 kg	65	1	18	46	89	1	21	67	13
16 001 und mehr kg	325	13	77	235	482	14	133	335	134
Ohne Angabe	133	4	36	93	192	6	52	134	81
Liefer- und Lastkraftwagen zusammen ..	3 854	72	824	2 958	4 984	79	1 016	3 889	1 219
dar. mit Tankauflagen	26	-	5	21	27	-	5	22	3
Sattelschleppern	628	17	161	450	863	17	202	644	249
dar. mit Tankauflagen	29	2	4	23	37	2	7	28	8
Landwirtschaftlichen Zugmaschinen ...	173	6	63	104	243	6	84	153	59
anderen Zugmaschinen	27	-	9	18	41	-	10	31	10
dar. mit Tankwagen	2	-	-	2	2	-	-	2	-
Tankkraftwagen	9	-	3	6	10	-	3	7	4
Lastkraftwagen mit Spezialaufbau	52	1	14	37	65	2	17	46	17
Güterkraftfahrzeugen, ohne landwirt- schaftl. Zugmaschinen zusammen	4 570	90	1 011	3 469	5 963	98	1 248	4 617	1 499
Übrigen Kraftfahrzeugen	342	9	83	250	456	9	106	341	93
Kraftfahrzeugen zusammen	62 040	891	15 240	45 909	82 858	989	18 441	63 428	20 743
Straßenbahnen	45	1	11	33	66	1	11	54	4
Eisenbahnen	3	-	2	1	5	-	3	2	-
Fahrrädern	6 432	64	2 166	4 202	7 020	64	2 207	4 749	25
Fußgänger	3 809	99	1 648	2 062	4 216	102	1 698	2 416	35
Handwagen, Handkarren	-	-	-	-	-	-	-	-	-
Tierführer, Treiber	71	-	22	49	84	-	24	60	1
Bespannte Fuhrwerke	16	-	10	6	28	-	11	17	-
Sonstige und unbekannte Fahrzeuge	598	7	112	479	665	7	119	539	260
Andere Personen	71	-	16	55	79	-	17	62	4
Unfallbeteiligte insgesamt ...	73 085	1 062	19 227	52 796	95 021	1 163	22 531	71 327	21 072

5.6 Nach Wohnsitz und ihrer Nationalität

Nationalität	An Unfällen mit Personenschaden Beteiligte								Verunglückte Beteiligte 1)			
	insgesamt	Kraft- fahr- zeug- führer	darunter von				Rad- fahrer	Fuß- gänger	ins- gesamt	davon		
			Motor- zwei- rädern	Per- sonen- kraftw.	Kraft- omni- bussen	Güter- kraft- fahrz.				Ge- tötete	Schwer- verletzte	Leicht- verletzte
Innerhalb von Ortschaften												
Beteiligte zusammen	103 885	78 472	8 292	64 439	1 063	4 128	14 246	10 202	49 905	319	10 947	38 639
darunter:												
Ausländer mit Wohnsitz im												
Inland	9 970	7 377	282	6 719	45	307	1 205	1 360	4 940	13	1 125	3 802
davon mit Staatsangehörigkeit:												
Frankreich	38	25	1	23	-	1	9	4	15	-	4	11
Griechenland	418	337	13	301	4	18	24	53	164	-	38	126
Großbritannien u. Nordirland	182	144	9	119	3	11	19	18	90	1	23	66
Iran	211	165	3	160	-	2	25	21	112	-	23	89
Italien	663	531	30	461	7	31	53	78	309	-	59	250
Jugoslawien 2)	1 080	697	31	618	4	40	215	165	592	1	141	450
Kroatien	99	71	1	63	-	6	13	13	42	-	13	29
Marokko	250	164	6	150	-	6	37	49	158	-	44	114
Niederlande	122	98	9	77	1	10	16	8	53	-	7	46
Österreich	36	29	1	27	-	1	4	3	15	-	4	11
Polen	228	153	8	135	1	9	52	22	103	-	26	77
Rumänien	49	31	1	30	-	-	8	10	21	-	5	16
Slowakische/Tschechische Rep.	16	12	-	12	-	-	4	-	7	-	-	7
Slowenien	10	7	1	6	-	-	3	-	7	-	-	7
Spanien/Portugal	302	239	19	207	1	11	43	19	139	2	22	115
Ungarn	23	20	-	19	-	1	2	1	6	-	2	4
Vereinigte Staaten	27	21	1	17	-	3	6	-	14	-	2	12
Türkei	4 989	3 811	116	3 536	21	130	451	713	2 455	7	567	1 881
Ehem. Sowjetunion	13	6	-	6	-	-	5	2	5	-	1	4
andere	1 214	816	32	752	3	27	216	181	633	2	144	487
Außerhalb von Ortschaften												
Beteiligte zusammen	42 581	39 816	3 159	32 343	161	3 728	1 804	592	23 476	609	7 371	15 496
darunter:												
Ausländer mit Wohnsitz im												
Inland	3 083	2 959	91	2 643	6	206	87	34	1 773	40	542	1 191
davon mit Staatsangehörigkeit:												
Frankreich	22	21	3	16	-	2	1	-	12	1	7	4
Griechenland	122	121	7	108	-	5	-	1	72	1	24	47
Großbritannien u. Nordirland	169	161	14	123	-	24	5	3	93	4	30	59
Iran	49	49	1	46	-	2	-	-	28	-	6	22
Italien	163	161	6	141	-	12	1	1	97	2	31	64
Jugoslawien 2)	398	368	12	334	-	21	25	4	229	5	70	154
Kroatien	34	33	-	30	-	3	-	1	16	-	5	11
Marokko	62	60	-	58	-	2	2	-	32	1	6	25
Niederlande	76	70	1	59	-	10	3	2	39	3	10	26
Österreich	18	18	1	15	-	2	-	-	11	1	1	9
Polen	83	79	1	68	-	8	4	-	48	-	17	31
Rumänien	15	15	-	13	-	2	-	-	10	-	4	6
Slowakische/Tschechische Rep.	6	6	-	6	-	-	-	-	4	-	1	3
Slowenien	3	3	-	3	-	-	-	-	1	-	-	1
Spanien/Portugal	102	96	4	82	-	9	2	4	66	3	17	46
Ungarn	6	6	-	4	-	2	-	-	3	-	1	2
Vereinigte Staaten	21	21	1	18	-	2	-	-	12	-	1	11
Türkei	1 282	1 247	24	1 140	5	74	20	15	764	13	238	513
Ehem. Sowjetunion	8	8	-	8	-	-	-	-	7	-	2	5
andere	444	416	16	371	1	26	24	3	229	6	71	152
Innerhalb und außerhalb von Ortschaften												
Beteiligte insgesamt	146 466	118 288	11 451	96 782	1 224	7 856	16 050	10 794	73 381	928	18 318	54 135
darunter:												
Ausländer mit Wohnsitz im												
Inland	13 053	10 336	373	9 362	51	513	1 292	1 394	6 713	53	1 667	4 993
davon mit Staatsangehörigkeit:												
Frankreich	60	46	4	39	-	3	10	4	27	1	11	15
Griechenland	540	458	20	409	4	23	24	54	236	1	62	173
Großbritannien u. Nordirland	351	305	23	242	3	35	24	21	183	5	53	125
Iran	260	214	4	206	-	4	25	21	140	-	29	111
Italien	826	692	36	602	7	43	54	79	406	2	90	314
Jugoslawien 2)	1 478	1 065	43	952	4	61	240	169	821	6	211	604
Kroatien	133	104	1	93	-	9	13	14	58	-	18	40
Marokko	312	224	6	208	-	8	39	49	190	1	50	139
Niederlande	198	168	10	136	1	20	19	10	92	3	17	72
Österreich	54	47	2	42	-	3	4	3	26	1	5	20
Polen	311	232	9	203	1	17	56	22	151	-	43	108
Rumänien	64	46	1	43	-	2	8	10	31	-	9	22
Slowakische/Tschechische Rep.	22	18	-	18	-	-	4	-	11	-	1	10
Slowenien	13	10	1	9	-	-	3	-	8	-	-	8
Spanien/Portugal	404	335	23	289	1	20	45	23	205	5	39	161
Ungarn	29	26	-	23	-	3	2	1	9	-	3	6
Vereinigte Staaten	48	42	2	35	-	5	6	-	26	-	3	23
Türkei	6 271	5 058	140	4 676	26	204	471	728	3 219	20	805	2 394
Ehem. Sowjetunion	21	14	-	14	-	-	5	2	12	-	3	9
andere	1 658	1 232	48	1 123	4	53	240	184	862	8	215	639

1) Ohne Mitfahrer.

2) Restjugoslawien, einschl. Bosnien-Herzegowina sowie der ehem. jugoslawischen Republik Mazedonien, die seit 1992 bzw. 1993 selbständige Staaten sind.

5.7 Alkoholisierete Beteiligte nach Altersgruppen und Ortslage

Art der Verkehrsbeteiligung	Ins- gesamt 1)	Darunter: Im Alter von ... bis unter ... Jahren								
		15 - 18	18 - 21	21 - 25	25 - 35	35 - 45	45 - 55	55 - 65	65 - 75	75 und mehr

bei Unfällen mit Personenschaden

Innerhalb und außerhalb von Ortschaften

Beteiligte insgesamt

Führer von:										
Mofas, Mopeds	3 650	1 063	335	234	670	555	287	294	117	33
Leichtkrafträder	1 779	908	186	86	194	208	105	58	18	9
Krafträder, Kraftrroller	6 022	126	497	778	2 625	1 347	370	189	34	4
Personenkraftwagen	96 782	116	9 897	11 636	27 235	17 341	11 661	9 188	4 122	1 426
Güterkraftfahrzeugen	7 856	3	242	665	2 684	1 796	1 198	754	103	10
Übrigen Kraftfahrzeugen	683	1	27	58	229	148	92	54	10	11
Fahrräder	16 050	1 433	770	912	2 440	1 553	1 307	1 677	1 089	448
Fußgänger	10 794	495	377	403	1 121	864	727	900	769	888
Insgesamt 2) ...	146 466	4 180	12 366	14 851	37 815	24 425	16 184	13 378	6 311	2 849
dar. weiblich	42 616	1 169	3 546	4 450	11 257	7 539	4 816	3 589	2 005	1 200

alkoholisierete Beteiligte

Führer von:										
Mofas, Mopeds	281	17	14	13	75	91	31	29	11	-
Leichtkrafträder	49	9	5	6	11	8	6	3	1	-
Krafträder, Kraftrroller	144	2	14	13	73	36	4	1	1	-
Personenkraftwagen	3 139	22	380	464	1 100	625	293	189	50	10
Güterkraftfahrzeugen	81	-	2	6	33	22	9	8	-	-
Übrigen Kraftfahrzeugen	12	-	2	1	4	2	1	2	-	-
Fahrräder	932	26	45	75	254	196	141	151	32	6
Fußgänger	577	10	38	35	130	132	87	96	34	13
Insgesamt 2) ...	5 229	87	501	613	1 681	1 116	573	479	132	29
dar. weiblich	519	3	35	52	162	143	68	46	6	2

von je 1 000 Beteiligten insgesamt waren alkoholisiert

Führer von:										
Mofas, Mopeds	77	16	42	56	112	164	108	99	94	-
Leichtkrafträder	28	10	27	70	57	38	57	52	56	-
Krafträder, Kraftrroller	24	16	28	17	28	27	11	5	29	-
Personenkraftwagen	32	190	38	40	40	36	25	21	12	7
Güterkraftfahrzeugen	10	-	8	9	12	12	8	11	-	-
Übrigen Kraftfahrzeugen	18	-	74	17	17	14	11	37	-	-
Fahrräder	58	18	58	82	104	126	108	90	29	13
Fußgänger	53	20	101	87	116	153	120	107	44	15
Insgesamt 2) ...	36	21	41	41	44	46	35	36	21	10
dar. weiblich	12	3	10	12	14	19	14	13	3	2

darunter: Innerhalb von Ortschaften

Beteiligte insgesamt

Führer von:										
Mofas, Mopeds	3 017	880	276	212	559	452	234	235	91	26
Leichtkrafträder	1 465	760	152	72	154	172	88	42	13	7
Krafträder, Kraftrroller	3 810	95	333	479	1 621	846	250	128	20	1
Personenkraftwagen	64 439	82	6 262	7 364	17 772	11 480	7 909	6 313	2 825	959
Güterkraftfahrzeugen	4 128	1	155	366	1 400	893	589	388	53	7
Übrigen Kraftfahrzeugen	471	-	21	37	144	110	60	40	4	9
Fahrräder	14 246	1 269	687	833	2 174	1 353	1 121	1 427	935	368
Fußgänger	10 202	460	340	377	1 039	804	666	844	716	855
Insgesamt 2) ...	103 885	3 562	8 241	9 793	25 371	16 599	11 261	9 605	4 681	2 247
dar. weiblich	31 994	1 023	2 378	3 069	8 003	5 511	3 615	2 829	1 624	1 061

alkoholisierete Beteiligte

Führer von:										
Mofas, Mopeds	204	12	13	12	56	66	21	20	4	-
Leichtkrafträder	33	4	5	5	8	5	5	1	-	-
Krafträder, Kraftrroller	88	2	10	6	47	19	3	1	-	-
Personenkraftwagen	1 732	12	204	259	578	354	166	116	32	6
Güterkraftfahrzeugen	43	-	2	5	16	12	3	4	-	-
Übrigen Kraftfahrzeugen	8	-	1	1	1	2	1	2	-	-
Fahrräder	775	15	39	63	213	171	123	115	29	3
Fußgänger	470	6	28	27	95	117	74	80	29	12
Insgesamt 2) ...	3 361	52	303	378	1 015	748	397	339	95	21
dar. weiblich	352	3	18	31	104	98	52	36	6	2

von je 1 000 Beteiligten insgesamt waren alkoholisiert

Führer von:										
Mofas, Mopeds	68	14	47	57	100	146	90	85	44	-
Leichtkrafträder	23	5	33	69	52	29	57	24	-	-
Krafträder, Kraftrroller	23	21	30	13	29	22	12	8	-	-
Personenkraftwagen	27	146	33	35	33	31	21	18	11	6
Güterkraftfahrzeugen	10	-	13	14	11	13	5	10	-	-
Übrigen Kraftfahrzeugen	17	-	48	27	7	18	17	50	-	-
Fahrräder	54	12	57	76	98	126	110	81	31	8
Fußgänger	46	13	82	72	91	146	111	95	41	14
Insgesamt 2) ...	32	15	37	39	40	45	35	35	20	9
dar. weiblich	11	3	8	10	13	18	14	13	4	2

1) Einschl. ohne Angabe des Alters.

2) Einschl. sonstige Beteiligte.

5.8 Alkoholisierete Beteiligte nach Blutalkoholwerten, Altersgruppen und Geschlecht *)
 5.8.1 Bei Unfällen mit Personenschaden nach Art der Verkehrsbeteiligung

Alter von ... bis unter ... Jahren Geschlecht	Insgesamt	Alkoholisierete Beteiligte mit einer Blutalkoholkonzentration von ... bis unter ... 0/00 1)									Ohne Angabe
		unter 0,5	0,5 - 0,8	0,8 - 1,1	1,1 - 1,4	1,4 - 1,7	1,7 - 2,0	2,0 - 2,5	2,5 - 3,0	3,0 und mehr	
Alle Beteiligte											
unter 15	5	1	2	-	1	-	1	-	-	-	-
männlich	3	1	-	-	1	-	1	-	-	-	-
weiblich	2	-	2	-	-	-	-	-	-	-	-
15 - 18	87	12	6	23	18	14	9	1	2	-	2
männlich	84	10	6	23	18	14	8	1	2	-	2
weiblich	3	2	-	-	-	-	1	-	-	-	-
18 - 21	501	49	59	84	90	105	60	39	8	2	5
männlich	466	46	52	75	87	101	54	37	8	1	5
weiblich	35	3	7	9	3	4	6	2	-	1	-
21 - 25	613	66	61	85	107	115	69	83	17	2	8
männlich	561	56	57	74	101	105	63	79	16	2	8
weiblich	52	10	4	11	6	10	6	4	1	-	-
25 - 30	825	79	51	82	115	137	159	137	35	12	18
männlich	749	69	48	74	106	118	146	126	33	12	17
weiblich	74	9	3	8	8	19	13	11	2	-	1
30 - 35	856	53	62	70	114	113	124	188	95	30	7
männlich	768	44	58	62	102	96	112	173	89	25	7
weiblich	88	9	4	8	12	17	12	15	6	5	-
35 - 40	650	37	36	32	50	83	105	165	96	41	5
männlich	579	34	31	28	46	70	96	139	91	39	5
weiblich	71	3	5	4	4	13	9	26	5	2	-
40 - 45	466	29	27	32	50	46	71	102	67	38	4
männlich	394	26	24	24	42	40	61	87	60	26	4
weiblich	72	3	3	8	8	6	10	15	7	12	-
45 - 50	307	17	13	22	28	36	58	66	39	25	3
männlich	272	16	13	18	27	34	51	59	31	20	3
weiblich	35	1	-	4	1	2	7	7	8	5	-
50 - 55	266	16	17	18	24	33	37	57	44	16	4
männlich	233	15	15	16	23	28	30	50	38	14	4
weiblich	33	1	2	2	1	5	7	7	6	2	-
55 - 60	302	17	19	29	29	43	49	63	38	12	3
männlich	274	16	17	26	28	39	43	54	37	12	2
weiblich	28	1	2	3	1	4	6	9	1	-	1
60 - 65	177	8	10	16	20	33	29	41	14	4	2
männlich	158	8	10	15	17	30	25	37	13	3	-
weiblich	18	-	-	1	3	3	4	4	1	1	1
65 - 70	94	7	6	11	14	22	14	14	5	1	-
männlich	90	6	6	11	14	20	14	13	5	1	-
weiblich	4	1	-	-	-	2	-	1	-	-	-
70 - 75	38	6	4	5	6	5	6	4	2	-	-
männlich	36	6	4	5	6	4	5	4	2	-	-
weiblich	2	-	-	-	-	1	1	-	-	-	-
75 und mehr	29	6	3	6	3	5	5	1	-	-	-
männlich	27	5	3	6	3	5	4	1	-	-	-
weiblich	2	1	-	-	-	-	1	-	-	-	-
Zusammen	5 216	403	376	515	669	790	796	961	462	183	61
männlich	4 694	358	344	457	621	704	713	860	425	155	57
weiblich	519	44	32	58	47	86	83	101	37	28	3
Ohne Angabe	13	-	-	-	1	-	-	1	1	-	10
Insgesamt ...	5 229	403	376	515	670	790	796	962	463	183	71

*) Summenzeilen einschl. ohne Angabe des Geschlechts.

1) BAK-Wert zum Zeitpunkt der ersten Blutprobe.

Noch: 5.8 Alkoholisierete Beteiligte nach Blutalkoholwerten, Altersgruppen und Geschlecht *)
5.8.2 Bei schwerwiegenden Unfällen mit Sachschaden (i.e.S.)

Alter von ... bis unter ... Jahren Geschlecht	Insgesamt	Alkoholisierete Beteiligte mit einer Blutalkoholkonzentration von ... bis unter ... 0/00 1)									Ohne Angabe
		unter 0,5	0,5 - 0,8	0,8 - 1,1	1,1 - 1,4	1,4 - 1,7	1,7 - 2,0	2,0 - 2,5	2,5 - 3,0	3,0 und mehr	
Alle Beteiligte											
unter 15	1	-	-	-	-	-	-	-	1	-	-
männlich	1	-	-	-	-	-	-	-	1	-	-
weiblich	-	-	-	-	-	-	-	-	-	-	-
15 - 18	38	7	7	9	6	4	1	3	-	-	1
männlich	37	7	7	8	6	4	1	3	-	-	1
weiblich	1	-	-	1	-	-	-	-	-	-	-
18 - 21	263	26	35	48	58	43	30	20	1	-	2
männlich	249	25	34	44	53	42	30	20	1	-	-
weiblich	14	1	1	4	5	1	-	-	-	-	2
21 - 25	417	37	47	57	62	63	73	55	14	-	9
männlich	392	35	47	55	54	55	70	53	14	-	9
weiblich	25	2	-	2	8	8	3	2	-	-	-
25 - 30	482	32	48	52	83	83	81	74	19	5	5
männlich	436	27	44	50	79	73	72	65	17	5	4
weiblich	46	5	4	2	4	10	9	9	2	-	1
30 - 35	431	33	35	39	52	76	74	76	31	7	8
männlich	380	31	29	37	47	64	67	68	23	7	7
weiblich	50	2	6	2	5	12	7	7	8	-	1
35 - 40	332	29	34	25	28	63	45	67	22	13	6
männlich	298	25	34	23	27	53	40	59	21	10	6
weiblich	34	4	-	2	1	10	5	8	1	3	-
40 - 45	194	9	11	22	18	31	38	34	21	8	2
männlich	173	8	10	21	18	27	30	30	20	7	2
weiblich	21	1	1	1	-	4	8	4	1	1	-
45 - 50	170	16	9	13	27	28	29	28	14	4	2
männlich	145	15	5	12	22	28	24	22	11	4	2
weiblich	25	1	4	1	5	-	5	6	3	-	-
50 - 55	115	10	11	13	12	19	10	23	11	3	3
männlich	95	6	11	12	10	17	7	18	8	3	3
weiblich	20	4	-	1	2	2	3	5	3	-	-
55 - 60	93	7	8	9	8	13	17	23	3	1	4
männlich	81	6	7	9	8	11	11	21	3	1	4
weiblich	12	1	1	-	-	2	6	2	-	-	-
60 - 65	50	2	2	7	8	5	9	11	5	-	1
männlich	49	2	2	7	7	5	9	11	5	-	1
weiblich	1	-	-	-	1	-	-	-	-	-	-
65 - 70	17	1	1	2	3	6	1	2	-	-	1
männlich	14	1	1	2	2	5	1	1	-	-	1
weiblich	3	-	-	-	1	1	-	1	-	-	-
70 - 75	6	3	-	-	1	1	1	-	-	-	-
männlich	6	3	-	-	1	1	1	-	-	-	-
weiblich	-	-	-	-	-	-	-	-	-	-	-
75 und mehr	2	-	1	-	-	-	-	1	-	-	-
männlich	2	-	1	-	-	-	-	1	-	-	-
weiblich	-	-	-	-	-	-	-	-	-	-	-
Zusammen	2 611	212	249	296	366	435	409	417	142	41	44
männlich	2 358	191	232	280	334	385	363	372	124	37	40
weiblich	252	21	17	16	32	50	46	44	18	4	4
Ohne Angabe	10	-	2	-	-	1	1	1	-	-	5
Insgesamt ...	2 621	212	251	296	366	436	410	418	142	41	49

*) Summenzeilen einschl. ohne Angabe des Geschlechts.
1) BAK-Wert zum Zeitpunkt der ersten Blutprobe.

5.9 Beteiligte nach Dauer der Fahrerlaubnis, Altersgruppen und Geschlecht *)
5.9.1 Kraftfahrzeugführer insgesamt

Alter von ... bis unter ... Jahren Geschlecht	Insgesamt	Dauer der Fahrerlaubnis von ... bis unter ...											Ohne erfor- der- liche Fahrer- laubnis	
		zusammen	Monaten			Jahren						ohne Angabe		
			unter 3	3 - 6	6 - 12	1 - 2	2 - 3	3 - 5	5 - 10	10 - 20	20 und mehr			
bei Unfällen mit Personenschaden														
unter 16	365	275	-	3	1	-	-	-	-	-	-	271	90	
männlich	305	235	-	1	1	-	-	-	-	-	-	233	70	
weiblich	60	40	-	2	-	-	-	-	-	-	-	38	20	
16 - 17	1 022	932	283	221	178	3	-	2	-	-	-	245	90	
männlich	817	745	212	184	137	3	-	2	-	-	-	207	72	
weiblich	205	187	71	37	41	-	-	-	-	-	-	38	18	
17 - 18	904	816	40	56	186	382	3	-	-	-	-	149	88	
männlich	730	649	31	41	143	301	3	-	-	-	-	130	81	
weiblich	174	167	9	15	43	81	-	-	-	-	-	19	7	
18 - 19	3 517	3 413	1 128	952	1 167	75	35	2	-	-	-	54	104	
männlich	2 552	2 461	797	691	843	58	26	2	-	-	-	44	91	
weiblich	965	952	331	261	324	17	9	-	-	-	-	10	13	
19 - 20	3 889	3 790	206	299	932	2 285	16	12	-	-	-	40	99	
männlich	2 827	2 743	144	212	690	1 646	11	11	-	-	-	29	84	
weiblich	1 062	1 047	62	87	242	639	5	1	-	-	-	11	15	
20 - 21	3 804	3 705	158	207	356	1 112	1 835	10	1	-	-	26	99	
männlich	2 717	2 634	132	148	259	774	1 292	10	1	-	-	18	83	
weiblich	1 087	1 071	26	59	97	338	543	-	-	-	-	8	16	
21 - 25	13 506	13 241	381	490	855	1 695	1 880	5 086	2 769	-	-	85	265	
männlich	9 594	9 360	294	388	670	1 325	1 349	3 459	1 818	-	-	57	234	
weiblich	3 911	3 880	87	102	184	370	531	1 627	951	-	-	28	31	
25 - 30	17 847	17 465	300	344	711	1 339	1 278	2 377	8 406	2 571	-	139	382	
männlich	12 607	12 295	242	271	562	1 068	1 019	1 849	5 533	1 640	-	111	312	
weiblich	5 238	5 169	58	73	149	271	259	528	2 873	930	-	28	69	
30 - 35	16 174	15 789	193	214	382	774	620	1 319	3 623	8 470	-	194	385	
männlich	11 470	11 146	143	160	299	615	475	1 016	2 703	5 569	-	166	324	
weiblich	4 704	4 643	50	54	83	159	145	303	920	2 901	-	28	61	
35 - 45	21 832	21 369	179	245	442	738	614	1 378	3 504	8 743	5 199	327	463	
männlich	15 242	14 871	148	188	338	582	483	1 046	2 635	5 912	3 273	266	371	
weiblich	6 590	6 498	31	57	104	156	131	332	869	2 831	1 926	61	92	
45 - 55	14 036	13 837	72	86	161	277	295	615	1 847	2 567	7 730	187	199	
männlich	10 082	9 903	52	67	128	218	240	474	1 504	1 837	5 225	158	179	
weiblich	3 954	3 934	20	19	33	59	55	141	343	730	2 505	29	20	
55 - 65	10 743	10 637	36	25	82	128	116	364	1 105	1 669	6 894	218	106	
männlich	8 332	8 243	31	24	68	102	91	297	927	1 284	5 227	192	89	
weiblich	2 411	2 394	5	1	14	26	25	67	178	385	1 667	26	17	
65 - 70	2 698	2 673	2	4	11	22	23	51	183	336	1 986	55	25	
männlich	2 169	2 149	1	4	10	20	17	46	162	257	1 587	45	20	
weiblich	529	524	1	-	1	2	6	5	21	79	399	10	5	
70 - 75	1 744	1 725	2	4	5	11	8	25	89	203	1 353	25	19	
männlich	1 280	1 266	2	1	5	7	5	22	78	142	984	20	14	
weiblich	464	459	-	3	-	4	3	3	11	61	369	5	5	
75 und mehr	1 498	1 480	-	5	6	6	11	16	66	116	1 232	22	18	
männlich	1 157	1 145	-	4	5	5	5	13	57	84	951	21	12	
weiblich	341	335	-	1	1	1	6	3	9	32	281	1	6	
Zusammen	113 579	111 147	2 980	3 155	5 475	8 847	6 734	11 257	21 593	24 675	24 394	2 037	2 432	
männlich	81 881	79 845	2 229	2 384	4 158	6 724	5 016	8 247	15 418	16 725	17 247	1 697	2 036	
weiblich	31 695	31 300	751	771	1 316	2 123	1 718	3 010	6 175	7 949	7 147	340	395	
Ohne Angabe	4 709	4 658	-	-	1	3	2	2	4	3	8	4 635	51	
Insgesamt ...	118 288	115 805	2 980	3 155	5 476	8 850	6 736	11 259	21 597	24 678	24 402	6 672	2 483	

*) Summenzeilen einschl. ohne Angabe des Geschlechts.

Noch: 5.9 Beteiligte nach Dauer der Fahrerlaubnis, Altersgruppen und Geschlecht *)
 Noch: 5.9.1 Kraftfahrzeugführer insgesamt

Alter von ... bis unter ... Jahren Geschlecht	Insgesamt	Dauer der Fahrerlaubnis von ... bis unter ...											Ohne erfor- der- liche Fahrer- laubnis
		zusammen	Monaten			Jahren						ohne Angabe	
			unter 3	3 - 6	6 - 12	1 - 2	2 - 3	3 - 5	5 - 10	10 - 20	20 und mehr		
bei schwerwiegenden Unfällen mit Sachschaden (i.e.S.)													
unter 16	47	12	-	-	-	1	-	-	-	-	-	11	35
männlich	43	10	-	-	-	1	-	-	-	-	-	9	33
weiblich	4	2	-	-	-	-	-	-	-	-	-	2	2
16 - 17	65	24	9	2	7	-	-	-	-	-	-	6	41
männlich	61	20	7	2	5	-	-	-	-	-	-	6	41
weiblich	4	4	2	-	2	-	-	-	-	-	-	-	-
17 - 18	102	31	-	3	5	16	1	-	-	-	-	6	71
männlich	94	27	-	3	4	13	1	-	-	-	-	6	67
weiblich	8	4	-	-	1	3	-	-	-	-	-	-	4
18 - 19	1 300	1 232	458	352	403	4	1	-	-	-	-	4	68
männlich	1 018	958	355	285	312	2	-	-	-	-	-	4	60
weiblich	282	274	103	77	91	2	1	-	-	-	-	-	8
19 - 20	1 347	1 298	85	106	314	791	1	-	-	-	-	1	49
männlich	1 073	1 028	68	85	249	624	1	-	-	-	-	1	45
weiblich	274	270	17	21	65	167	-	-	-	-	-	-	4
20 - 21	1 236	1 182	48	55	103	355	617	2	-	-	-	2	54
männlich	944	897	41	44	81	280	449	2	-	-	-	-	47
weiblich	290	284	7	11	22	74	168	-	-	-	-	2	6
21 - 25	4 773	4 600	105	147	315	595	697	1 786	948	-	-	7	173
männlich	3 761	3 603	86	119	261	499	574	1 357	701	-	-	6	158
weiblich	1 012	997	19	28	54	96	123	429	247	-	-	1	15
25 - 30	5 999	5 784	103	131	208	445	389	798	2 808	894	-	8	215
männlich	4 575	4 382	79	104	172	389	320	646	2 036	630	-	6	193
weiblich	1 424	1 402	24	27	36	56	69	152	772	264	-	2	22
30 - 35	5 306	5 157	65	66	140	227	237	506	1 198	2 704	-	14	149
männlich	3 985	3 853	47	51	114	195	189	388	955	1 906	-	8	132
weiblich	1 320	1 303	18	15	26	32	47	118	243	798	-	6	17
35 - 45	7 124	6 937	61	78	177	283	217	446	1 180	2 804	1 666	25	187
männlich	5 210	5 051	47	67	143	230	183	356	952	1 927	1 128	18	159
weiblich	1 913	1 885	14	11	34	53	34	89	228	877	538	7	28
45 - 55	4 503	4 422	23	24	69	113	89	255	599	842	2 398	10	81
männlich	3 372	3 304	17	20	57	87	75	207	508	632	1 692	9	68
weiblich	1 131	1 118	6	4	12	26	14	48	91	210	706	1	13
55 - 65	3 365	3 321	14	8	21	53	33	93	372	521	2 195	11	44
männlich	2 654	2 613	13	4	20	45	27	76	320	401	1 697	10	41
weiblich	710	707	1	4	1	8	6	17	52	120	498	-	3
65 - 70	862	855	1	1	6	2	6	18	73	107	638	3	7
männlich	674	669	-	1	5	2	5	17	64	82	490	3	5
weiblich	188	186	1	-	1	-	1	1	9	25	148	-	2
70 - 75	565	561	3	-	2	1	5	15	37	63	433	2	4
männlich	427	424	3	-	1	1	5	11	30	43	328	2	3
weiblich	138	137	-	-	1	-	-	4	7	20	105	-	1
75 und mehr	480	479	1	1	2	1	6	6	22	30	410	-	1
männlich	389	388	-	1	1	-	6	6	19	23	332	-	1
weiblich	91	91	1	-	1	1	-	-	3	7	78	-	-
Zusammen	37 074	35 895	976	984	1 772	2 887	2 299	3 925	7 237	7 965	7 740	110	1 179
männlich	28 280	27 227	763	786	1 425	2 368	1 835	3 066	5 585	5 644	5 667	88	1 053
weiblich	8 789	8 664	213	198	347	518	463	858	1 652	2 321	2 073	21	125
Ohne Angabe	2 985	2 962	-	-	-	1	1	2	2	4	3	2 949	23
Insgesamt ...	40 059	38 857	976	984	1 772	2 888	2 300	3 927	7 239	7 969	7 743	3 059	1 202

*) Summenzeilen einschl. ohne Angabe des Geschlechts.

Noch: 5.9 Beteiligte nach Dauer der Fahrerlaubnis, Altersgruppen und Geschlecht *)
5.9.2 Führer von Personenkraftwagen

Alter von ... bis unter ... Jahren Geschlecht	Insgesamt	Dauer der Fahrerlaubnis von ... bis unter ...											Ohne erfor- der- liche Fahrer- laubnis
		zusammen	Monaten			Jahren						ohne Angabe	
			unter 3	3 - 6	6 - 12	1 - 2	2 - 3	3 - 5	5 - 10	10 - 20	20 und mehr		
bei Unfällen mit Personenschaden													
unter 16	51	-	-	-	-	-	-	-	-	-	-	-	51
männlich	38	-	-	-	-	-	-	-	-	-	-	-	38
weiblich	13	-	-	-	-	-	-	-	-	-	-	-	13
16 - 17	48	-	-	-	-	-	-	-	-	-	-	-	48
männlich	39	-	-	-	-	-	-	-	-	-	-	-	39
weiblich	9	-	-	-	-	-	-	-	-	-	-	-	9
17 - 18	51	3	1	1	1	-	-	-	-	-	-	-	48
männlich	48	3	1	1	1	-	-	-	-	-	-	-	45
weiblich	3	-	-	-	-	-	-	-	-	-	-	-	3
18 - 19	3 076	2 996	1 040	883	1 069	3	1	-	-	-	-	-	80
männlich	2 198	2 129	727	633	766	3	-	-	-	-	-	-	69
weiblich	878	867	313	250	303	-	1	-	-	-	-	-	11
19 - 20	3 461	3 379	191	269	831	2 081	5	1	-	-	-	1	82
männlich	2 474	2 405	134	189	607	1 469	5	1	-	-	-	-	69
weiblich	987	974	57	80	224	612	-	-	-	-	-	1	13
20 - 21	3 360	3 281	117	168	308	1 010	1 671	7	-	-	-	-	79
männlich	2 344	2 278	92	111	220	692	1 156	7	-	-	-	-	66
weiblich	1 016	1 003	25	57	88	318	515	-	-	-	-	-	13
21 - 25	11 636	11 420	281	371	681	1 321	1 621	4 606	2 533	-	-	6	216
männlich	7 984	7 795	210	287	519	985	1 119	3 052	1 621	-	-	2	189
weiblich	3 651	3 624	71	84	161	336	502	1 554	912	-	-	4	27
25 - 30	14 417	14 120	188	230	482	920	922	1 845	7 308	2 205	-	20	297
männlich	9 492	9 254	140	171	360	687	695	1 344	4 537	1 307	-	13	238
weiblich	4 923	4 865	48	59	122	233	227	501	2 771	897	-	7	58
30 - 35	12 818	12 491	117	150	258	524	477	1 030	2 870	7 047	-	18	327
männlich	8 366	8 097	81	106	189	385	349	745	1 988	4 240	-	14	269
weiblich	4 452	4 394	36	44	69	139	128	285	882	2 807	-	4	58
35 - 45	17 341	16 979	116	175	295	528	455	1 090	2 775	7 022	4 502	21	362
männlich	11 086	10 801	89	127	205	389	337	775	1 944	4 296	2 627	12	285
weiblich	6 255	6 178	27	48	90	139	118	315	831	2 726	1 875	9	77
45 - 55	11 661	11 506	45	68	119	198	218	503	1 488	2 123	6 727	17	155
männlich	7 835	7 698	29	49	89	141	169	368	1 152	1 411	4 275	15	137
weiblich	3 826	3 808	16	19	30	57	49	135	336	712	2 452	2	18
55 - 65	9 188	9 102	25	22	63	106	93	324	964	1 446	6 049	10	86
männlich	6 837	6 768	21	21	49	80	69	257	789	1 071	4 402	9	69
weiblich	2 351	2 334	4	1	14	26	24	67	175	375	1 647	1	17
65 - 70	2 467	2 449	2	4	10	19	21	49	169	311	1 862	2	18
männlich	1 954	1 938	1	4	9	17	15	44	148	234	1 465	1	16
weiblich	513	511	1	-	1	2	6	5	21	77	397	1	2
70 - 75	1 655	1 642	2	4	5	11	8	24	83	200	1 305	-	13
männlich	1 200	1 190	2	1	5	7	5	21	72	139	938	-	10
weiblich	455	452	-	3	-	4	3	3	11	61	367	-	3
75 und mehr	1 426	1 414	-	4	6	6	11	16	62	113	1 196	-	12
männlich	1 092	1 085	-	3	5	5	5	13	53	81	920	-	7
weiblich	334	329	-	1	1	1	6	3	9	32	276	-	5
Zusammen	92 656	90 782	2 125	2 349	4 128	6 727	5 503	9 495	18 252	20 467	21 641	95	1 874
männlich	62 987	61 441	1 527	1 703	3 024	4 850	3 924	6 627	12 304	12 779	14 627	66	1 546
weiblich	29 666	29 339	598	646	1 103	1 867	1 579	2 868	5 948	7 687	7 014	29	327
Ohne Angabe	4 126	4 079	-	-	1	2	1	2	4	2	8	4 059	47
Insgesamt ...	96 782	94 861	2 125	2 349	4 129	6 729	5 504	9 497	18 256	20 469	21 649	4 154	1 921

*) Summenzeilen einschl. ohne Angabe des Geschlechts.

Noch: 5.9 Beteiligte nach Dauer der Fahrerlaubnis, Altersgruppen und Geschlecht *)
Noch: 5.9.2 Führer von Personenkraftwagen

Alter von ... bis unter ... Jahren Geschlecht	Insgesamt	Dauer der Fahrerlaubnis von ... bis unter ...										Ohne erfor- der- liche Fahrer- laubnis	
		zusammen	Monaten			Jahren							ohne Angabe
			unter 3	3 - 6	6 - 12	1 - 2	2 - 3	3 - 5	5 - 10	10 - 20	20 und mehr		
bei schwerwiegenden Unfällen mit Sachschaden (i.e.S.)													
unter 16	31	-	-	-	-	-	-	-	-	-	-	-	31
männlich	29	-	-	-	-	-	-	-	-	-	-	-	29
weiblich	2	-	-	-	-	-	-	-	-	-	-	-	2
16 - 17	39	-	-	-	-	-	-	-	-	-	-	-	39
männlich	39	-	-	-	-	-	-	-	-	-	-	-	39
weiblich	-	-	-	-	-	-	-	-	-	-	-	-	-
17 - 18	68	1	-	-	-	-	-	-	-	-	-	1	67
männlich	64	1	-	-	-	-	-	-	-	-	-	1	63
weiblich	4	-	-	-	-	-	-	-	-	-	-	-	4
18 - 19	1 266	1 198	450	354	392	1	-	-	-	-	-	1	68
männlich	988	928	349	277	301	-	-	-	-	-	-	1	60
weiblich	278	270	101	77	91	1	-	-	-	-	-	-	8
19 - 20	1 305	1 260	83	101	310	765	1	-	-	-	-	-	45
männlich	1 032	991	66	80	245	599	1	-	-	-	-	-	41
weiblich	273	269	17	21	65	166	-	-	-	-	-	-	4
20 - 21	1 182	1 132	45	55	99	335	594	2	-	-	-	2	50
männlich	892	849	38	44	77	260	428	2	-	-	-	-	43
weiblich	288	282	7	11	22	74	166	-	-	-	-	2	6
21 - 25	4 483	4 317	95	129	287	543	646	1 706	906	-	-	5	166
männlich	3 478	3 327	76	101	233	448	524	1 279	662	-	-	4	151
weiblich	1 005	990	19	28	54	95	122	427	244	-	-	1	15
25 - 30	5 372	5 186	95	110	170	372	330	682	2 589	832	-	6	186
männlich	3 969	3 804	72	85	136	318	262	532	1 824	571	-	4	165
weiblich	1 403	1 382	23	25	34	54	68	150	765	261	-	2	21
30 - 35	4 671	4 532	58	57	114	188	204	436	1 016	2 451	-	8	139
männlich	3 377	3 255	40	42	90	156	157	322	779	1 666	-	3	122
weiblich	1 293	1 276	18	15	24	32	46	114	237	785	-	5	17
35 - 45	6 269	6 100	54	67	147	246	190	380	975	2 481	1 540	20	169
männlich	4 386	4 245	41	57	114	194	156	293	752	1 622	1 003	13	141
weiblich	1 882	1 854	13	10	33	52	34	86	223	859	537	7	28
45 - 55	3 942	3 870	20	20	58	96	73	213	506	728	2 148	8	72
männlich	2 824	2 765	14	16	46	71	59	166	416	522	1 448	7	59
weiblich	1 118	1 105	6	4	12	25	14	47	90	206	700	1	13
55 - 65	3 031	2 989	13	8	18	49	31	85	323	465	1 989	8	42
männlich	2 326	2 287	12	4	17	41	25	68	272	345	1 496	7	39
weiblich	704	701	1	4	1	8	6	17	51	120	493	-	3
65 - 70	829	822	1	1	5	2	5	17	71	104	616	-	7
männlich	645	640	-	1	5	2	4	16	62	80	470	-	5
weiblich	184	182	1	-	-	-	1	1	9	24	146	-	2
70 - 75	558	554	3	-	2	1	5	14	36	63	429	1	4
männlich	420	417	3	-	1	1	5	10	29	43	324	1	3
weiblich	138	137	-	-	1	-	-	4	7	20	105	-	1
75 und mehr	474	473	1	1	2	1	6	6	22	30	404	-	1
männlich	383	382	-	1	1	-	6	6	19	23	326	-	1
weiblich	91	91	1	-	1	1	-	-	3	7	78	-	-
Zusammen	33 520	32 434	918	903	1 604	2 599	2 085	3 541	6 444	7 154	7 126	60	1 086
männlich	24 852	23 891	711	708	1 266	2 090	1 627	2 694	4 815	4 872	5 067	41	961
weiblich	8 663	8 539	207	195	338	508	457	846	1 629	2 282	2 059	18	124
Ohne Angabe	2 699	2 677	-	-	-	1	1	2	1	4	2	2 666	22
Insgesamt ...	36 219	35 111	918	903	1 604	2 600	2 086	3 543	6 445	7 158	7 128	2 726	1 108

*) Summenzeilen einschl. ohne Angabe des Geschlechts.

5.10 Hauptverursacher nach Dauer der Fahrerlaubnis, Altersgruppen und Geschlecht *)
 5.10.1 Kraftfahrzeugführer insgesamt

Alter von ... bis unter ... Jahren Geschlecht	Insgesamt	Dauer der Fahrerlaubnis von ... bis unter ...											Ohne erfor- der- liche Fahrer- laubnis	
		zusammen	Monaten			Jahren						ohne Angabe		
			unter 3	3 - 6	6 - 12	1 - 2	2 - 3	3 - 5	5 - 10	10 - 20	20 und mehr			
bei Unfällen mit Personenschaden														
unter 16	239	166	-	2	-	-	-	-	-	-	-	164	73	
männlich	204	142	-	1	-	-	-	-	-	-	-	141	62	
weiblich	35	24	-	1	-	-	-	-	-	-	-	23	11	
16 - 17	543	479	161	97	74	1	-	-	-	-	-	146	64	
männlich	439	385	119	81	54	1	-	-	-	-	-	130	54	
weiblich	104	94	42	16	20	-	-	-	-	-	-	16	10	
17 - 18	406	336	18	26	88	131	-	-	-	-	-	73	70	
männlich	328	261	14	19	64	98	-	-	-	-	-	66	67	
weiblich	78	75	4	7	24	33	-	-	-	-	-	7	3	
18 - 19	2 468	2 385	856	683	764	35	13	2	-	-	-	32	83	
männlich	1 809	1 734	603	507	561	24	10	2	-	-	-	27	75	
weiblich	659	651	253	176	203	11	3	-	-	-	-	5	8	
19 - 20	2 551	2 468	151	221	640	1 425	7	3	-	-	-	21	83	
männlich	1 914	1 842	109	160	485	1 067	3	2	-	-	-	16	72	
weiblich	637	626	42	61	155	358	4	1	-	-	-	5	11	
20 - 21	2 275	2 200	87	127	215	676	1 076	5	-	-	-	14	75	
männlich	1 657	1 591	72	95	159	475	773	5	-	-	-	12	66	
weiblich	618	609	15	32	56	201	303	-	-	-	-	2	9	
21 - 25	7 668	7 458	250	293	520	978	1 100	2 839	1 442	-	-	36	210	
männlich	5 504	5 412	190	234	408	759	807	2 005	984	-	-	25	192	
weiblich	2 063	2 045	60	59	111	219	293	834	458	-	-	11	18	
25 - 30	9 132	8 861	175	184	381	747	685	1 206	4 197	1 238	-	48	271	
männlich	6 509	6 283	136	141	301	603	542	940	2 764	816	-	40	226	
weiblich	2 621	2 577	39	43	80	144	143	266	1 433	421	-	8	44	
30 - 35	8 026	7 767	114	112	219	457	356	694	1 818	3 908	-	89	259	
männlich	5 773	5 553	84	89	167	359	276	536	1 349	2 611	-	82	220	
weiblich	2 253	2 214	30	23	52	98	80	158	469	1 297	-	7	39	
35 - 45	10 537	10 235	95	150	241	395	310	729	1 773	4 050	2 340	152	302	
männlich	7 373	7 130	75	114	185	314	243	555	1 347	2 714	1 449	134	243	
weiblich	3 164	3 105	20	36	56	81	67	174	426	1 336	891	18	59	
45 - 55	6 772	6 646	37	47	89	146	151	334	935	1 316	3 517	74	126	
männlich	4 891	4 780	23	35	68	113	127	256	757	955	2 384	62	111	
weiblich	1 881	1 866	14	12	21	33	24	78	178	361	1 133	12	15	
55 - 65	5 598	5 532	20	14	42	80	65	200	600	941	3 479	91	66	
männlich	4 280	4 224	19	13	33	63	50	166	511	729	2 559	81	56	
weiblich	1 318	1 308	1	1	9	17	15	34	89	212	920	10	10	
65 - 70	1 596	1 580	1	3	6	16	14	30	105	198	1 183	24	16	
männlich	1 276	1 263	1	3	6	14	12	26	94	144	941	22	13	
weiblich	320	317	-	-	-	2	2	4	11	54	242	2	3	
70 - 75	1 180	1 167	-	2	3	5	4	19	61	149	911	13	13	
männlich	838	828	-	-	3	4	2	17	53	103	637	9	10	
weiblich	342	339	-	2	-	1	2	2	8	46	274	4	3	
75 und mehr	1 142	1 131	-	5	4	6	8	12	48	88	948	12	11	
männlich	877	871	-	4	3	5	5	11	39	65	727	12	6	
weiblich	265	260	-	1	1	1	3	1	9	23	221	-	5	
Zusammen	60 133	58 411	1 965	1 966	3 286	5 098	3 789	6 073	10 979	11 888	12 378	989	1 722	
männlich	43 772	42 299	1 445	1 496	2 497	3 899	2 850	4 521	7 898	8 137	8 697	859	1 473	
weiblich	16 358	16 110	520	470	788	1 199	939	1 552	3 081	3 750	3 681	130	248	
Ohne Angabe	1 907	1 905	-	-	-	3	2	2	3	2	5	1 888	2	
Insgesamt ...	62 040	60 316	1 965	1 966	3 286	5 101	3 791	6 075	10 982	11 890	12 383	2 877	1 724	

*) Summenzeilen einschl. ohne Angabe des Geschlechts.

Noch: 5.10 Hauptverursacher nach Dauer der Fahrerlaubnis, Altersgruppen und Geschlecht *)
 Noch: 5.10.1 Kraftfahrzeugführer insgesamt

Alter von ... bis unter ... Jahren Geschlecht	Insgesamt	Dauer der Fahrerlaubnis von ... bis unter ...											Ohne erfor- der- liche Fahrer- laubnis	
		zusammen	Monaten			Jahren								ohne Angabe
			unter 3	3 - 6	6 - 12	1 - 2	2 - 3	3 - 5	5 - 10	10 - 20	20 und mehr			
bei schwerwiegenden Unfällen mit Sachschaden (i.e.S.)														
unter 16	39	10	-	-	-	1	-	-	-	-	-	9	29	
männlich	36	8	-	-	-	1	-	-	-	-	-	7	28	
weiblich	3	2	-	-	-	-	-	-	-	-	-	2	1	
16 - 17	58	18	5	2	5	-	-	-	-	-	-	6	40	
männlich	55	15	3	2	4	-	-	-	-	-	-	6	40	
weiblich	3	3	2	-	1	-	-	-	-	-	-	-	-	
17 - 18	82	15	-	3	3	4	1	-	-	-	-	4	67	
männlich	77	14	-	3	2	4	1	-	-	-	-	4	63	
weiblich	5	1	-	-	1	-	-	-	-	-	-	-	4	
18 - 19	900	837	334	253	247	2	-	-	-	-	-	1	63	
männlich	704	648	257	194	196	-	-	-	-	-	-	1	56	
weiblich	196	189	77	59	51	2	-	-	-	-	-	-	7	
19 - 20	863	818	60	79	208	470	-	-	-	-	-	1	45	
männlich	710	668	49	62	174	382	-	-	-	-	-	1	42	
weiblich	153	150	11	17	34	88	-	-	-	-	-	-	3	
20 - 21	773	726	28	37	73	229	358	-	-	-	-	1	47	
männlich	593	553	25	32	54	184	258	-	-	-	-	-	40	
weiblich	178	172	3	5	19	44	100	-	-	-	-	1	6	
21 - 25	2 736	2 585	66	91	168	366	422	967	504	-	-	1	151	
männlich	2 193	2 052	57	73	139	307	349	756	370	-	-	1	141	
weiblich	543	533	9	18	29	59	73	211	134	-	-	-	10	
25 - 30	3 133	2 965	63	78	120	253	191	410	1 433	416	-	1	168	
männlich	2 439	2 287	50	59	101	219	154	337	1 062	304	-	1	152	
weiblich	694	678	13	19	19	34	37	73	371	112	-	-	16	
30 - 35	2 635	2 530	38	39	86	133	122	302	618	1 191	-	1	105	
männlich	1 970	1 874	27	29	67	115	96	222	480	837	-	1	96	
weiblich	664	655	11	10	19	18	25	80	138	354	-	-	9	
35 - 45	3 431	3 294	32	53	116	163	129	249	586	1 242	722	2	137	
männlich	2 492	2 378	25	45	95	138	108	197	459	835	474	2	114	
weiblich	938	915	7	8	21	25	21	51	127	407	248	-	23	
45 - 55	2 190	2 135	16	16	41	72	56	139	302	407	1 086	-	55	
männlich	1 606	1 562	14	13	33	55	49	111	259	308	720	-	44	
weiblich	584	573	2	3	8	17	7	28	43	99	366	-	11	
55 - 65	1 696	1 673	8	3	12	30	17	59	199	269	1 075	1	23	
männlich	1 297	1 275	8	1	12	25	11	46	170	202	799	1	22	
weiblich	399	398	-	2	-	5	6	13	29	67	276	-	1	
65 - 70	500	495	-	1	4	2	2	12	47	59	366	2	5	
männlich	389	386	-	1	3	2	2	11	40	46	279	2	3	
weiblich	111	109	-	-	1	-	-	1	7	13	87	-	2	
70 - 75	381	378	2	-	2	1	2	8	28	43	290	2	3	
männlich	284	282	2	-	1	1	2	6	22	29	217	2	2	
weiblich	97	96	-	-	1	-	-	2	6	14	73	-	1	
75 und mehr	360	360	1	1	1	-	5	4	15	24	309	-	-	
männlich	294	294	-	1	1	-	5	4	12	19	252	-	-	
weiblich	66	66	1	-	-	-	-	-	3	5	57	-	-	
Zusammen	19 777	18 839	653	656	1 086	1 726	1 305	2 150	3 732	3 651	3 848	32	938	
männlich	15 139	14 296	517	515	882	1 433	1 035	1 690	2 874	2 580	2 741	29	843	
weiblich	4 634	4 540	136	141	204	292	269	459	858	1 071	1 107	3	94	
Ohne Angabe	956	952	-	-	-	1	1	2	1	4	2	951	4	
Insgesamt ...	20 743	19 801	653	656	1 086	1 727	1 306	2 152	3 733	3 655	3 850	983	942	

*) Summenzeilen einschl. ohne Angabe des Geschlechts.

Noch: 5.10 Hauptverursacher nach Dauer der Fahrerlaubnis, Altersgruppen und Geschlecht *)
 5.10.2 Führer von Personenkraftwagen

Alter von ... bis unter ... Jahren Geschlecht	Insgesamt	Dauer der Fahrerlaubnis von ... bis unter ...											Ohne erfor- der- liche Fahrer- laubnis
		zusammen	Monaten			Jahren						ohne Angabe	
			unter 3	3 - 6	6 - 12	1 - 2	2 - 3	3 - 5	5 - 10	10 - 20	20 und mehr		
bei Unfällen mit Personenschaden													
unter 16	39	-	-	-	-	-	-	-	-	-	-	-	39
männlich	33	-	-	-	-	-	-	-	-	-	-	-	33
weiblich	6	-	-	-	-	-	-	-	-	-	-	-	6
16 - 17	38	-	-	-	-	-	-	-	-	-	-	-	38
männlich	30	-	-	-	-	-	-	-	-	-	-	-	30
weiblich	8	-	-	-	-	-	-	-	-	-	-	-	8
17 - 18	44	2	-	1	1	-	-	-	-	-	-	-	42
männlich	43	2	-	1	1	-	-	-	-	-	-	-	41
weiblich	1	-	-	-	-	-	-	-	-	-	-	-	1
18 - 19	2 242	2 175	817	646	711	1	-	-	-	-	-	-	67
männlich	1 628	1 568	574	475	518	1	-	-	-	-	-	-	60
weiblich	614	607	243	171	193	-	-	-	-	-	-	-	7
19 - 20	2 307	2 238	143	201	578	1 314	2	-	-	-	-	-	69
männlich	1 713	1 653	104	145	434	968	2	-	-	-	-	-	60
weiblich	594	585	39	56	144	346	-	-	-	-	-	-	9
20 - 21	2 052	1 992	71	107	191	630	989	4	-	-	-	-	60
männlich	1 463	1 409	57	75	138	437	698	4	-	-	-	-	54
weiblich	589	583	14	32	53	193	291	-	-	-	-	-	6
21 - 25	6 645	6 466	193	236	421	779	960	2 567	1 310	-	-	-	179
männlich	4 712	4 549	143	187	322	581	683	1 762	871	-	-	-	163
weiblich	1 932	1 916	50	49	98	198	277	805	439	-	-	-	16
25 - 30	7 463	7 248	123	121	272	553	513	947	3 648	1 070	-	1	215
männlich	4 987	4 810	89	86	209	420	383	694	2 268	661	-	-	177
weiblich	2 474	2 437	34	35	63	133	130	253	1 380	408	-	1	37
30 - 35	6 405	6 184	77	86	167	315	278	546	1 436	3 278	-	1	221
männlich	4 266	4 083	54	66	123	232	208	394	988	2 017	-	1	183
weiblich	2 139	2 101	23	20	44	83	70	152	448	1 261	-	-	38
35 - 45	8 461	8 223	71	118	174	301	232	583	1 411	3 283	2 049	1	238
männlich	5 453	5 265	53	85	123	229	173	419	997	2 000	1 185	1	188
weiblich	3 008	2 958	18	33	51	72	59	164	414	1 283	864	-	50
45 - 55	5 629	5 529	22	40	72	105	112	267	760	1 097	3 053	1	100
männlich	3 810	3 723	12	28	52	74	92	191	585	744	1 944	1	87
weiblich	1 819	1 806	10	12	20	31	20	76	175	353	1 109	-	13
55 - 65	4 843	4 784	13	13	32	65	55	175	527	820	3 084	-	59
männlich	3 554	3 505	12	12	23	48	41	141	439	613	2 176	-	49
weiblich	1 289	1 279	1	1	9	17	14	34	88	207	908	-	10
65 - 70	1 474	1 461	1	3	6	13	12	30	100	185	1 111	-	13
männlich	1 160	1 149	1	3	6	11	10	26	89	132	871	-	11
weiblich	314	312	-	-	-	2	2	4	11	53	240	-	2
70 - 75	1 132	1 122	-	2	3	5	4	18	56	147	887	-	10
männlich	795	788	-	-	3	4	2	16	48	101	614	-	7
weiblich	337	334	-	2	-	1	2	2	8	46	273	-	3
75 und mehr	1 100	1 090	-	4	4	6	8	12	45	88	923	-	10
männlich	839	834	-	3	3	5	5	11	36	65	706	-	5
weiblich	261	256	-	1	1	1	3	1	9	23	217	-	5
Zusammen	49 874	48 514	1 531	1 578	2 632	4 087	3 165	5 149	9 293	9 968	11 107	4	1 360
männlich	34 486	33 338	1 099	1 166	1 955	3 010	2 297	3 658	6 321	6 333	7 496	3	1 148
weiblich	15 385	15 174	432	412	676	1 077	868	1 491	2 972	3 634	3 611	1	211
Ohne Angabe	1 665	1 664	-	-	-	2	1	2	3	2	5	1 649	1
Insgesamt ...	51 539	50 178	1 531	1 578	2 632	4 089	3 166	5 151	9 296	9 970	11 112	1 653	1 361

*) Summenzeilen einschl. ohne Angabe des Geschlechts.

Noch: 5.10 Hauptverursacher nach Dauer der Fahrerlaubnis, Altersgruppen und Geschlecht *)
 Noch: 5.10.2 Führer von Personenkraftwagen

Alter von ... bis unter ... Jahren Geschlecht	Insgesamt	Dauer der Fahrerlaubnis von ... bis unter ...										Ohne erfor- der- liche Fahrer- laubnis	
		zusammen	Monaten			Jahren							ohne Angabe
			unter 3	3 - 6	6 - 12	1 - 2	2 - 3	3 - 5	5 - 10	10 - 20	20 und mehr		
bei schwerwiegenden Unfällen mit Sachschaden (i.e.S.)													
unter 16	27	-	-	-	-	-	-	-	-	-	-	-	27
männlich	26	-	-	-	-	-	-	-	-	-	-	-	26
weiblich	1	-	-	-	-	-	-	-	-	-	-	-	1
16 - 17	39	-	-	-	-	-	-	-	-	-	-	-	39
männlich	39	-	-	-	-	-	-	-	-	-	-	-	39
weiblich	-	-	-	-	-	-	-	-	-	-	-	-	-
17 - 18	65	1	-	-	-	-	-	-	-	-	-	1	64
männlich	61	1	-	-	-	-	-	-	-	-	-	1	60
weiblich	4	-	-	-	-	-	-	-	-	-	-	-	4
18 - 19	884	821	329	249	242	1	-	-	-	-	-	-	63
männlich	691	635	254	190	191	-	-	-	-	-	-	-	56
weiblich	193	186	75	59	51	1	-	-	-	-	-	-	7
19 - 20	835	794	58	75	205	456	-	-	-	-	-	-	41
männlich	682	644	47	58	171	368	-	-	-	-	-	-	38
weiblich	153	150	11	17	34	88	-	-	-	-	-	-	3
20 - 21	739	695	27	37	71	213	346	-	-	-	-	1	44
männlich	561	524	24	32	52	168	248	-	-	-	-	-	37
weiblich	176	170	3	5	19	44	98	-	-	-	-	1	6
21 - 25	2 576	2 430	61	81	153	338	393	918	486	-	-	-	146
männlich	2 036	1 900	52	63	124	279	320	708	354	-	-	-	136
weiblich	540	530	9	18	29	59	73	210	132	-	-	-	10
25 - 30	2 812	2 664	58	65	95	219	167	348	1 328	384	-	-	148
männlich	2 129	1 996	45	48	78	186	130	277	959	273	-	-	133
weiblich	683	668	13	17	17	33	37	71	369	111	-	-	15
30 - 35	2 341	2 244	35	35	74	118	109	263	533	1 077	-	-	97
männlich	1 692	1 604	24	25	56	100	84	186	399	730	-	-	88
weiblich	648	639	11	10	18	18	24	77	134	347	-	-	9
35 - 45	3 049	2 921	30	46	96	146	114	219	488	1 107	675	-	128
männlich	2 124	2 019	23	39	76	122	93	169	363	706	428	-	105
weiblich	924	901	7	7	20	24	21	49	125	401	247	-	23
45 - 55	1 934	1 885	14	14	36	62	52	121	258	344	984	-	49
männlich	1 355	1 317	12	11	28	45	45	93	215	247	621	-	38
weiblich	579	568	2	3	8	17	7	28	43	97	363	-	11
55 - 65	1 537	1 515	8	3	11	27	15	54	176	246	975	-	22
männlich	1 141	1 120	8	1	11	22	9	41	147	179	702	-	21
weiblich	396	395	-	2	-	5	6	13	29	67	273	-	1
65 - 70	480	475	-	1	3	2	1	11	46	58	353	-	5
männlich	372	369	-	1	3	2	1	10	39	45	268	-	3
weiblich	108	106	-	-	-	-	-	1	7	13	85	-	2
70 - 75	376	373	2	-	2	1	2	7	27	43	288	1	3
männlich	279	277	2	-	1	1	2	5	21	29	215	1	2
weiblich	97	96	-	-	1	-	-	2	6	14	73	-	1
75 und mehr	356	356	1	1	1	-	5	4	15	24	305	-	-
männlich	290	290	-	1	1	-	5	4	12	19	248	-	-
weiblich	66	66	1	-	-	-	-	-	3	5	57	-	-
Zusammen	18 050	17 174	623	607	989	1 583	1 204	1 945	3 357	3 283	3 580	3	876
männlich	13 478	12 696	491	469	792	1 293	937	1 493	2 509	2 228	2 482	2	782
weiblich	4 568	4 475	132	138	197	289	266	451	848	1 055	1 098	1	93
Ohne Angabe	818	814	-	-	-	1	1	2	-	4	1	805	4
Insgesamt ...	18 868	17 988	623	607	989	1 584	1 205	1 947	3 357	3 287	3 581	808	880

*) Summenzeilen einschl. ohne Angabe des Geschlechts.

5.11 Personenkraftwagen nach Hubraum und Leistung, zulässiger Höchstgeschwindigkeit sowie Alter des Fahrzeugs
 5.11.1 Hauptverursacher nach Unfallfolgen

Gegenstand der Nachweisung	Unfälle mit Personenschaden				Verunglückte				Schwerw. Unfälle mit Sachschaden (i.e.S.)
	insgesamt	mit Getöteten	mit Schwer- verletzten	mit Leicht- verletzten	insgesamt	Getötete	Schwer- Verletzte	Leicht- Verletzte	
Hubraum									
von ... bis unter ... cm 3									
unter 1 200	6 292	63	1 477	4 752	8 429	67	1 782	6 580	1 921
1 200 - 1 400	7 177	71	1 714	5 392	9 737	86	2 055	7 596	2 321
1 400 - 1 700	9 975	118	2 334	7 523	13 487	123	2 860	10 504	3 442
1 700 - 2 000	13 898	172	3 177	10 549	18 688	194	3 903	14 591	5 035
2 000 - 2 500	3 838	49	881	2 908	5 088	57	1 075	3 956	1 407
2 500 - 3 000	1 735	29	363	1 343	2 341	33	448	1 860	703
3 000 und mehr	721	11	158	552	977	11	197	769	304
Zusammen	43 636	513	10 104	33 019	58 747	571	12 320	45 856	15 133
Ohne Angabe	7 903	154	1 912	5 837	10 994	176	2 411	8 407	3 735
Insgesamt ...	51 539	667	12 016	38 856	69 741	747	14 731	54 263	18 868
Leistung									
von ... bis unter ... kW									
unter 26	497	3	125	369	663	3	147	513	146
26 - 30	603	6	148	449	807	7	185	615	193
30 - 35	2 400	26	558	1 816	3 188	27	672	2 489	704
35 - 38	1 402	16	312	1 074	1 880	17	382	1 481	440
38 - 40	220	2	69	149	320	2	84	234	80
40 - 45	8 144	79	1 884	6 181	11 078	89	2 274	8 715	2 599
45 - 55	4 734	47	1 086	3 601	6 390	52	1 324	5 014	1 595
55 - 60	6 235	69	1 453	4 713	8 393	77	1 766	6 550	2 137
60 - 75	7 549	86	1 712	5 751	10 098	102	2 053	7 943	2 622
75 - 85	2 758	40	625	2 093	3 685	42	780	2 863	1 031
85 - 90	2 912	40	683	2 189	3 869	44	834	2 991	1 073
90 - 110	3 065	39	725	2 301	4 094	43	885	3 166	1 186
110 - 120	1 025	21	242	762	1 398	24	321	1 053	433
120 und mehr	2 100	39	487	1 574	2 896	42	619	2 235	894
Zusammen	43 644	513	10 109	33 022	58 759	571	12 326	45 862	15 133
Ohne Angabe	7 895	154	1 907	5 834	10 982	176	2 405	8 401	3 735
Insgesamt ...	51 539	667	12 016	38 856	69 741	747	14 731	54 263	18 868
zulässige Höchstgeschwindigkeit									
von ... bis unter ... km/h									
unter 120	363	3	95	265	461	3	110	348	106
120 - 140	2 590	30	598	1 962	3 535	35	743	2 757	763
140 - 160	12 654	133	2 922	9 599	17 104	142	3 553	13 409	4 100
160 - 180	15 228	157	3 509	11 562	20 431	181	4 217	16 033	5 192
180 - 200	8 266	112	1 897	6 257	11 039	124	2 323	8 592	3 091
200 - 220	2 984	46	710	2 228	4 054	54	901	3 099	1 207
220 - 240	1 181	28	290	863	1 616	28	359	1 229	496
240 und mehr	350	4	83	263	482	4	113	365	166
Zusammen	43 616	513	10 104	32 999	58 722	571	12 319	45 832	15 121
Ohne Angabe	7 923	154	1 912	5 857	11 019	176	2 412	8 431	3 747
Insgesamt ...	51 539	667	12 016	38 856	69 741	747	14 731	54 263	18 868
Alter des Fahrzeugs									
von ... bis unter ... Jahren									
unter 1	1 876	18	416	1 442	2 467	18	479	1 970	573
1 - 2	3 305	31	692	2 582	4 334	33	818	3 483	1 052
2 - 3	3 110	31	652	2 427	4 041	33	777	3 231	1 028
3 - 4	2 972	29	692	2 251	3 836	32	791	3 013	926
4 - 5	3 323	41	740	2 542	4 465	44	908	3 513	1 268
5 - 6	3 848	51	867	2 930	5 138	53	1 043	4 042	1 223
6 - 8	6 398	82	1 537	4 779	8 632	91	1 925	6 616	2 270
8 - 10	6 126	82	1 407	4 637	8 327	91	1 747	6 489	2 200
10 - 12	5 291	60	1 285	3 946	7 293	73	1 581	5 639	1 860
12 und mehr	7 494	91	1 846	5 557	10 358	106	2 286	7 966	2 764
Zusammen	43 743	516	10 134	33 093	58 891	574	12 355	45 962	15 164
Ohne Angabe	7 796	151	1 882	5 763	10 850	173	2 376	8 301	3 704
Insgesamt ...	51 539	667	12 016	38 856	69 741	747	14 731	54 263	18 868

Noch: 5.11 Personenkraftwagen nach Hubraum und Leistung, zulässiger Höchstgeschwindigkeit sowie Alter des Fahrzeugs
 5.11.2 Beteiligte Fahrzeugführer nach Altersgruppen

Gegenstand der Nachweisung	Insgesamt	Führer von Personenkraftwagen im Alter von ... bis unter ... Jahren								Ohne Angabe
		unter 18	18 - 21	21 - 25	25 - 35	35 - 45	45 - 55	55 - 65	65 und mehr	

bei Unfällen mit Personenschaden

Hubraum

von ... bis unter ... cm³

unter 1 200	11 733	37	2 228	2 057	3 321	1 717	981	615	438	339
1 200 - 1 400	13 646	17	1 947	2 112	4 019	2 176	1 239	1 053	729	354
1 400 - 1 700	18 859	22	2 039	2 435	5 715	3 188	2 074	1 747	1 129	510
1 700 - 2 000	26 281	35	1 778	2 560	7 445	5 298	3 618	2 978	1 847	722
2 000 - 2 500	7 089	7	332	539	1 768	1 568	1 281	948	464	182
2 500 - 3 000	3 171	4	118	172	696	688	655	498	252	88
3 000 und mehr	1 246	2	47	61	234	261	296	216	90	39
Zusammen	82 025	124	8 489	9 936	23 198	14 896	10 144	8 055	4 949	2 234
Ohne Angabe	14 757	26	1 408	1 700	4 037	2 445	1 517	1 133	599	1 892
Insgesamt	96 782	150	9 897	11 636	27 235	17 341	11 661	9 188	5 548	4 126

Leistung

von ... bis unter ... kW

unter 26	917	15	184	171	256	143	73	26	24	25
26 - 30	1 099	1	234	184	324	155	78	50	38	35
30 - 35	4 587	9	855	784	1 304	691	411	226	158	149
35 - 38	2 636	6	480	454	738	388	217	170	114	69
38 - 40	390	1	66	68	103	62	28	28	19	15
40 - 45	15 371	21	2 235	2 477	4 552	2 437	1 426	1 138	719	411
45 - 55	8 861	7	952	1 068	2 597	1 525	1 045	855	584	228
55 - 60	11 745	10	1 162	1 334	3 335	2 209	1 406	1 228	764	297
60 - 75	14 298	19	1 055	1 385	4 155	2 855	1 918	1 553	964	393
75 - 85	5 083	6	416	584	1 427	935	684	530	371	130
85 - 90	5 683	12	276	510	1 594	1 178	846	673	409	185
90 - 110	5 689	9	313	523	1 497	1 165	895	742	398	147
110 - 120	1 913	1	88	176	454	389	335	285	146	39
120 und mehr	3 762	7	175	264	864	767	782	551	241	111
Zusammen	82 034	124	8 491	9 938	23 200	14 899	10 144	8 055	4 949	2 234
Ohne Angabe	14 748	26	1 406	1 698	4 035	2 442	1 517	1 133	599	1 892
Insgesamt	96 782	150	9 897	11 636	27 235	17 341	11 661	9 188	5 548	4 126

zulässige Höchstgeschwindigkeit

von ... bis unter ... km/h

unter 120	636	14	100	103	178	94	67	45	16	19
120 - 140	4 539	7	709	681	1 254	807	470	303	161	147
140 - 160	23 786	34	3 481	3 551	6 946	3 922	2 352	1 719	1 112	669
160 - 180	29 029	28	2 745	3 206	8 362	5 482	3 519	2 975	1 965	747
180 - 200	15 609	29	997	1 574	4 334	2 977	2 237	1 861	1 163	437
200 - 220	5 620	5	335	627	1 488	1 052	882	731	352	138
220 - 240	2 164	6	105	161	498	421	469	325	122	57
240 und mehr	608	1	17	32	134	131	145	92	39	17
Zusammen	81 991	124	8 489	9 935	23 194	14 896	10 141	8 051	4 930	2 231
Ohne Angabe	14 791	26	1 408	1 701	4 041	2 445	1 520	1 137	618	1 895
Insgesamt	96 782	150	9 897	11 636	27 235	17 341	11 661	9 188	5 548	4 126

Alter des Fahrzeugs

von ... bis unter ... Jahren

unter 1	3 682	7	245	329	1 032	784	558	405	225	97
1 - 2	6 406	3	381	574	1 748	1 309	1 023	811	403	154
2 - 3	6 054	8	345	511	1 622	1 273	960	780	391	164
3 - 4	5 704	6	318	542	1 532	1 159	891	735	372	149
4 - 5	6 629	12	419	654	1 889	1 290	966	775	441	183
5 - 6	7 378	10	642	869	2 093	1 368	940	803	462	191
6 - 8	12 036	23	1 233	1 494	3 455	2 194	1 401	1 160	763	313
8 - 10	11 501	20	1 475	1 636	3 239	1 873	1 284	944	705	325
10 - 12	9 675	13	1 418	1 375	2 834	1 634	937	704	507	253
12 und mehr	13 152	22	2 029	1 972	3 827	2 045	1 211	945	687	414
Zusammen	82 217	124	8 505	9 956	23 271	14 929	10 171	8 062	4 956	2 243
Ohne Angabe	14 565	26	1 392	1 680	3 964	2 412	1 490	1 126	592	1 883
Insgesamt	96 782	150	9 897	11 636	27 235	17 341	11 661	9 188	5 548	4 126

Noch: 5. Beteiligte an Straßenverkehrsunfällen 1996

Noch: 5.11 Personenkraftwagen nach Hubraum und Leistung, zulässiger Höchstgeschwindigkeit sowie Alter des Fahrzeugs
 Noch: 5.11.2 Beteiligte Fahrzeugführer nach Altersgruppen

Gegenstand der Nachweisung	Insgesamt	Führer von Personenkraftwagen im Alter von ... bis unter ... Jahren								Ohne Angabe
		unter 18	18 - 21	21 - 25	25 - 35	35 - 45	45 - 55	55 - 65	65 und mehr	

bei schwerwiegenden Unfällen mit Sachschaden (i.e.S.)

Hubraum

von ... bis unter ... cm³

unter 1 200	3 645	24	729	621	996	490	250	151	103	281
1 200 - 1 400	4 472	25	677	700	1 270	619	358	296	211	316
1 400 - 1 700	6 584	27	794	903	1 924	1 065	599	499	360	413
1 700 - 2 000	10 061	27	748	1 109	2 872	1 947	1 213	1 029	603	513
2 000 - 2 500	2 756	10	128	232	691	580	493	318	160	144
2 500 - 3 000	1 352	3	62	93	351	281	206	184	104	68
3 000 und mehr	575	2	15	33	136	137	118	75	35	24
Zusammen	29 445	118	3 153	3 691	8 240	5 119	3 237	2 552	1 576	1 759
Ohne Angabe	6 774	20	600	792	1 803	1 150	705	479	285	940
Insgesamt ...	36 219	138	3 753	4 483	10 043	6 269	3 942	3 031	1 861	2 699

Leistung

von ... bis unter ... kW

unter 26	290	1	66	46	73	32	22	12	8	30
26 - 30	351	3	70	59	92	58	15	10	7	37
30 - 35	1 385	9	268	235	398	194	89	62	37	93
35 - 38	860	4	168	147	251	107	66	34	30	53
38 - 40	136	1	31	25	29	19	6	4	6	15
40 - 45	4 970	30	789	784	1 360	709	438	331	186	343
45 - 55	3 129	12	338	413	872	524	318	255	194	203
55 - 60	4 118	17	412	472	1 161	716	431	420	245	244
60 - 75	5 250	11	467	590	1 488	974	632	473	332	293
75 - 85	1 969	6	182	237	560	386	212	198	99	89
85 - 90	2 183	8	140	203	668	465	263	210	124	102
90 - 110	2 307	11	131	246	626	432	332	250	144	135
110 - 120	812	-	33	81	221	163	125	89	59	41
120 und mehr	1 685	5	68	153	441	340	288	204	105	81
Zusammen	29 445	118	3 153	3 691	8 240	5 119	3 237	2 552	1 576	1 759
Ohne Angabe	6 774	20	600	792	1 803	1 150	705	479	285	940
Insgesamt ...	36 219	138	3 753	4 483	10 043	6 269	3 942	3 031	1 861	2 699

zulässige Höchstgeschwindigkeit

von ... bis unter ... km/h

unter 120	214	1	34	38	55	38	20	10	6	12
120 - 140	1 458	4	207	193	399	247	153	89	42	124
140 - 160	7 823	47	1 241	1 214	2 157	1 196	661	480	307	520
160 - 180	10 299	37	1 020	1 178	2 867	1 821	1 130	958	655	633
180 - 200	6 062	21	474	675	1 771	1 125	736	620	350	290
200 - 220	2 312	8	126	277	643	443	315	243	142	115
220 - 240	953	-	42	94	268	173	160	108	55	53
240 und mehr	305	-	7	20	79	76	60	40	11	12
Zusammen	29 426	118	3 151	3 589	8 239	5 119	3 235	2 548	1 568	1 759
Ohne Angabe	6 793	20	602	794	1 804	1 150	707	483	293	940
Insgesamt ...	36 219	138	3 753	4 483	10 043	6 269	3 942	3 031	1 861	2 699

Alter des Fahrzeugs

von ... bis unter ... Jahren

unter 1	1 233	4	91	119	343	239	180	125	69	63
1 - 2	2 152	4	118	187	586	488	298	259	110	102
2 - 3	2 126	9	110	198	537	461	307	247	150	107
3 - 4	1 939	6	122	176	549	372	289	223	105	97
4 - 5	2 536	6	204	268	722	449	354	256	144	133
5 - 6	2 543	3	225	293	725	439	307	243	152	156
6 - 8	4 449	17	474	611	1 258	725	449	386	265	264
8 - 10	4 216	17	528	607	1 175	728	394	321	201	245
10 - 12	3 461	21	526	500	997	523	296	216	151	231
12 und mehr	4 855	31	759	742	1 368	703	367	288	233	364
Zusammen	29 510	118	3 157	3 701	8 260	5 127	3 241	2 564	1 580	1 762
Ohne Angabe	6 709	20	596	782	1 783	1 142	701	467	281	937
Insgesamt ...	36 219	138	3 753	4 483	10 043	6 269	3 942	3 031	1 861	2 699

Noch: 5.11 Personenkraftwagen nach Hubraum und Leistung, zulässiger Höchstgeschwindigkeit sowie Alter des Fahrzeugs
5.11.3 Hauptverursacher nach Altersgruppen

Gegenstand der Nachweisung	Insgesamt	Führer von Personenkraftwagen im Alter von ... bis unter ... Jahren								Ohne Angabe
		unter 18	18 - 21	21 - 25	25 - 35	35 - 45	45 - 55	55 - 65	65 und mehr	

bei Unfällen mit Personenschaden

Hubraum

von ... bis unter ... cm³

unter 1 200	6 292	28	1 479	1 160	1 657	839	459	337	308	25
1 200 - 1 400	7 177	13	1 264	1 187	2 048	1 007	574	564	489	31
1 400 - 1 700	9 975	19	1 356	1 400	2 927	1 571	1 003	910	757	32
1 700 - 2 000	13 898	31	1 230	1 493	3 889	2 627	1 762	1 536	1 246	84
2 000 - 2 500	3 838	6	236	326	961	826	640	514	313	16
2 500 - 3 000	1 735	3	75	102	377	363	359	281	161	14
3 000 und mehr	721	1	37	42	131	135	166	136	62	11
Zusammen	43 636	101	5 677	5 710	11 990	7 368	4 963	4 278	3 336	213
Ohne Angabe	7 903	20	924	935	1 878	1 093	666	565	370	1 452
Insgesamt	51 539	121	6 601	6 645	13 868	8 461	5 629	4 843	3 706	1 665

Leistung

von ... bis unter ... kW

unter 26	497	8	120	103	131	70	30	14	20	1
26 - 30	603	1	152	107	176	74	39	24	26	4
30 - 35	2 400	8	558	421	641	331	195	124	113	9
35 - 38	1 402	5	321	263	349	190	105	89	74	6
38 - 40	220	1	43	42	63	23	9	24	14	1
40 - 45	8 144	17	1 458	1 372	2 297	1 187	673	618	486	41
45 - 55	4 734	7	632	621	1 313	748	559	433	401	20
55 - 60	6 235	8	816	785	1 728	1 055	664	653	510	16
60 - 75	7 549	18	720	791	2 209	1 415	903	801	652	40
75 - 85	2 758	5	278	341	776	498	326	276	248	10
85 - 90	2 912	10	183	295	793	592	416	324	281	18
90 - 110	3 065	8	222	308	797	601	429	422	258	20
110 - 120	1 025	1	56	106	231	191	171	167	96	6
120 und mehr	2 100	4	120	157	492	396	444	309	157	21
Zusammen	43 644	101	5 679	5 712	11 991	7 371	4 963	4 278	3 336	213
Ohne Angabe	7 895	20	922	933	1 877	1 090	666	565	370	1 452
Insgesamt	51 539	121	6 601	6 645	13 868	8 461	5 629	4 843	3 706	1 665

zulässige Höchstgeschwindigkeit

von ... bis unter ... km/h

unter 120	363	7	69	62	98	48	37	27	13	2
120 - 140	2 590	7	484	427	706	428	245	171	111	11
140 - 160	12 654	28	2 278	2 012	3 501	1 937	1 150	926	765	57
160 - 180	15 228	25	1 883	1 808	4 289	2 644	1 671	1 533	1 312	63
180 - 200	8 266	25	656	932	2 246	1 507	1 089	987	780	44
200 - 220	2 984	4	229	354	793	523	424	400	237	20
220 - 240	1 181	4	64	97	282	215	261	172	76	10
240 und mehr	350	1	15	18	73	67	85	60	26	5
Zusammen	43 616	101	5 678	5 710	11 988	7 369	4 962	4 276	3 320	212
Ohne Angabe	7 923	20	923	935	1 880	1 092	667	567	386	1 453
Insgesamt	51 539	121	6 601	6 645	13 868	8 461	5 629	4 843	3 706	1 665

Alter des Fahrzeugs

von ... bis unter ... Jahren

unter 1	1 876	4	154	183	519	390	251	221	145	9
1 - 2	3 305	2	254	312	880	651	488	440	265	13
2 - 3	3 110	6	233	291	825	626	456	397	260	16
3 - 4	2 972	5	222	315	778	548	437	386	265	16
4 - 5	3 323	10	263	373	915	599	464	400	282	17
5 - 6	3 848	8	424	509	1 033	676	449	420	308	21
6 - 8	6 398	18	817	839	1 819	1 077	682	617	504	25
8 - 10	6 126	18	985	905	1 663	933	633	502	457	30
10 - 12	5 291	11	960	789	1 485	812	476	373	361	24
12 und mehr	7 494	19	1 378	1 207	2 115	1 076	637	525	493	44
Zusammen	43 743	101	5 690	5 723	12 032	7 388	4 973	4 281	3 340	215
Ohne Angabe	7 796	20	911	922	1 836	1 073	656	562	366	1 450
Insgesamt	51 539	121	6 601	6 645	13 868	8 461	5 629	4 843	3 706	1 665

Noch: 5. Beteiligte an Straßenverkehrsunfällen 1996

Noch: 5.11 Personenkraftwagen nach Hubraum und Leistung, zulässiger Höchstgeschwindigkeit sowie Alter des Fahrzeugs
 Noch: 5.11.3 Hauptverursacher nach Altersgruppen

Gegenstand der Nachweisung	Insgesamt	Führer von Personenkraftwagen im Alter von ... bis unter ... Jahren								Ohne Angabe
		unter 18	18 - 21	21 - 25	25 - 35	35 - 45	45 - 55	55 - 65	65 und mehr	

bei schwerwiegenden Unfällen mit Sachschaden (i.e.S.)

Hubraum

von ... bis unter ... cm³

unter 1 200	1 921	23	472	352	506	254	134	87	74	19
1 200 - 1 400	2 321	23	428	404	655	296	181	166	141	27
1 400 - 1 700	3 442	26	519	517	1 008	537	280	258	243	54
1 700 - 2 000	5 035	27	497	605	1 436	943	587	495	377	68
2 000 - 2 500	1 407	9	90	147	388	267	247	148	101	10
2 500 - 3 000	703	3	40	61	180	138	105	94	70	12
3 000 und mehr	304	2	10	23	74	61	68	42	22	2
Zusammen	15 133	113	2 056	2 109	4 247	2 496	1 602	1 290	1 028	192
Ohne Angabe	3 735	18	402	467	906	553	332	247	184	626
Insgesamt	18 868	131	2 458	2 576	5 153	3 049	1 934	1 537	1 212	818

Leistung

von ... bis unter ... kW

unter 26	146	1	41	23	36	17	13	9	5	1
26 - 30	193	3	48	35	52	29	9	7	6	4
30 - 35	704	9	176	132	183	94	47	38	23	2
35 - 38	440	4	102	77	125	58	33	15	21	5
38 - 40	80	1	23	15	17	9	4	1	6	4
40 - 45	2 599	27	494	469	710	358	221	167	121	32
45 - 55	1 595	12	215	225	457	250	144	144	126	22
55 - 60	2 137	16	280	267	576	366	217	224	169	22
60 - 75	2 622	11	295	329	751	477	279	225	211	44
75 - 85	1 031	6	121	139	291	198	105	98	63	10
85 - 90	1 073	7	100	113	346	195	129	99	73	11
90 - 110	1 186	11	92	140	358	188	164	115	99	19
110 - 120	433	-	23	46	109	88	76	49	38	4
120 und mehr	894	5	46	99	236	169	161	99	67	12
Zusammen	15 133	113	2 056	2 109	4 247	2 496	1 602	1 290	1 028	192
Ohne Angabe	3 735	18	402	467	906	553	332	247	184	626
Insgesamt	18 868	131	2 458	2 576	5 153	3 049	1 934	1 537	1 212	818

zulässige Höchstgeschwindigkeit

von ... bis unter ... km/h

unter 120	106	1	25	21	25	14	8	8	4	-
120 - 140	763	4	133	111	216	130	92	44	22	11
140 - 160	4 100	44	791	713	1 119	599	334	253	198	49
160 - 180	5 192	36	659	650	1 430	885	510	499	448	75
180 - 200	3 091	20	318	387	936	532	361	295	210	32
200 - 220	1 207	8	93	158	336	208	173	112	101	18
220 - 240	496	-	29	55	143	87	90	55	32	5
240 und mehr	165	-	6	12	42	41	34	22	7	2
Zusammen	15 121	113	2 054	2 107	4 247	2 496	1 602	1 288	1 022	192
Ohne Angabe	3 747	18	404	469	906	553	332	249	190	626
Insgesamt	18 868	131	2 458	2 576	5 153	3 049	1 934	1 537	1 212	818

Alter des Fahrzeugs

von ... bis unter ... Jahren

unter 1	573	3	63	72	148	94	81	60	46	6
1 - 2	1 052	3	66	99	293	225	145	132	82	7
2 - 3	1 028	9	74	101	264	213	154	104	100	9
3 - 4	926	6	79	95	256	173	136	112	63	6
4 - 5	1 268	6	135	146	361	214	179	129	88	10
5 - 6	1 223	3	141	167	332	198	158	115	95	14
6 - 8	2 270	16	299	339	651	358	230	192	162	23
8 - 10	2 200	16	331	334	637	373	194	164	127	24
10 - 12	1 860	21	343	311	507	269	141	127	110	31
12 und mehr	2 764	30	528	453	808	381	184	161	157	62
Zusammen	15 164	113	2 059	2 117	4 257	2 498	1 602	1 296	1 030	192
Ohne Angabe	3 704	18	399	459	896	551	332	241	182	626
Insgesamt	18 868	131	2 458	2 576	5 153	3 049	1 934	1 537	1 212	818

5.12 Personenkraftwagen nach Leistung und Alter des Fahrzeugs
 5.12.1 Beteiligte Fahrzeugführer nach Altersgruppen und Geschlecht

Leistung Alter des Fahrzeugs	Insgesamt	Führer von Personenkraftwagen im Alter von ... bis unter ... Jahren								Ohne Angabe
		unter 18	18 - 21	21 - 25	25 - 35	35 - 45	45 - 55	55 - 65	65 und mehr	

bei Unfällen mit Personenschaden

M ä n n l i c h

Leistung

von ... bis unter ... kW

unter 26	378	13	85	70	111	55	18	11	15	-
26 - 30	514	1	136	81	151	66	28	26	24	1
30 - 35	1 866	8	451	339	524	242	135	84	79	4
35 - 38	1 233	5	287	230	338	141	86	78	66	2
38 - 40	203	1	37	38	58	28	14	15	12	-
40 - 45	8 875	17	1 528	1 457	2 596	1 300	771	692	506	8
45 - 55	5 938	6	692	767	1 720	978	702	636	434	3
55 - 60	7 904	8	897	965	2 202	1 419	914	894	598	7
60 - 75	10 192	16	829	1 088	2 960	1 949	1 376	1 212	750	12
75 - 85	3 725	5	356	485	1 043	636	497	413	290	-
85 - 90	4 283	8	229	426	1 179	883	646	564	345	3
90 - 110	4 391	8	262	457	1 164	856	700	510	330	4
110 - 120	1 533	1	76	159	372	287	268	246	121	3
120 und mehr	3 075	7	143	218	725	621	656	482	216	7
Zusammen	54 110	104	6 008	6 780	15 143	9 461	6 811	5 963	3 786	54
Ohne Angabe	9 010	21	1 008	1 204	2 715	1 625	1 024	874	460	79
Insgesamt	63 120	125	7 016	7 984	17 858	11 086	7 835	6 837	4 246	133

Alter des Fahrzeugs

von ... bis unter ... Jahren

unter 1	2 405	6	146	231	651	506	390	293	178	4
1 - 2	4 111	3	240	335	1 102	833	671	614	310	3
2 - 3	3 912	6	227	316	1 053	790	634	586	296	4
3 - 4	3 668	5	200	328	966	758	575	539	292	5
4 - 5	4 268	11	276	433	1 181	795	653	560	357	2
5 - 6	4 773	8	433	590	1 281	881	632	599	341	8
6 - 8	7 865	20	869	1 024	2 210	1 353	947	841	596	5
8 - 10	7 672	13	1 076	1 145	2 170	1 177	858	701	524	8
10 - 12	6 529	10	1 038	967	1 893	1 046	657	519	391	8
12 und mehr	9 030	22	1 512	1 423	2 688	1 340	814	717	507	7
Zusammen	54 233	104	6 017	6 792	15 195	9 479	6 831	5 969	3 792	54
Ohne Angabe	8 887	21	999	1 192	2 663	1 607	1 004	868	454	79
Insgesamt	63 120	125	7 016	7 984	17 858	11 086	7 835	6 837	4 246	133

W e i b l i c h

Leistung

von ... bis unter ... kW

unter 26	515	2	99	101	145	88	55	15	9	1
26 - 30	552	-	98	103	173	89	50	24	14	1
30 - 35	2 576	1	404	445	780	449	275	142	79	-
35 - 38	1 336	1	193	223	400	247	131	92	48	1
38 - 40	172	-	29	30	45	34	14	13	7	-
40 - 45	6 097	4	707	975	1 956	1 137	655	446	213	4
45 - 55	2 700	1	260	301	877	547	343	219	150	2
55 - 60	3 550	2	265	369	1 132	790	492	334	166	-
60 - 75	3 727	3	226	298	1 194	906	542	341	214	3
75 - 85	1 228	1	60	99	384	299	187	117	81	-
85 - 90	1 219	4	47	84	415	295	200	109	64	1
90 - 110	1 157	1	51	66	333	309	195	132	68	2
110 - 120	344	-	12	17	82	102	67	39	25	-
120 und mehr	583	-	32	46	139	146	126	69	25	-
Zusammen	25 756	20	2 483	3 157	8 055	5 438	3 333	2 092	1 163	15
Ohne Angabe	3 957	5	398	494	1 320	817	493	259	139	32
Insgesamt	29 713	25	2 881	3 651	9 375	6 255	3 826	2 351	1 302	47

Alter des Fahrzeugs

von ... bis unter ... Jahren

unter 1	1 186	1	99	98	381	278	168	112	47	2
1 - 2	2 145	-	141	239	646	476	352	197	93	1
2 - 3	1 983	2	118	195	569	483	326	194	95	1
3 - 4	1 892	1	118	214	566	401	316	196	80	-
4 - 5	2 181	1	143	221	708	495	313	215	84	1
5 - 6	2 422	2	209	279	812	487	308	204	121	-
6 - 8	3 863	3	364	470	1 243	841	454	319	167	2
8 - 10	3 517	7	399	491	1 069	696	426	243	181	5
10 - 12	2 902	3	380	408	941	588	280	185	116	1
12 und mehr	3 716	-	517	548	1 139	705	397	228	180	2
Zusammen	25 807	20	2 488	3 163	8 074	5 450	3 340	2 093	1 164	15
Ohne Angabe	3 906	5	393	488	1 301	805	486	258	138	32
Insgesamt	29 713	25	2 881	3 651	9 375	6 255	3 826	2 351	1 302	47

Noch: 5.12 Personenkraftwagen nach Leistung und Alter des Fahrzeugs
 Noch: 5.12.1 Beteiligte Fahrzeugführer nach Altersgruppen und Geschlecht

Leistung Alter des Fahrzeugs	Insgesamt	Führer von Personenkraftwagen im Alter von ... bis unter ... Jahren								Ohne Angabe
		unter 18	18 - 21	21 - 25	25 - 35	35 - 45	45 - 55	55 - 65	65 und mehr	

bei schwerwiegenden Unfällen mit Sachschaden (i.e.S.)

M ä n n l i c h

Leistung

von ... bis unter ... kW

unter 26	150	1	38	28	36	18	14	7	8	-
26 - 30	177	3	48	36	47	29	4	6	4	-
30 - 35	663	9	167	130	194	76	35	29	21	2
35 - 38	447	4	112	76	139	53	25	19	19	-
38 - 40	71	1	22	19	14	8	4	-	2	1
40 - 45	3 061	29	583	535	889	419	258	215	126	7
45 - 55	2 150	10	275	323	627	366	214	196	136	3
55 - 60	2 945	16	351	382	875	501	317	319	181	3
60 - 75	3 878	10	376	509	1 141	709	473	379	276	5
75 - 85	1 524	6	162	212	445	295	159	160	83	2
85 - 90	1 673	8	121	167	538	346	211	173	106	3
90 - 110	1 809	11	107	227	522	340	266	209	126	1
110 - 120	638	-	27	73	182	134	99	71	52	-
120 und mehr	1 336	4	56	139	364	274	234	179	86	-
Zusammen	20 522	112	2 445	2 856	6 013	3 568	2 313	1 962	1 226	27
Ohne Angabe	4 370	20	467	622	1 333	818	511	364	222	13
Insgesamt	24 892	132	2 912	3 478	7 346	4 386	2 824	2 326	1 448	40

Alter des Fahrzeugs

von ... bis unter ... Jahren

unter 1	852	3	65	94	234	171	134	96	55	-
1 - 2	1 483	4	73	125	428	351	208	206	87	1
2 - 3	1 421	9	83	132	361	315	201	196	121	3
3 - 4	1 305	6	82	120	395	258	206	155	82	1
4 - 5	1 728	6	151	111	519	288	259	194	117	3
5 - 6	1 730	2	167	221	501	311	222	184	121	1
6 - 8	3 096	17	366	497	896	489	316	300	210	5
8 - 10	2 972	16	409	485	861	509	288	252	149	3
10 - 12	2 473	20	421	398	771	360	221	167	113	2
12 und mehr	3 507	29	632	599	1 061	521	262	220	175	8
Zusammen	20 567	112	2 449	2 862	6 027	3 573	2 317	1 970	1 230	27
Ohne Angabe	4 325	20	463	616	1 319	813	507	356	218	13
Insgesamt	24 892	132	2 912	3 478	7 346	4 386	2 824	2 326	1 448	40

W e i b l i c h

Leistung

von ... bis unter ... kW

unter 26	111	-	28	18	37	14	8	5	-	1
26 - 30	138	-	22	23	45	29	11	4	3	1
30 - 35	632	-	101	105	204	118	54	33	16	1
35 - 38	361	-	56	71	112	54	41	15	11	1
38 - 40	52	-	9	6	15	11	2	4	4	1
40 - 45	1 575	1	206	249	471	290	180	116	60	2
45 - 55	778	2	63	90	244	158	104	59	58	-
55 - 60	932	1	61	90	286	215	114	100	64	1
60 - 75	1 084	1	81	81	347	265	159	94	56	-
75 - 85	358	-	20	25	115	91	53	38	16	-
85 - 90	411	-	19	36	130	119	52	37	18	-
90 - 110	363	-	24	19	104	91	66	41	18	-
110 - 120	133	-	6	8	39	29	26	18	7	-
120 und mehr	269	1	12	14	77	66	54	25	19	1
Zusammen	7 197	6	708	835	2 226	1 550	924	589	350	9
Ohne Angabe	1 478	-	131	170	470	332	194	115	63	3
Insgesamt	8 675	6	839	1 005	2 696	1 882	1 118	704	413	12

Alter des Fahrzeugs

von ... bis unter ... Jahren

unter 1	318	1	26	25	109	68	46	29	14	-
1 - 2	568	-	45	62	158	137	90	53	23	-
2 - 3	601	-	27	66	176	146	106	51	29	-
3 - 4	538	-	40	56	154	114	83	68	23	-
4 - 5	678	-	53	77	203	160	95	62	27	1
5 - 6	659	1	58	72	224	128	85	59	31	1
6 - 8	1 095	-	108	114	362	236	133	86	55	1
8 - 10	1 003	1	119	122	314	219	106	69	52	1
10 - 12	759	1	105	102	226	163	75	49	38	-
12 und mehr	995	2	127	143	306	182	105	67	58	5
Zusammen	7 214	6	708	839	2 232	1 553	924	593	350	9
Ohne Angabe	1 461	-	131	166	464	329	194	111	63	3
Insgesamt	8 675	6	839	1 005	2 696	1 882	1 118	704	413	12

Noch: 5.12 Personenkraftwagen nach Leistung und Alter des Fahrzeugs
5.12.2 Hauptverursacher nach Altersgruppen und Geschlecht

Leistung Alter des Fahrzeugs	Insgesamt	Führer von Personenkraftwagen im Alter von ... bis unter ... Jahren								Ohne Angabe
		unter 18	18 - 21	21 - 25	25 - 35	35 - 45	45 - 55	55 - 65	65 und mehr	

bei Unfällen mit Personenschaden

M ä n n l i c h

Leistung

von ... bis unter ... kW

unter 26	220	7	59	42	53	31	9	6	13	-
26 - 30	295	1	96	42	86	30	14	11	14	1
30 - 35	1 049	7	307	195	261	122	62	37	54	4
35 - 38	698	5	197	141	159	70	46	39	39	2
38 - 40	129	1	28	25	38	8	6	12	11	-
40 - 45	4 945	15	1 026	863	1 330	632	372	362	340	5
45 - 55	3 335	6	468	466	901	490	392	323	288	1
55 - 60	4 362	7	637	587	1 158	690	423	465	392	3
60 - 75	5 567	15	585	633	1 599	977	627	623	502	6
75 - 85	2 076	4	235	288	563	341	234	218	193	-
85 - 90	2 240	7	150	248	575	430	326	269	233	2
90 - 110	2 404	8	185	272	621	430	336	341	207	4
110 - 120	842	1	52	98	190	148	132	140	78	3
120 und mehr	1 761	4	94	127	423	320	378	269	141	5
Zusammen	29 923	88	4 119	4 027	7 957	4 719	3 357	3 115	2 505	36
Ohne Angabe	4 662	18	685	685	1 296	734	453	439	289	63
Insgesamt	34 585	106	4 804	4 712	9 253	5 453	3 810	3 554	2 794	99

Alter des Fahrzeugs

von ... bis unter ... Jahren

unter 1	1 272	4	93	141	330	256	176	161	109	2
1 - 2	2 193	2	163	197	564	412	322	331	200	2
2 - 3	2 040	5	154	173	546	389	291	292	187	3
3 - 4	1 987	4	147	194	494	371	288	278	206	5
4 - 5	2 218	10	171	257	590	362	308	293	226	1
5 - 6	2 595	7	295	354	656	441	306	303	228	5
6 - 8	4 306	17	585	589	1 163	660	465	436	388	3
8 - 10	4 258	12	738	662	1 126	600	424	365	327	4
10 - 12	3 719	8	725	578	994	512	347	267	282	5
12 und mehr	5 404	19	1 055	890	1 524	726	437	391	356	6
Zusammen	29 992	88	4 127	4 035	7 987	4 729	3 364	3 117	2 509	36
Ohne Angabe	4 593	18	677	677	1 266	724	446	437	285	63
Insgesamt	34 585	106	4 804	4 712	9 253	5 453	3 810	3 554	2 794	99

W e i b l i c h

Leistung

von ... bis unter ... kW

unter 26	276	1	61	61	78	39	21	8	7	-
26 - 30	305	-	56	65	90	44	25	13	12	-
30 - 35	1 346	1	251	226	380	209	133	87	59	-
35 - 38	699	-	124	121	190	120	59	50	35	-
38 - 40	90	-	15	17	25	15	3	12	3	-
40 - 45	3 167	2	432	509	962	555	301	256	146	4
45 - 55	1 380	1	164	155	412	258	167	110	113	-
55 - 60	1 859	1	179	198	569	365	241	188	118	-
60 - 75	1 947	3	135	158	609	438	276	178	150	-
75 - 85	672	1	43	53	213	157	92	58	55	-
85 - 90	657	3	33	47	218	162	90	55	48	1
90 - 110	645	-	37	36	176	171	93	81	51	1
110 - 120	180	-	4	8	41	43	39	27	18	-
120 und mehr	323	-	26	30	69	76	66	40	16	-
Zusammen	13 547	13	1 560	1 684	4 032	2 652	1 606	1 163	831	6
Ohne Angabe	1 872	2	237	248	581	356	213	126	81	28
Insgesamt	15 419	15	1 797	1 932	4 613	3 008	1 819	1 289	912	34

Alter des Fahrzeugs

von ... bis unter ... Jahren

unter 1	598	-	61	42	189	134	75	60	36	1
1 - 2	1 101	-	91	115	316	239	166	109	65	-
2 - 3	1 058	1	79	118	279	237	165	105	73	1
3 - 4	974	1	75	121	284	177	149	108	59	-
4 - 5	1 089	-	92	116	325	237	156	107	56	-
5 - 6	1 237	1	129	155	377	235	143	117	80	-
6 - 8	2 069	1	232	250	654	417	217	181	116	1
8 - 10	1 843	6	247	243	537	333	209	137	130	1
10 - 12	1 554	3	234	211	491	300	129	106	79	1
12 und mehr	2 052	-	323	316	591	350	200	134	137	1
Zusammen	13 575	13	1 563	1 687	4 043	2 659	1 609	1 164	831	6
Ohne Angabe	1 844	2	234	245	570	349	210	125	81	28
Insgesamt	15 419	15	1 797	1 932	4 613	3 008	1 819	1 289	912	34

Noch: 5.12 Personenkraftwagen nach Leistung und Alter des Fahrzeugs
 Noch: 5.12.2 Hauptverursacher nach Altersgruppen und Geschlecht

Leistung Alter des Fahrzeugs	Insgesamt	Führer von Personenkraftwagen im Alter von ... bis unter ... Jahren								Ohne Angabe
		unter 18	18 - 21	21 - 25	25 - 35	35 - 45	45 - 55	55 - 65	65 und mehr	

bei schwerwiegenden Unfällen mit Sachschaden (i.e.S.)

M ä n n l i c h

Leistung

von ... bis unter ... kW

unter 26	88	1	23	16	20	7	11	5	5	-
26 - 30	107	3	32	23	27	13	2	4	3	-
30 - 35	376	9	113	79	92	33	15	19	16	-
35 - 38	250	4	66	43	71	31	13	8	14	-
38 - 40	47	1	17	10	10	3	3	-	2	1
40 - 45	1 719	26	371	325	477	205	132	100	81	2
45 - 55	1 174	10	176	178	342	172	93	106	96	1
55 - 60	1 644	16	241	221	445	269	163	165	122	2
60 - 75	2 014	10	252	288	578	345	194	175	169	3
75 - 85	833	6	106	124	227	156	79	81	53	1
85 - 90	865	7	85	94	282	150	99	83	62	2
90 - 110	979	11	73	133	304	145	129	96	87	1
110 - 120	344	-	19	40	88	70	57	37	33	-
120 und mehr	737	4	38	89	190	141	131	87	57	-
Zusammen	11 177	108	1 613	1 663	3 153	1 740	1 121	966	800	13
Ohne Angabe	2 325	18	321	373	668	384	234	175	141	11
Insgesamt	13 502	126	1 934	2 036	3 821	2 124	1 355	1 141	941	24

Alter des Fahrzeugs

von ... bis unter ... Jahren

unter 1	414	3	43	56	108	56	61	42	35	-
1 - 2	745	3	43	70	215	158	93	100	62	1
2 - 3	703	9	55	68	180	140	92	80	79	-
3 - 4	641	6	56	64	179	122	90	74	50	-
4 - 5	920	6	104	113	251	140	128	95	70	-
5 - 6	894	2	105	129	236	140	116	90	75	1
6 - 8	1 699	16	235	280	484	244	158	148	131	3
8 - 10	1 631	15	260	271	464	252	148	123	97	1
10 - 12	1 409	20	273	249	396	187	107	92	85	-
12 und mehr	2 140	28	442	367	633	292	128	125	118	7
Zusammen	11 196	108	1 616	1 667	3 159	1 741	1 121	969	802	13
Ohne Angabe	2 306	18	318	369	662	383	234	172	139	11
Insgesamt	13 502	126	1 934	2 036	3 821	2 124	1 355	1 141	941	24

W e i b l i c h

Leistung

von ... bis unter ... kW

unter 26	57	-	18	7	16	10	2	4	-	-
26 - 30	82	-	16	12	25	16	7	3	3	-
30 - 35	326	-	63	53	91	61	32	19	7	-
35 - 38	185	-	36	34	54	27	20	7	7	-
38 - 40	30	-	6	5	7	6	1	1	4	-
40 - 45	851	1	123	144	233	153	89	67	40	1
45 - 55	399	2	39	47	114	78	51	38	30	-
55 - 60	473	-	39	46	131	97	64	59	47	-
60 - 75	567	1	43	41	173	132	85	50	42	-
75 - 85	189	-	15	15	64	42	26	17	10	-
85 - 90	199	-	14	19	64	45	30	16	11	-
90 - 110	188	-	19	7	54	42	35	19	12	-
110 - 120	85	-	4	6	21	18	19	12	5	-
120 und mehr	145	1	8	10	46	28	30	12	10	-
Zusammen	3 776	5	443	446	1 093	755	481	324	228	1
Ohne Angabe	793	-	79	94	238	169	98	72	43	-
Insgesamt	4 569	5	522	540	1 331	924	579	396	271	1

Alter des Fahrzeugs

von ... bis unter ... Jahren

unter 1	153	-	20	16	40	28	20	18	11	-
1 - 2	301	-	23	29	78	57	52	32	20	-
2 - 3	316	-	19	33	84	73	62	24	21	-
3 - 4	279	-	23	31	77	51	46	38	13	-
4 - 5	337	-	31	33	97	73	51	34	18	-
5 - 6	317	1	36	38	96	58	42	25	20	1
6 - 8	551	-	64	59	167	114	72	44	31	-
8 - 10	546	1	71	63	173	121	46	41	30	-
10 - 12	420	1	70	62	111	82	34	35	25	-
12 und mehr	568	2	86	86	174	89	56	36	39	-
Zusammen	3 788	5	443	450	1 097	756	481	327	228	1
Ohne Angabe	781	-	79	90	234	168	98	69	43	-
Insgesamt	4 569	5	522	540	1 331	924	579	396	271	1

5.13 Personenkraftwagen nach Leistung und Alter des Fahrzeugs sowie beteiligte Fahrzeugführer nach Dauer der Fahrerlaubnis

Leistung Alter des Fahrzeugs	Insgesamt	Dauer der Fahrerlaubnis von ... bis unter ...										Ohne erfor- der- liche Fahrer- laubnis	
		zusammen	Monaten			Jahren							ohne Angabe
			unter 3	3 - 6	6 - 12	1 - 2	2 - 3	3 - 5	5 - 10	10 - 20	20 und mehr		

Beteiligte Fahrzeugführer

bei Unfällen mit Personenschaden

Leistung

von ... bis unter ... kW

unter 26	917	885	46	39	65	91	64	110	162	181	102	25	32
26 - 30	1 099	1 074	54	53	78	127	73	138	187	181	148	35	25
30 - 35	4 587	4 516	153	167	298	452	338	500	926	845	687	150	71
35 - 38	2 636	2 586	92	119	150	241	215	344	466	474	416	69	50
38 - 40	390	382	14	21	23	42	24	39	67	68	69	15	8
40 - 45	15 371	15 105	439	496	905	1 335	1 111	1 758	2 940	2 952	2 751	418	266
45 - 55	8 861	8 700	215	244	390	625	536	947	1 677	1 912	1 926	228	161
55 - 60	11 745	11 525	271	255	494	824	645	1 115	2 267	2 590	2 767	297	220
60 - 75	14 298	14 046	208	256	499	840	727	1 290	2 808	3 368	3 654	396	252
75 - 85	5 083	4 987	96	110	176	324	263	471	975	1 143	1 298	131	96
85 - 90	5 683	5 568	86	79	137	248	257	463	1 054	1 418	1 644	182	115
90 - 110	5 689	5 567	75	86	155	294	244	488	1 071	1 295	1 705	154	122
110 - 120	1 913	1 876	22	19	44	102	87	135	326	449	652	40	37
120 und mehr	3 762	3 667	56	51	75	183	142	290	617	829	1 312	112	95
Zusammen	82 034	80 484	1 827	1 995	3 489	5 728	4 726	8 088	15 543	17 705	19 131	2 252	1 550
Ohne Angabe	14 748	14 377	298	354	640	1 001	778	1 409	2 713	2 764	2 518	1 902	371
Insgesamt	96 782	94 861	2 125	2 349	4 129	6 729	5 504	9 497	18 256	20 469	21 649	4 154	1 921

Alter des Fahrzeugs

von ... bis unter ...

Jahren													
unter 1	3 682	3 623	58	66	116	203	139	295	675	917	1 057	97	59
1 - 2	6 406	6 317	85	79	162	319	282	504	1 233	1 558	1 935	160	89
2 - 3	6 054	5 966	73	69	125	241	270	479	1 127	1 508	1 910	164	88
3 - 4	5 704	5 621	52	79	136	217	226	490	1 123	1 421	1 726	151	83
4 - 5	6 629	6 515	73	90	183	327	310	629	1 331	1 582	1 805	185	114
5 - 6	7 378	7 270	132	125	265	436	405	694	1 451	1 684	1 888	190	108
6 - 8	12 036	11 829	245	283	484	836	722	1 172	2 362	2 661	2 752	312	207
8 - 10	11 501	11 295	316	348	548	949	761	1 276	2 182	2 269	2 315	331	206
10 - 12	9 675	9 445	293	325	598	919	723	1 073	1 834	1 756	1 670	254	230
12 und mehr	13 152	12 781	503	539	879	1 293	898	1 497	2 262	2 384	2 109	417	371
Zusammen	82 217	80 662	1 830	2 003	3 496	5 740	4 736	8 109	15 580	17 740	19 167	2 261	1 555
Ohne Angabe	14 565	14 199	295	346	633	989	768	1 388	2 676	2 729	2 482	1 893	366
Insgesamt	96 782	94 861	2 125	2 349	4 129	6 729	5 504	9 497	18 256	20 469	21 649	4 154	1 921

dar. Hauptverursacher

Leistung

von ... bis unter ... kW

unter 26	497	479	36	23	46	52	38	60	88	84	51	1	18
26 - 30	603	583	40	39	49	84	40	78	93	89	69	2	20
30 - 35	2 400	2 354	112	122	183	262	179	275	452	398	362	9	46
35 - 38	1 402	1 364	60	83	105	148	124	191	218	221	209	5	38
38 - 40	220	213	10	16	15	24	14	25	39	35	34	1	7
40 - 45	8 144	7 957	318	328	567	819	648	946	1 478	1 410	1 404	39	187
45 - 55	4 734	4 617	153	175	235	375	300	518	871	971	1 000	19	117
55 - 60	6 235	6 079	199	172	323	507	409	591	1 154	1 254	1 454	16	156
60 - 75	7 549	7 359	152	168	325	523	434	712	1 482	1 669	1 858	36	190
75 - 85	2 758	2 691	75	71	108	208	156	262	525	585	692	9	67
85 - 90	2 912	2 835	54	43	90	147	149	263	559	680	833	17	77
90 - 110	3 065	2 981	54	53	106	189	144	275	548	673	919	20	84
110 - 120	1 025	1 001	17	12	23	49	52	81	163	239	360	5	24
120 und mehr	2 100	2 037	37	34	57	125	82	153	353	449	726	21	63
Zusammen	43 644	42 550	1 317	1 339	2 232	3 512	2 769	4 430	8 023	8 757	9 971	200	1 094
Ohne Angabe	7 895	7 628	214	239	400	577	397	721	1 273	1 213	1 141	1 453	267
Insgesamt	51 539	50 178	1 531	1 578	2 632	4 089	3 166	5 151	9 296	9 970	11 112	1 653	1 361

Alter des Fahrzeugs

von ... bis unter ...

Jahren													
unter 1	1 876	1 841	35	46	68	119	83	154	350	439	539	7	35
1 - 2	3 305	3 252	62	50	95	185	154	282	639	762	1 012	11	53
2 - 3	3 110	3 058	45	48	80	155	149	267	568	751	980	15	52
3 - 4	2 972	2 921	34	46	98	142	143	280	567	701	896	14	51
4 - 5	3 323	3 244	49	56	116	193	173	319	660	754	907	17	79
5 - 6	3 848	3 779	104	74	165	259	235	391	764	809	958	20	69
6 - 8	6 398	6 266	174	187	319	511	437	640	1 235	1 320	1 420	23	132
8 - 10	6 126	5 969	220	242	337	574	444	665	1 112	1 143	1 203	29	167
10 - 12	5 291	5 127	225	221	379	573	431	588	937	854	897	22	164
12 und mehr	7 494	7 190	370	375	578	809	528	855	1 212	1 243	1 176	44	304
Zusammen	43 743	42 647	1 319	1 345	2 235	3 520	2 777	4 441	8 044	8 776	9 988	202	1 096
Ohne Angabe	7 796	7 531	212	233	397	569	389	710	1 252	1 194	1 124	1 451	265
Insgesamt	51 539	50 178	1 531	1 578	2 632	4 089	3 166	5 151	9 296	9 970	11 112	1 653	1 361

Noch: 5.13 Personenkraftwagen nach Leistung und Alter des Fahrzeugs sowie beteiligte Fahrzeugführer nach Dauer der Fahrerlaubnis

Leistung Alter des Fahrzeugs	Insgesamt	Dauer der Fahrerlaubnis von ... bis unter ...										Ohne erfor- der- liche Fahrer- laubnis	
		zusammen	Monaten			Jahren							ohne Angabe
			unter 3	3 - 6	6 - 12	1 - 2	2 - 3	3 - 5	5 - 10	10 - 20	20 und mehr		

Beteiligte Fahrzeugführer

bei schwerwiegenden Unfällen mit Sachschaden (i.e.S.)

von ... bis unter ... kW

Leistung													
unter 26	290	284	15	13	17	25	27	36	43	40	37	31	6
26 - 30	351	335	18	16	29	33	25	34	55	54	36	35	16
30 - 35	1 385	1 350	65	43	104	118	116	147	254	225	180	98	35
35 - 38	860	829	33	48	54	85	54	105	148	140	109	53	31
38 - 40	136	131	11	15	6	14	12	13	18	10	17	15	5
40 - 45	4 970	4 822	163	147	304	497	343	563	860	872	723	350	148
45 - 55	3 129	3 034	75	73	143	255	178	337	553	614	596	210	95
55 - 60	4 118	4 000	119	119	188	307	206	399	728	864	826	244	118
60 - 75	5 250	5 111	110	124	208	355	281	470	1 011	1 095	1 167	290	139
75 - 85	1 969	1 897	52	45	77	127	116	175	397	412	405	91	72
85 - 90	2 183	2 121	31	29	69	117	98	199	386	559	526	107	62
90 - 110	2 307	2 232	28	40	62	121	124	206	406	500	610	135	75
110 - 120	812	787	15	10	25	39	40	69	134	193	221	41	25
120 und mehr	1 685	1 631	24	22	54	77	60	160	271	377	503	83	54
Zusammen	29 445	28 564	759	744	1 340	2 170	1 680	2 913	5 264	5 955	5 956	1 783	881
Ohne Angabe	6 774	6 547	159	159	264	430	406	630	1 181	1 203	1 172	943	227
Insgesamt	36 219	35 111	918	903	1 604	2 600	2 086	3 543	6 445	7 158	7 128	2 726	1 108

Alter des Fahrzeugs

von ... bis unter ...

Jahren													
unter 1	1 233	1 199	23	23	37	75	48	103	227	301	300	62	34
1 - 2	2 152	2 102	23	24	48	102	93	165	421	555	569	102	50
2 - 3	2 126	2 087	24	18	52	94	97	186	332	533	640	111	39
3 - 4	1 939	1 898	33	33	50	89	94	169	345	470	516	99	41
4 - 5	2 536	2 481	45	49	83	146	132	234	480	566	611	135	55
5 - 6	2 543	2 487	53	55	100	148	130	242	483	547	568	161	56
6 - 8	4 449	4 356	93	100	200	354	266	465	829	880	901	268	93
8 - 10	4 216	4 102	145	121	244	351	250	450	793	793	706	249	114
10 - 12	3 461	3 322	123	123	218	358	232	392	604	549	488	235	139
12 und mehr	4 855	4 592	199	200	309	460	343	515	761	769	672	364	263
Zusammen	29 510	28 626	761	746	1 341	2 177	1 685	2 921	5 275	5 963	5 971	1 786	884
Ohne Angabe	6 709	6 485	157	157	263	423	401	622	1 170	1 195	1 157	940	224
Insgesamt	36 219	35 111	918	903	1 604	2 600	2 086	3 543	6 445	7 158	7 128	2 726	1 108

dar. Hauptverursacher

von ... bis unter ... kW

Leistung													
unter 26	146	141	11	10	9	14	15	18	18	21	24	1	5
26 - 30	193	180	16	12	17	18	14	19	28	29	23	4	13
30 - 35	704	674	45	32	63	69	76	78	120	101	88	2	30
35 - 38	440	413	25	30	29	46	28	51	81	57	61	5	27
38 - 40	80	75	6	10	4	10	8	10	5	10	4	4	5
40 - 45	2 599	2 479	100	100	185	313	200	319	447	407	377	31	120
45 - 55	1 595	1 518	45	52	89	155	91	178	280	297	309	22	77
55 - 60	2 137	2 040	84	80	114	197	110	218	389	415	413	20	97
60 - 75	2 622	2 514	67	80	125	199	176	245	536	481	564	41	108
75 - 85	1 031	974	38	28	52	71	73	96	217	202	188	9	57
85 - 90	1 073	1 025	20	20	45	73	50	112	203	238	252	12	48
90 - 110	1 186	1 134	24	26	41	86	72	113	217	234	304	17	52
110 - 120	433	415	7	5	19	28	25	39	74	87	128	3	18
120 und mehr	894	857	14	15	34	49	43	93	141	196	260	12	37
Zusammen	15 133	14 439	502	500	826	1 328	981	1 587	2 761	2 770	3 001	183	694
Ohne Angabe	3 735	3 549	121	107	163	256	224	360	596	517	580	625	186
Insgesamt	18 868	17 988	623	607	989	1 584	1 205	1 947	3 357	3 287	3 581	808	880

Alter des Fahrzeugs

von ... bis unter ...

Jahren													
unter 1	573	553	15	16	23	43	27	58	108	116	142	5	20
1 - 2	1 052	1 022	14	18	25	61	55	76	233	245	290	5	30
2 - 3	1 028	999	19	11	34	49	55	93	174	228	327	9	29
3 - 4	926	906	21	23	26	53	56	94	166	209	252	6	20
4 - 5	1 268	1 224	33	35	46	88	76	124	249	258	306	9	44
5 - 6	1 223	1 179	32	31	60	84	70	140	233	248	266	15	44
6 - 8	2 270	2 202	60	66	126	224	145	232	451	420	456	22	68
8 - 10	2 200	2 108	89	88	145	215	151	242	421	388	346	23	92
10 - 12	1 860	1 741	80	76	135	227	135	216	313	261	268	30	119
12 und mehr	2 764	2 534	139	138	207	289	213	318	418	398	355	59	230
Zusammen	15 164	14 468	502	502	827	1 333	983	1 593	2 766	2 771	3 008	183	696
Ohne Angabe	3 704	3 520	121	105	162	251	222	354	591	516	573	625	184
Insgesamt	18 868	17 988	623	607	989	1 584	1 205	1 947	3 357	3 287	3 581	808	880

5.14 Motorräder nach Hubraum und Leistung sowie Alter des Fahrzeugs
5.14.1 Beteiligte Fahrzeugführer nach Altersgruppen

Hubraum Leistung Alter des Fahrzeugs	Insgesamt	Führer von Motorrädern im Alter von ... bis unter ... Jahren								Ohne Angabe
		unter 18	18 - 21	21 - 25	25 - 35	35 - 45	45 - 55	55 - 65	65 und mehr	

Beteiligte Fahrzeugführer

bei Unfällen mit Personenschaden

Hubraum										
von ... bis unter ... cm ³										
unter 81	811	613	83	7	12	54	29	12	1	-
81 - 126	439	107	24	26	46	130	61	33	9	3
126 - 250	405	2	71	47	129	89	19	33	12	3
250 - 350	89	2	14	9	41	13	3	6	1	-
350 - 500	781	1	116	132	317	150	40	18	2	5
500 - 750	2 075	5	159	326	1 046	389	101	37	6	6
750 und mehr	1 441	-	28	136	714	408	101	45	5	4
Zusammen	6 041	730	495	683	2 305	1 233	354	184	36	21
Ohne Angabe	1 760	307	188	181	514	322	121	63	29	35
Insgesamt	7 801	1 037	683	864	2 819	1 555	475	247	65	56

Leistung										
von ... bis unter ... kW										
unter 8	1 086	665	108	34	50	125	57	33	13	1
8 - 14	461	69	40	30	89	132	48	40	9	4
14 - 21	748	1	136	112	321	120	32	18	3	5
21 - 38	1 722	6	183	286	757	330	105	45	6	4
38 - 50	346	-	2	27	163	103	34	13	1	3
50 - 60	322	1	8	24	154	113	15	6	1	-
60 - 70	302	-	7	26	162	79	16	10	2	-
70 - 75	824	1	15	110	463	177	38	16	1	3
75 und mehr	247	-	1	35	145	54	9	2	-	1
Zusammen	6 058	743	500	684	2 304	1 233	354	183	36	21
Ohne Angabe	1 743	294	183	180	515	322	121	64	29	35
Insgesamt	7 801	1 037	683	864	2 819	1 555	475	247	65	56

Alter des Fahrzeugs										
von ... bis unter ... Jahren										
unter 1	925	136	56	90	281	221	91	40	6	4
1 - 2	868	123	52	94	313	194	59	26	5	2
2 - 3	652	91	63	65	234	133	36	24	3	3
3 - 4	599	74	54	77	231	112	32	17	2	-
4 - 5	488	69	35	75	184	78	28	14	2	3
5 - 6	392	44	30	60	163	62	20	11	1	1
6 - 8	514	45	48	61	250	76	17	11	5	1
8 - 10	344	29	36	41	145	65	13	10	4	1
10 - 12	307	50	27	27	135	51	9	5	1	2
12 und mehr	1 076	126	106	97	387	258	60	27	10	5
Zusammen	6 165	787	507	687	2 323	1 250	365	185	39	22
Ohne Angabe	1 636	250	176	177	496	305	110	62	26	34
Insgesamt	7 801	1 037	683	864	2 819	1 555	475	247	65	56

dar. Hauptverursacher

Hubraum										
von ... bis unter ... cm ³										
unter 81	358	283	30	6	5	19	10	5	-	-
81 - 126	171	53	10	8	11	52	25	9	2	1
126 - 250	155	-	33	14	50	30	9	14	3	2
250 - 350	36	1	7	5	11	7	1	4	-	-
350 - 500	327	-	49	72	127	57	13	7	-	2
500 - 750	901	3	88	161	417	168	41	17	4	2
750 und mehr	599	-	12	73	293	160	43	14	4	-
Zusammen	2 547	340	229	339	914	493	142	70	13	7
Ohne Angabe	679	134	69	78	202	97	36	19	15	29
Insgesamt	3 226	474	298	417	1 116	590	178	89	28	36

Leistung										
von ... bis unter ... kW										
unter 8	453	302	43	15	13	49	18	9	4	-
8 - 14	185	38	16	10	34	44	23	17	1	2
14 - 21	314	1	67	56	123	48	12	4	1	2
21 - 38	716	3	88	139	288	135	35	22	4	2
38 - 50	136	-	1	13	60	37	17	7	1	-
50 - 60	131	-	5	12	62	45	5	2	-	-
60 - 70	130	-	2	17	72	26	8	4	1	-
70 - 75	368	-	9	61	195	81	16	4	1	1
75 und mehr	119	-	1	16	67	28	7	-	-	-
Zusammen	2 552	344	232	339	914	493	141	69	13	7
Ohne Angabe	674	130	66	78	202	97	37	20	15	29
Insgesamt	3 226	474	298	417	1 116	590	178	89	28	36

Alter des Fahrzeugs										
von ... bis unter ... Jahren										
unter 1	400	71	33	43	107	94	37	13	1	1
1 - 2	381	46	24	52	135	88	23	10	2	1
2 - 3	284	43	31	39	96	51	14	9	1	-
3 - 4	246	35	21	35	96	36	15	8	-	-
4 - 5	218	32	16	38	79	34	12	4	2	1
5 - 6	174	20	17	29	63	32	7	5	-	1
6 - 8	207	17	27	24	102	23	7	5	2	-
8 - 10	137	11	16	24	52	25	5	3	1	-
10 - 12	116	23	11	11	46	16	5	2	1	1
12 und mehr	437	63	39	47	149	101	21	11	4	2
Zusammen	2 600	361	235	342	925	500	146	70	14	7
Ohne Angabe	626	113	63	75	191	90	32	19	14	29

Noch: 5.14 Motorräder nach Hubraum und Leistung sowie Alter des Fahrzeugs
 Noch: 5.14.1 Beteiligte Fahrzeugführer nach Altersgruppen

Hubraum Leistung Alter des Fahrzeugs	Insgesamt	Führer von Motorrädern im Alter von ... bis unter ... Jahren								Ohne Angabe
		unter 18	18 - 21	21 - 25	25 - 35	35 - 45	45 - 55	55 - 65	65 und mehr	

Beteiligte Fahrzeugführer

bei schwerwiegenden Unfällen mit Sachschaden (i.e.S.)

Hubraum										
von ... bis unter ... cm ³										
unter 81	27	21	1	-	2	1	-	-	-	2
81 - 126	11	3	-	-	5	1	2	-	-	-
126 - 250	11	-	1	1	4	3	-	-	-	2
250 - 350	2	-	-	-	2	-	-	-	-	-
350 - 500	37	-	5	4	18	6	2	-	-	2
500 - 750	99	-	9	16	46	11	4	3	2	8
750 und mehr	81	-	3	5	34	29	3	2	1	4
Zusammen	268	24	19	26	111	51	11	5	3	18
Ohne Angabe	68	5	2	9	29	10	3	1	-	9
Insgesamt	336	29	21	35	140	61	14	6	3	27

Leistung										
von ... bis unter ... kW										
unter 8	30	22	1	-	3	1	-	-	-	3
8 - 14	14	3	-	-	4	4	2	-	-	1
14 - 21	30	-	5	3	19	2	-	-	-	1
21 - 38	73	-	8	10	30	11	4	1	2	7
38 - 50	15	-	-	2	9	1	1	1	1	-
50 - 60	13	-	-	1	7	3	1	-	-	1
60 - 70	22	-	1	3	5	10	-	2	-	1
70 - 75	59	-	3	6	27	16	3	1	-	3
75 und mehr	12	-	1	1	6	3	-	-	-	1
Zusammen	268	25	19	26	110	51	11	5	3	18
Ohne Angabe	68	4	2	9	30	10	3	1	-	9
Insgesamt	336	29	21	35	140	61	14	6	3	27

Alter des Fahrzeugs										
von ... bis unter ... Jahren										
unter 1	39	2	5	3	14	10	2	-	-	3
1 - 2	43	6	2	2	18	6	4	2	-	3
2 - 3	36	3	4	4	14	10	1	-	-	-
3 - 4	26	4	-	6	11	3	-	1	1	-
4 - 5	21	2	-	1	11	4	-	-	-	3
5 - 6	13	3	1	2	5	-	1	-	-	1
6 - 8	17	2	2	1	3	5	-	-	-	4
8 - 10	16	-	1	1	8	4	1	-	1	-
10 - 12	19	2	2	3	6	5	-	1	-	-
12 und mehr	39	1	2	3	21	4	2	1	1	4
Zusammen	269	25	19	26	111	51	11	5	3	18
Ohne Angabe	67	4	2	9	29	10	3	1	-	9
Insgesamt	336	29	21	35	140	61	14	6	3	27

dar. Hauptverursacher

Hubraum										
von ... bis unter ... cm ³										
unter 81	12	10	-	-	1	1	-	-	-	-
81 - 126	4	2	-	-	1	-	1	-	-	-
126 - 250	3	-	1	-	1	-	-	-	-	1
250 - 350	1	-	-	-	1	-	-	-	-	-
350 - 500	7	-	1	-	4	1	-	-	-	1
500 - 750	34	-	1	6	20	3	-	-	1	3
750 und mehr	27	-	1	3	10	8	-	2	1	2
Zusammen	88	12	4	9	38	13	1	2	2	7
Ohne Angabe	27	2	1	3	9	4	1	1	-	6
Insgesamt	115	14	5	12	47	17	2	3	2	13

Leistung										
von ... bis unter ... kW										
unter 8	14	11	-	-	1	1	-	-	-	1
8 - 14	5	2	-	-	2	-	1	-	-	-
14 - 21	7	-	2	-	4	1	-	-	-	-
21 - 38	16	-	1	4	7	1	-	-	1	2
38 - 50	5	-	-	-	4	-	-	-	1	-
50 - 60	5	-	-	-	4	-	-	-	-	1
60 - 70	10	-	-	2	1	5	-	2	-	-
70 - 75	22	-	-	2	13	4	-	-	-	3
75 und mehr	5	-	1	1	2	1	-	-	-	-
Zusammen	89	13	4	9	38	13	1	2	2	7
Ohne Angabe	26	1	1	3	9	4	1	1	-	6
Insgesamt	115	14	5	12	47	17	2	3	2	13

Alter des Fahrzeugs										
von ... bis unter ... Jahren										
unter 1	15	2	2	-	6	3	1	-	-	1
1 - 2	13	2	-	2	8	-	-	-	-	1
2 - 3	13	-	-	3	5	3	-	-	-	-
3 - 4	9	3	-	1	3	-	-	1	1	-
4 - 5	7	1	-	-	2	2	-	-	-	2
5 - 6	7	2	1	1	2	-	-	-	-	1
6 - 8	2	1	-	-	1	-	-	-	-	-
8 - 10	8	-	-	1	3	3	-	-	1	-
10 - 12	6	-	1	1	3	-	-	1	-	-
12 und mehr	9	-	-	-	5	2	-	-	-	2
Zusammen	89	13	4	9	38	13	1	2	2	7
Ohne Angabe	26	1	1	3	9	4	1	1	-	6

Noch: 5.14 Motorräder nach Hubraum und Leistung sowie Alter des Fahrzeugs
5.14.2 Beteiligte Fahrzeugführer nach der Dauer der Fahrerlaubnis

Hubraum Leistung Alter des Fahrzeugs	Insgesamt	Dauer der Fahrerlaubnis von ... bis unter ...										Ohne erfor- derl. Fahrer- laubnis	
		zusammen	Monaten			Jahren							ohne Angabe
			unter 3	3 - 6	6 - 12	1 - 2	2 - 3	3 - 5	5 - 10	10 - 20	20 u.m.		

Beteiligte Fahrzeugführer

bei Unfällen mit Personenschaden

Hubraum													
von ... bis unter ... cm ³													
unter 81	811	781	146	125	160	232	17	9	16	30	47	-	30
81 - 126	439	423	48	29	30	37	11	12	27	99	127	3	16
126 - 250	405	387	20	25	30	45	35	33	39	94	63	3	18
250 - 350	89	79	5	7	10	13	5	7	7	19	6	-	10
350 - 500	781	759	63	47	103	169	77	52	71	141	42	4	22
500 - 750	2 075	2 023	156	132	202	351	188	166	209	507	106	6	52
750 und mehr	1 441	1 417	57	40	78	148	124	144	214	478	130	4	24
Zusammen	6 041	5 869	495	405	613	985	457	423	582	1 368	521	20	172
Ohne Angabe	1 760	1 664	120	112	187	262	108	115	217	333	175	35	96
Insgesamt	7 801	7 533	615	517	800	1 247	565	538	799	1 701	696	55	268

Leistung													
von ... bis unter ... kW													
unter 8	1 086	1 044	166	146	172	255	37	22	36	89	120	1	42
8 - 14	461	441	42	21	34	47	19	26	35	104	109	4	20
14 - 21	748	718	71	51	79	145	79	58	70	123	37	5	30
21 - 38	1 722	1 675	144	124	219	350	158	97	136	350	94	3	47
38 - 50	346	340	17	7	19	28	28	35	50	123	30	3	6
50 - 60	322	317	17	13	16	29	24	26	34	128	30	-	5
60 - 70	302	296	8	11	22	23	24	20	45	117	26	-	6
70 - 75	824	808	25	25	47	88	74	107	132	245	62	3	16
75 und mehr	247	243	8	7	6	27	17	32	44	87	14	1	4
Zusammen	6 058	5 882	498	405	614	992	460	423	582	1 366	522	20	176
Ohne Angabe	1 743	1 651	117	112	186	255	105	115	217	335	174	35	92
Insgesamt	7 801	7 533	615	517	800	1 247	565	538	799	1 701	696	55	268

Alter des Fahrzeugs													
von ... bis unter ... Jahren													
unter 1	925	897	113	95	98	103	44	39	77	196	129	3	28
1 - 2	868	845	36	43	117	213	49	47	65	191	82	2	23
2 - 3	652	633	63	38	69	111	55	50	56	131	57	3	19
3 - 4	599	583	59	48	66	79	51	55	61	121	43	-	16
4 - 5	488	471	31	35	42	93	38	45	41	112	31	3	17
5 - 6	392	383	31	27	37	65	35	35	38	90	24	1	9
6 - 8	514	498	34	27	44	81	53	51	63	112	32	1	16
8 - 10	344	331	26	16	33	55	33	19	32	83	33	1	13
10 - 12	307	294	28	15	36	60	24	20	31	67	11	2	13
12 und mehr	1 076	1 049	86	70	94	149	83	65	119	283	95	5	27
Zusammen	6 165	5 984	507	414	636	1 009	465	426	583	1 386	537	21	181
Ohne Angabe	1 636	1 549	108	103	164	238	100	112	216	315	159	34	87
Insgesamt	7 801	7 533	615	517	800	1 247	565	538	799	1 701	696	55	268

dar. Hauptverursacher

Hubraum													
von ... bis unter ... cm ³													
unter 81	358	336	84	63	69	78	5	4	6	9	18	-	22
81 - 126	171	157	24	14	15	10	4	5	7	36	41	1	14
126 - 250	155	145	6	13	12	18	10	12	14	35	23	2	10
250 - 350	36	32	1	4	3	8	2	3	3	2	6	-	4
350 - 500	327	315	27	19	49	73	32	18	34	53	9	1	12
500 - 750	901	861	71	63	82	159	82	62	86	205	49	2	40
750 und mehr	599	583	22	13	34	70	49	58	97	190	50	-	16
Zusammen	2 547	2 429	235	189	264	416	184	162	247	530	196	6	118
Ohne Angabe	679	616	55	35	71	99	42	52	73	113	47	29	63
Insgesamt	3 226	3 045	290	224	335	515	226	214	320	643	243	35	181

Leistung													
von ... bis unter ... kW													
unter 8	453	423	91	72	75	80	13	9	13	33	37	-	30
8 - 14	185	169	21	9	15	20	6	11	9	36	40	2	16
14 - 21	314	290	36	26	30	70	27	16	30	39	14	2	24
21 - 38	716	687	58	54	97	144	67	35	59	137	35	1	29
38 - 50	136	133	7	4	9	12	8	15	20	43	15	-	3
50 - 60	131	127	4	6	10	12	14	10	13	48	10	-	4
60 - 70	130	125	1	5	10	13	12	4	20	50	10	-	5
70 - 75	368	360	15	7	16	50	32	46	63	101	29	1	8
75 und mehr	119	116	4	3	2	16	8	16	20	42	5	-	3
Zusammen	2 552	2 430	237	186	264	417	187	162	247	529	195	6	122
Ohne Angabe	674	615	53	38	71	98	39	52	73	114	48	29	59
Insgesamt	3 226	3 045	290	224	335	515	226	214	320	643	243	35	181

Alter des Fahrzeugs													
von ... bis unter ... Jahren													
unter 1	400	378	53	40	45	49	21	14	32	79	45	-	22
1 - 2	381	367	19	16	55	80	19	22	35	84	36	1	14
2 - 3	284	273	30	21	35	44	26	22	23	50	22	-	11
3 - 4	246	233	27	16	24	32	17	29	34	40	14	-	13
4 - 5	218	206	15	20	14	43	15	17	16	54	11	1	12
5 - 6	174	168	17	16	14	33	12	11	16	38	10	1	6
6 - 8	207	195	19	12	15	33	21	22	20	38	15	-	12
8 - 10	137	130	8	5	16	24	19	4	9	33	12	-	7
10 - 12	116	109	14	9	15	23	9	4	11	20	3	1	7
12 und mehr	437	417	39	35	41	64	30	19	51	103	33	2	20
Zusammen	2 600	2 476	241	190	274	425	189	164	247	539	201	6	124
Ohne Angabe	626	569	49	34	61	90	37	50	73	104	42	29	57
Insgesamt	3 226	3 045	290	224	335	515	226	214	320	643	243	35	181

Noch: 5. Beteiligte an Straßenverkehrsunfällen 1996

Noch: 5.14 Motorräder nach Hubraum und Leistung sowie Alter des Fahrzeugs
 Noch: 5.14.2 Beteiligte Fahrzeugführer nach der Dauer der Fahrerlaubnis

<u>Hubraum</u> <u>Leistung</u> Alter des Fahrzeugs	Insgesamt	Dauer der Fahrerlaubnis von ... bis unter ...									Ohne erfor- derl. Fahrer- laubnis	
		zusammen	Monaten			Jahren						ohne Angabe
			unter 3	3 - 6	6 - 12	1 - 2	2 - 3	3 - 5	5 - 10	10 - 20		

Beteiligte Fahrzeugführer

bei schwerwiegenden Unfällen mit Sachschaden (i.e.S.)

Hubraum													
von ... bis unter ... cm ³													
unter 81	27	26	5	-	9	6	1	-	2	1	-	2	1
81 - 126	11	10	1	1	-	-	2	-	-	4	2	-	1
126 - 250	11	11	-	1	2	1	-	-	1	2	2	2	-
250 - 350	2	2	-	-	-	-	-	-	1	1	-	-	-
350 - 500	37	36	2	3	4	9	3	-	2	7	4	2	1
500 - 750	99	94	4	5	12	23	9	6	5	16	6	8	5
750 und mehr	81	78	2	2	6	5	7	8	14	26	4	4	3
Zusammen	268	257	14	12	33	44	22	14	25	57	18	18	11
Ohne Angabe	68	65	1	3	3	11	9	7	3	14	5	9	3
Insgesamt	336	322	15	15	36	55	31	21	28	71	23	27	14

Leistung													
von ... bis unter ... kW													
unter 8	30	29	5	1	9	6	2	-	2	1	-	3	1
8 - 14	14	13	1	-	2	-	1	-	-	4	4	1	1
14 - 21	30	29	-	4	3	9	3	2	1	5	1	1	1
21 - 38	73	71	3	5	11	17	9	2	3	8	6	7	2
38 - 50	15	15	2	1	-	2	-	1	6	3	-	-	-
50 - 60	13	13	-	-	-	-	3	-	1	7	1	1	-
60 - 70	22	21	-	1	4	1	-	-	4	8	2	1	1
70 - 75	59	54	3	-	5	8	3	7	6	16	3	3	5
75 und mehr	12	12	-	-	-	1	1	2	2	4	1	1	-
Zusammen	268	257	14	12	34	44	22	14	25	56	18	18	11
Ohne Angabe	68	65	1	3	2	11	9	7	3	15	5	9	3
Insgesamt	336	322	15	15	36	55	31	21	28	71	23	27	14

Alter des Fahrzeugs													
von ... bis unter ... Jahren													
unter 1	39	34	1	1	6	6	3	-	4	7	3	3	5
1 - 2	43	43	3	2	10	3	3	3	3	9	4	3	-
2 - 3	36	35	4	1	2	9	6	2	4	4	3	-	1
3 - 4	26	26	3	1	3	5	3	2	2	5	2	-	-
4 - 5	21	21	-	-	3	4	1	1	3	6	-	3	-
5 - 6	13	13	1	-	4	2	1	1	1	2	-	1	-
6 - 8	17	16	1	-	1	2	1	2	-	4	1	4	1
8 - 10	16	15	-	1	1	1	-	3	4	4	1	-	1
10 - 12	19	19	1	2	3	5	-	-	2	5	1	-	-
12 und mehr	39	36	-	4	1	7	4	-	2	11	3	4	3
Zusammen	269	258	14	12	34	44	22	14	25	57	18	18	11
Ohne Angabe	67	64	1	3	2	11	9	7	3	14	5	9	3
Insgesamt	336	322	15	15	36	55	31	21	28	71	23	27	14

dar. Hauptverursacher

Hubraum													
von ... bis unter ... cm ³													
unter 81	12	11	3	-	6	-	-	-	2	-	-	-	1
81 - 126	4	4	1	1	-	-	-	-	-	1	1	-	-
126 - 250	3	3	-	-	2	-	-	-	-	-	-	1	-
250 - 350	1	1	-	-	-	-	-	-	1	-	-	-	-
350 - 500	7	6	-	-	-	3	-	-	1	1	-	1	1
500 - 750	34	32	1	3	2	7	6	3	2	4	1	3	2
750 und mehr	27	27	-	1	3	2	3	5	5	3	3	2	-
Zusammen	88	84	5	5	13	12	9	8	11	9	5	7	4
Ohne Angabe	27	24	-	2	1	3	4	3	-	3	2	6	3
Insgesamt	115	108	5	7	14	15	13	11	11	12	7	13	7

Leistung													
von ... bis unter ... kW													
unter 8	14	14	3	1	7	-	-	-	2	-	-	1	-
8 - 14	5	4	1	-	1	-	-	-	-	1	1	-	1
14 - 21	7	6	-	-	2	3	-	1	-	-	-	-	1
21 - 38	16	16	-	3	1	2	4	2	1	-	1	2	-
38 - 50	5	5	-	1	-	-	-	1	2	1	-	-	-
50 - 60	5	5	-	-	-	-	2	-	-	2	-	1	-
60 - 70	10	10	-	-	2	1	-	-	3	2	2	-	-
70 - 75	22	20	1	-	1	5	2	3	2	3	-	3	2
75 und mehr	5	5	-	-	-	1	1	1	1	-	1	-	-
Zusammen	89	85	5	5	14	12	9	8	11	9	5	7	4
Ohne Angabe	26	23	-	2	-	3	4	3	-	3	2	6	3
Insgesamt	115	108	5	7	14	15	13	11	11	12	7	13	7

Alter des Fahrzeugs													
von ... bis unter ... Jahren													
unter 1	15	14	-	1	2	2	3	-	3	1	1	1	1
1 - 2	13	13	3	2	2	1	1	1	1	1	-	1	-
2 - 3	13	12	1	-	-	2	3	2	3	-	1	-	1
3 - 4	9	9	1	-	2	2	1	-	-	1	2	-	-
4 - 5	7	7	-	-	2	-	-	1	1	1	-	2	-
5 - 6	7	7	-	-	3	1	-	1	-	1	-	1	-
6 - 8	2	2	-	-	1	-	-	1	-	-	-	-	-
8 - 10	8	7	-	1	1	-	-	2	2	-	1	-	1
10 - 12	6	6	-	-	1	2	-	-	1	2	-	-	-
12 und mehr	9	8	-	1	-	2	1	-	-	2	-	2	1
Zusammen	89	85	5	5	14	12	9	8	11	9	5	7	4
Ohne Angabe	26	23	-	2	-	3	4	3	-	3	2	6	3
Insgesamt	115	108	5	7	14	15	13	11	11	12	7	13	7

Noch: 5.14 Motorräder nach Hubraum und Leistung sowie Alter des Fahrzeugs
5.14.3 Nach Hauptverursacher und Unfallfolgen

Gegenstand der Nachweisung	Unfälle mit Personenschaden				Verunglückte				Schwerw. Unfälle mit Sachschaden (i.e.S.)
	insgesamt	mit Getöteten	mit Schwer-Verletzten	mit Leicht-Verletzten	insgesamt	Getötete	Schwer-Verletzte	Leicht-Verletzte	

H a u p t v e r u r s a c h e r									
Hubraum									
von ... bis unter ... cm ³									
unter 81	358	6	132	220	433	6	145	282	12
81 - 126	171	2	67	102	192	2	70	120	4
126 - 250	155	5	58	92	177	5	64	108	3
250 - 350	36	2	8	26	42	2	8	32	1
350 - 500	327	7	142	178	376	8	149	219	7
500 - 750	901	33	407	461	1 068	33	439	596	34
750 und mehr	599	20	289	290	705	21	315	369	27
Zusammen	2 547	75	1 103	1 369	2 993	77	1 190	1 726	88
Ohne Angabe	679	22	284	373	823	23	314	486	27
Insgesamt ...	3 226	97	1 387	1 742	3 816	100	1 504	2 212	115
Leistung									
von ... bis unter ... kW									
unter 8	453	6	167	280	545	6	183	356	14
8 - 14	185	4	74	107	208	4	80	124	5
14 - 21	314	9	125	180	368	9	130	229	7
21 - 38	716	18	307	391	825	19	325	481	16
38 - 50	136	6	68	62	166	6	76	84	5
50 - 60	131	5	50	76	153	5	56	92	5
60 - 70	130	4	59	67	157	4	65	88	10
70 - 75	368	18	191	159	438	19	207	212	22
75 und mehr	119	4	65	50	142	4	72	66	5
Zusammen	2 552	74	1 106	1 372	3 002	76	1 194	1 732	89
Ohne Angabe	674	23	281	370	814	24	310	480	26
Insgesamt ...	3 226	97	1 387	1 742	3 816	100	1 504	2 212	115
Alter des Fahrzeugs									
von ... bis unter ... Jahren									
unter 1	400	11	175	214	459	11	186	262	15
1 - 2	381	9	161	211	454	9	176	269	13
2 - 3	284	7	113	164	346	7	129	210	13
3 - 4	246	6	105	135	289	6	111	172	9
4 - 5	218	10	109	99	264	11	122	131	7
5 - 6	174	3	86	85	202	3	92	107	7
6 - 8	207	4	97	106	245	5	103	137	2
8 - 10	137	10	54	73	159	10	59	90	8
10 - 12	116	2	48	66	130	2	49	79	6
12 und mehr	437	14	178	245	518	14	191	313	9
Zusammen	2 600	76	1 126	1 398	3 066	78	1 218	1 770	89
Ohne Angabe	626	21	251	344	750	22	286	442	26
Insgesamt ...	3 226	97	1 387	1 742	3 816	100	1 504	2 212	115
dar. M ä n n l i c h									
Hubraum									
von ... bis unter ... cm ³									
unter 81	283	5	110	168	347	5	122	220	9
81 - 126	139	2	59	78	158	2	62	94	4
126 - 250	129	5	48	76	149	5	54	90	1
250 - 350	30	2	7	21	35	2	7	26	1
350 - 500	259	6	116	137	303	7	123	173	6
500 - 750	814	30	372	412	972	30	403	539	29
750 und mehr	577	20	282	275	683	21	308	354	24
Zusammen	2 231	70	994	1 167	2 647	72	1 079	1 496	74
Ohne Angabe	512	19	223	270	626	20	245	361	19
Insgesamt ...	2 743	89	1 217	1 437	3 273	92	1 324	1 857	93
Leistung									
von ... bis unter ... kW									
unter 8	357	5	139	213	433	5	153	275	9
8 - 14	156	4	64	88	178	4	70	104	4
14 - 21	254	9	98	147	301	9	102	190	7
21 - 38	617	16	273	328	721	17	291	413	13
38 - 50	127	5	65	57	154	5	73	76	5
50 - 60	124	5	45	74	146	5	51	90	3
60 - 70	125	4	58	63	152	4	64	84	10
70 - 75	357	17	189	151	427	18	205	204	18
75 und mehr	117	4	64	49	140	4	71	65	5
Zusammen	2 234	69	995	1 170	2 652	71	1 080	1 501	74
Ohne Angabe	509	20	222	267	621	21	244	356	19
Insgesamt ...	2 743	89	1 217	1 437	3 273	92	1 324	1 857	93
Alter des Fahrzeugs									
von ... bis unter ... Jahren									
unter 1	339	10	152	177	391	10	163	218	14
1 - 2	332	9	144	179	397	9	157	231	10
2 - 3	231	5	93	133	289	5	109	175	13
3 - 4	217	6	91	120	255	6	96	153	6
4 - 5	193	9	98	86	235	10	110	115	3
5 - 6	152	3	78	71	179	3	84	92	6
6 - 8	194	4	94	96	232	5	100	127	2
8 - 10	128	9	50	69	148	9	55	84	7
10 - 12	103	2	43	58	116	2	44	70	6
12 und mehr	382	14	164	204	459	14	176	269	7
Zusammen	2 271	71	1 007	1 193	2 701	73	1 094	1 534	74
Ohne Angabe	472	18	210	244	572	19	230	323	19
Insgesamt ...	2 743	89	1 217	1 437	3 273	92	1 324	1 857	93

5.15 Beteiligte Fahrzeuge nach der Höhe ihres Sachschadens und Ortslage
5.15.1 Bei Unfällen mit Personenschaden

Art der Verkehrsbeteiligung	Insgesamt	Sachschaden der Beteiligten in Höhe von ... bis unter ... DM 1)								Ohne Angabe
		unter 4 000	4 000 - 6 000	6 000 - 8 000	8 000 - 10 000	10 000 - 20 000	20 000 - 30 000	30 000 - 50 000	50 000 und mehr	
Innerhalb von Ortschaften										
Beteiligte Fahrzeuge:										
Mofas, Mopeds	3 017	2 623	65	2	1	1	-	-	-	325
Motorräder	5 275	4 042	560	172	101	158	19	5	2	216
Personenkraftwagen	64 439	31 625	10 532	4 119	2 581	4 727	855	328	72	9 600
Kraftomnibusse	1 063	309	73	16	16	64	6	4	17	558
Liefer- und Lastkraftwagen	3 749	1 787	417	140	79	203	56	23	24	1 020
andere Güterkraftfahrzeuge	379	164	36	6	5	22	6	8	15	117
Landwirt. Zugmaschinen	79	23	3	1	2	3	1	-	1	45
Übrige Kraftfahrzeuge	471	224	43	13	12	28	6	4	5	136
Fahrräder	14 246	9 620	12	-	-	-	-	-	-	4 614
andere Fahrzeuge	781	148	31	4	6	18	3	9	14	548
Zusammen ...	93 499	50 565	11 772	4 473	2 803	5 224	952	381	150	17 179
Außerhalb von Ortschaften, ohne Autobahn										
Beteiligte Fahrzeuge:										
Mofas, Mopeds	633	554	13	2	-	-	-	-	-	64
Motorräder	2 174	1 233	357	132	101	261	21	-	-	69
Personenkraftwagen	23 240	6 772	4 647	2 258	1 819	4 664	1 263	472	141	1 204
Kraftomnibusse	128	27	15	5	5	20	4	5	12	35
Liefer- und Lastkraftwagen	1 657	584	270	84	70	250	96	59	50	194
andere Güterkraftfahrzeuge	323	113	46	13	8	38	10	15	41	39
Landwirt. Zugmaschinen	213	94	18	5	1	9	4	4	2	76
Übrige Kraftfahrzeuge	154	48	22	8	3	20	6	6	7	34
Fahrräder	1 800	1 286	7	-	-	-	-	-	-	507
andere Fahrzeuge	208	16	6	1	2	2	3	1	3	174
Zusammen ...	30 530	10 727	5 401	2 508	2 009	5 264	1 407	562	256	2 396
auf Autobahnen										
Beteiligte Fahrzeuge:										
Mofas, Mopeds	-	-	-	-	-	-	-	-	-	-
Motorräder	352	170	74	29	18	46	1	1	1	12
Personenkraftwagen	9 103	2 199	1 741	714	741	2 003	666	344	142	553
Kraftomnibusse	33	7	6	1	3	3	1	3	4	5
Liefer- und Lastkraftwagen	1 118	296	164	46	42	175	94	60	114	127
andere Güterkraftfahrzeuge	630	171	86	7	7	81	34	35	153	56
Landwirt. Zugmaschinen	-	-	-	-	-	-	-	-	-	-
Übrige Kraftfahrzeuge	58	15	9	7	2	8	5	5	5	2
Fahrräder	4	3	-	-	-	-	-	-	-	1
andere Fahrzeuge	65	2	-	-	-	-	-	-	-	63
Zusammen ...	11 363	2 863	2 080	804	813	2 316	801	448	419	819
Außerhalb von Ortschaften, einschließlich Autobahn										
Beteiligte Fahrzeuge:										
Mofas, Mopeds	633	554	13	2	-	-	-	-	-	64
Motorräder	2 526	1 403	431	161	119	307	22	1	1	81
Personenkraftwagen	32 343	8 971	6 388	2 972	2 560	6 667	1 929	816	283	1 757
Kraftomnibusse	161	34	21	6	8	23	5	8	16	40
Liefer- und Lastkraftwagen	2 775	880	434	130	112	425	190	119	164	321
andere Güterkraftfahrzeuge	953	284	132	20	15	119	44	50	194	95
Landwirt. Zugmaschinen	213	94	18	5	1	9	4	4	2	76
Übrige Kraftfahrzeuge	212	63	31	15	5	28	11	11	12	36
Fahrräder	1 804	1 289	7	-	-	-	-	-	-	508
andere Fahrzeuge	273	18	6	1	2	2	3	1	3	237
Zusammen ...	41 893	13 590	7 481	3 312	2 822	7 580	2 208	1 010	675	3 215
Innerhalb und außerhalb von Ortschaften										
Beteiligte Fahrzeuge:										
Mofas, Mopeds	3 650	3 177	78	4	1	1	-	-	-	389
Motorräder	7 801	5 445	991	333	220	465	41	6	3	297
Personenkraftwagen	96 782	40 596	16 920	7 091	5 141	11 394	2 784	1 144	355	11 357
Kraftomnibusse	1 224	343	94	22	24	87	11	12	33	598
Liefer- und Lastkraftwagen	6 524	2 667	851	270	191	628	246	142	188	1 341
andere Güterkraftfahrzeuge	1 332	448	168	26	20	141	50	58	209	212
Landwirt. Zugmaschinen	292	117	21	6	3	12	5	4	3	121
Übrige Kraftfahrzeuge	683	287	74	28	17	56	17	15	17	172
Fahrräder	16 050	10 909	19	-	-	-	-	-	-	5 122
andere Fahrzeuge	1 054	166	37	5	8	20	6	10	17	785
Insgesamt ...	135 392	64 155	19 253	7 785	5 625	12 804	3 160	1 391	825	20 394

Noch: 5.15 Beteiligte Fahrzeuge nach der Höhe ihres Sachschadens und Ortslage
5.15.2 Bei schwerwiegenden Unfällen mit Sachschaden (i.e.S.)

Art der Verkehrsbeteiligung	Insgesamt	Sachschaden der Beteiligten in Höhe von ... bis unter ... DM 1)								Ohne Angabe
		unter 4 000	4 000 - 6 000	6 000 - 8 000	8 000 - 10 000	10 000 - 20 000	20 000 - 30 000	30 000 - 50 000	50 000 und mehr	
Innerhalb von Ortschaften										
Beteiligte Fahrzeuge:										
Mofas, Mopeds	66	59	3	-	-	-	-	-	-	4
Motorräder	220	140	39	11	8	16	1	-	-	5
Personenkraftwagen	21 712	8 280	5 900	2 535	1 569	2 493	330	131	38	436
Kraftomnibusse	115	55	26	8	3	9	2	2	1	9
Liefer- und Lastkraftwagen	1 082	574	228	47	36	68	15	6	5	103
andere Güterkraftfahrzeuge	119	56	14	5	5	9	5	1	11	13
Landwirt. Zugmaschinen	26	14	3	-	-	4	-	-	-	5
Übrige Kraftfahrzeuge	138	67	21	7	4	16	7	-	2	14
Fahrräder	30	11	-	-	-	-	-	-	-	19
andere Fahrzeuge	224	71	17	5	1	10	-	1	4	115
Zusammen	23 732	9 327	6 251	2 618	1 626	2 625	360	141	61	723
Außerhalb von Ortschaften, ohne Autobahn										
Beteiligte Fahrzeuge:										
Mofas, Mopeds	16	15	-	-	-	-	-	-	-	1
Motorräder	95	45	24	6	4	11	-	-	-	5
Personenkraftwagen	8 830	2 729	2 289	1 045	654	1 384	270	101	27	331
Kraftomnibusse	46	21	8	2	1	2	1	2	-	9
Liefer- und Lastkraftwagen	614	266	102	31	23	61	23	14	21	73
andere Güterkraftfahrzeuge	113	42	10	6	-	14	5	6	14	16
Landwirt. Zugmaschinen	81	41	9	3	1	5	2	1	-	19
Übrige Kraftfahrzeuge	40	17	2	-	4	4	1	-	4	8
Fahrräder	8	2	-	-	-	-	-	-	-	6
andere Fahrzeuge	69	3	2	-	-	2	-	-	-	62
Zusammen	9 912	3 181	2 446	1 093	687	1 483	302	124	66	530
auf Autobahnen										
Beteiligte Fahrzeuge:										
Mofas, Mopeds	-	-	-	-	-	-	-	-	-	-
Motorräder	21	5	4	1	3	2	1	-	-	5
Personenkraftwagen	5 677	1 397	1 074	517	418	1 147	335	156	67	566
Kraftomnibusse	17	6	1	1	-	1	2	-	-	6
Liefer- und Lastkraftwagen	664	207	96	33	16	76	28	24	41	143
andere Güterkraftfahrzeuge	345	108	39	10	14	47	12	16	50	49
Landwirt. Zugmaschinen	-	-	-	-	-	-	-	-	-	-
Übrige Kraftfahrzeuge	22	3	3	2	2	5	4	1	-	2
Fahrräder	1	-	-	-	-	-	-	-	-	1
andere Fahrzeuge	105	-	-	1	-	-	-	-	-	104
Zusammen	6 852	1 726	1 217	565	453	1 278	382	197	158	876
Außerhalb von Ortschaften, einschließlich Autobahn										
Beteiligte Fahrzeuge:										
Mofas, Mopeds	16	15	-	-	-	-	-	-	-	1
Motorräder	116	50	28	7	7	13	1	-	-	10
Personenkraftwagen	14 507	4 126	3 363	1 562	1 072	2 531	605	257	94	897
Kraftomnibusse	63	27	9	3	1	3	3	2	-	15
Liefer- und Lastkraftwagen	1 278	473	198	64	39	137	51	38	62	216
andere Güterkraftfahrzeuge	458	150	49	16	14	61	17	22	64	65
Landwirt. Zugmaschinen	81	41	9	3	1	5	2	1	-	19
Übrige Kraftfahrzeuge	62	20	5	2	6	9	5	1	4	10
Fahrräder	9	2	-	-	-	-	-	-	-	7
andere Fahrzeuge	174	3	2	1	-	2	-	-	-	166
Zusammen	16 764	4 907	3 663	1 658	1 140	2 761	684	321	224	1 406
Innerhalb und außerhalb von Ortschaften										
Beteiligte Fahrzeuge:										
Mofas, Mopeds	82	74	3	-	-	-	-	-	-	5
Motorräder	336	190	67	18	15	29	2	-	-	15
Personenkraftwagen	36 219	12 406	9 263	4 097	2 641	5 024	935	388	132	1 333
Kraftomnibusse	178	82	35	11	4	12	5	4	1	24
Liefer- und Lastkraftwagen	2 360	1 047	426	111	75	205	66	44	67	319
andere Güterkraftfahrzeuge	577	206	63	21	19	70	22	23	75	78
Landwirt. Zugmaschinen	107	55	12	3	1	9	2	1	-	24
Übrige Kraftfahrzeuge	200	87	26	9	10	25	12	1	6	24
Fahrräder	39	13	-	-	-	-	-	-	-	26
andere Fahrzeuge	398	74	19	6	1	12	-	1	4	281
Insgesamt	40 496	14 234	9 914	4 276	2 766	5 386	1 044	462	285	2 129

1) Polizeilich erfaßte Sachschadenshöhe.

5.16 Beteiligte Kraftfahrzeugführer von Gefahrguttransporten nach Art der Verkehrsbeteiligung und deren Ladung nach Gefährklassen

Nr. der Systematik	Gefahrklasse	Insgesamt	Kraftfahrzeugführer von						
			Personen- kraft- wagen	Lastkraftwagen ohne Anhänger	mit Anhänger	Sattel- schlep- pern	anderen Zug- maschinen	Tank- kraft- wagen	Last- kraft- wagen mit Spezial- aufbau
bei Unfällen mit Personenschaden									
1	Explosive Stoffe und Gegenstände mit Explosivstoff	-	-	-	-	-	-	-	-
2	Verdichtete, verflüssigte oder unter Druck gelöste Gase	5	-	2	-	3	-	-	-
3	Entzündbare flüssige Stoffe	16	-	3	-	6	1	5	-
4.1	Entzündbare feste Stoffe	-	-	-	-	-	-	-	-
4.2	Selbstentzündliche Stoffe	3	-	-	-	3	-	-	-
4.3	Stoffe, die in Berührung mit Wasser entzündl. Gase entwickeln	-	-	-	-	-	-	-	-
5.1	Entzündend (Oxidierend) wirkende Stoffe	-	-	-	-	-	-	-	-
5.2	Organische Peroxide	-	-	-	-	-	-	-	-
6.1	Giftige Stoffe	3	1	-	-	2	-	-	-
6.2	Ansteckungsgefährliche Stoffe ...	-	-	-	-	-	-	-	-
7	Radioaktive Stoffe	1	-	-	1	-	-	-	-
8	Ätzende Stoffe	3	-	-	-	3	-	-	-
9	Verschiedene gefährliche Stoffe und Gegenstände	1	-	-	-	1	-	-	-
	Sonstige Gefahrgüter, Sammeladungen	10	2	2	4	2	-	-	-
	Insgesamt ...	41	3	7	5	20	1	5	-
dar. Freisetzung von Gefahrgut									
1	Explosive Stoffe und Gegenstände mit Explosivstoff	-	-	-	-	-	-	-	-
2	Verdichtete, verflüssigte oder unter Druck gelöste Gase	-	-	-	-	-	-	-	-
3	Entzündbare flüssige Stoffe	1	-	1	-	-	-	-	-
4.1	Entzündbare feste Stoffe	-	-	-	-	-	-	-	-
4.2	Selbstentzündliche Stoffe	1	-	-	-	1	-	-	-
4.3	Stoffe, die in Berührung mit Wasser entzündl. Gase entwickeln	-	-	-	-	-	-	-	-
5.1	Entzündend (Oxidierend) wirkende Stoffe	-	-	-	-	-	-	-	-
5.2	Organische Peroxide	-	-	-	-	-	-	-	-
6.1	Giftige Stoffe	-	-	-	-	-	-	-	-
6.2	Ansteckungsgefährliche Stoffe ...	-	-	-	-	-	-	-	-
7	Radioaktive Stoffe	-	-	-	-	-	-	-	-
8	Ätzende Stoffe	-	-	-	-	-	-	-	-
9	Verschiedene gefährliche Stoffe und Gegenstände	-	-	-	-	-	-	-	-
	Sonstige Gefahrgüter, Sammeladungen	-	-	-	-	-	-	-	-
	Insgesamt ...	2	-	1	-	1	-	-	-
bei schwerwiegenden Unfällen mit Sachschaden (i.e.S.)									
1	Explosive Stoffe und Gegenstände mit Explosivstoff	-	-	-	-	-	-	-	-
2	Verdichtete, verflüssigte oder unter Druck gelöste Gase	-	-	-	-	-	-	-	-
3	Entzündbare flüssige Stoffe	5	1	-	1	-	-	3	-
4.1	Entzündbare feste Stoffe	-	-	-	-	-	-	-	-
4.2	Selbstentzündliche Stoffe	-	-	-	-	-	-	-	-
4.3	Stoffe, die in Berührung mit Wasser entzündl. Gase entwickeln	-	-	-	-	-	-	-	-
5.1	Entzündend (Oxidierend) wirkende Stoffe	-	-	-	-	-	-	-	-
5.2	Organische Peroxide	-	-	-	-	-	-	-	-
6.1	Giftige Stoffe	-	-	-	-	-	-	-	-
6.2	Ansteckungsgefährliche Stoffe ...	-	-	-	-	-	-	-	-
7	Radioaktive Stoffe	-	-	-	-	-	-	-	-
8	Ätzende Stoffe	1	-	-	-	1	-	-	-
9	Verschiedene gefährliche Stoffe und Gegenstände	-	-	-	-	-	-	-	-
	Sonstige Gefahrgüter, Sammeladungen	5	-	-	2	3	-	-	-
	Insgesamt ...	11	1	-	3	4	-	3	-
dar. Freisetzung von Gefahrgut									
1	Explosive Stoffe und Gegenstände mit Explosivstoff	-	-	-	-	-	-	-	-
2	Verdichtete, verflüssigte oder unter Druck gelöste Gase	-	-	-	-	-	-	-	-
3	Entzündbare flüssige Stoffe	1	-	-	-	-	-	1	-
4.1	Entzündbare feste Stoffe	-	-	-	-	-	-	-	-
4.2	Selbstentzündliche Stoffe	-	-	-	-	-	-	-	-
4.3	Stoffe, die in Berührung mit Wasser entzündl. Gase entwickeln	-	-	-	-	-	-	-	-
5.1	Entzündend (Oxidierend) wirkende Stoffe	-	-	-	-	-	-	-	-
5.2	Organische Peroxide	-	-	-	-	-	-	-	-
6.1	Giftige Stoffe	-	-	-	-	-	-	-	-
6.2	Ansteckungsgefährliche Stoffe ...	-	-	-	-	-	-	-	-
7	Radioaktive Stoffe	-	-	-	-	-	-	-	-
8	Ätzende Stoffe	-	-	-	-	-	-	-	-
9	Verschiedene gefährliche Stoffe und Gegenstände	-	-	-	-	-	-	-	-
	Sonstige Gefahrgüter, Sammeladungen	1	-	-	1	-	-	-	-
	Insgesamt ...	2	-	-	1	-	-	1	-

[illegible]

Beteiligte Fahrzeugführer	41	3	7	5	20	1	5	-	-
Fehlverhalten der Fahrzeugführer	31	2	6	3	17	1	2	-	-
darunter:									
Verkehrsrüstichtigkeit	1	-	-	-	1	-	-	-	-
dar. Alkoholeinfluß	-	-	-	-	-	-	-	-	-
Falsche Straßenbenutzung	-	-	-	-	-	-	-	-	-
Nicht angepaßte Geschwindigkeit	9	-	1	-	7	-	1	-	-
Abstand	6	-	1	1	3	-	-	-	-
Überholen	1	-	-	-	1	-	-	-	-
Vorfahrt, Vorrang	2	1	-	-	-	-	1	-	-
Fehler beim Abbiegen	3	1	2	-	-	-	-	-	-
Fehler beim Ein- und Anfahren	-	-	-	-	-	-	-	-	-
Falsches Verhalten gegenüber Fußgängern	-	-	-	-	-	-	-	-	-
Andere Fehler beim Fahrzeugführer	8	-	2	2	4	-	-	-	-
Technische Mängel, Wartungsmängel	1	-	-	-	1	-	-	-	-
darunter:									
Bereifung	1	-	-	-	1	-	-	-	-
Bremsen	-	-	-	-	-	-	-	-	-
Straßenverhältnisse	6	-	1	-	4	-	1	-	-
darunter:									
Glätte oder Schlüpfrigkeit der Fahrbahn	6	-	1	-	4	-	1	-	-
darunter:									
Schnee, Eis	3	-	1	-	2	-	-	-	-
Regen	3	-	-	-	2	-	1	-	-
Zustand der Straße	-	-	-	-	-	-	-	-	-
Witterungseinflüsse	-	-	-	-	-	-	-	-	-
darunter:									
Sichtbehinderung durch									
Nebel	-	-	-	-	-	-	-	-	-
starken Regen, Hagel, Schneegestöber	-	-	-	-	-	-	-	-	-
blendende Sonne	-	-	-	-	-	-	-	-	-
Seitenwind	-	-	-	-	-	-	-	-	-
Unwetter oder sonstige Witterungs- einflüsse	-	-	-	-	-	-	-	-	-

[illegible]

5.18 Fahrzeugbesetzung und Unfallfolgen bei Straßenverkehrsunfällen 1996
Nach Art der Verkehrsbeteiligung und Ortslage *)

Art der Verkehrsbeteiligung	Unfälle mit Personen- und Sachschaden (schwerw. i.e.S.)			Darunter Unfälle mit Personenschaden			Dabei Verunglückte			
	Beteiligte		Fahrzeugbenutzer	Beteiligte		Fahrzeugbenutzer	insgesamt	Getötete	Schwer- verletzte	Leicht- verletzte
	insgesamt	Zahl der Fahrzeugbenutzer bekannt		insgesamt	Zahl der Fahrzeugbenutzer bekannt					
Innerhalb von Ortschaften										
Kraftfahrzeuge zusammen	101 950	96 189	154 312	78 472	74 911	123 504	38 175	144	5 991	32 040
Kleinkraftrad (Moped, Mokick)	1 449	1 443	1 605	1 424	1 418	1 579	1 453	7	350	1 096
Mofa 25	1 634	1 620	1 702	1 593	1 580	1 660	1 475	4	356	1 115
Leichtkraftrad	1 498	1 492	1 748	1 465	1 463	1 715	1 530	8	421	1 101
Kraftrad, Kraftroller	3 997	3 965	4 379	3 810	3 789	4 193	3 762	32	1 021	2 709
Personenkraftwagen	86 151	80 951	119 544	64 439	61 291	91 711	28 222	84	3 589	24 549
Kraftomnibus, Obus	1 178	1 154	18 278	1 063	1 040	17 135	800	2	87	711
Liefer- und Lastkraftwagen	4 831	4 457	5 522	3 749	3 478	4 332	709	6	117	586
anderes Güterkraftfahrzeug	498	464	522	379	352	391	46	1	11	34
Landwirt, Zugmaschine	105	103	146	79	78	116	32	-	17	15
Übriges Kraftfahrzeug	609	540	866	471	422	672	146	-	22	124
Fahrrad	14 276	14 192	14 400	14 246	14 169	14 377	13 101	50	2 978	10 073
Außerhalb von Ortschaften, ohne Autobahn										
Kraftfahrzeuge zusammen	38 357	37 687	57 559	28 522	28 081	43 555	23 209	557	7 275	15 377
Kleinkraftrad (Moped, Mokick)	260	260	289	254	254	283	262	2	104	156
Mofa 25	389	385	402	379	376	392	355	7	150	198
Leichtkraftrad	310	308	359	302	300	351	325	9	142	174
Kraftrad, Kraftroller	1 959	1 947	2 192	1 872	1 863	2 103	1 913	95	929	889
Personenkraftwagen	32 070	31 518	48 399	23 240	22 888	36 015	19 357	418	5 629	13 310
Kraftomnibus, Obus	174	174	2 116	128	128	1 598	126	7	57	62
Liefer- und Lastkraftwagen	2 271	2 199	2 733	1 657	1 604	1 999	667	15	198	454
anderes Güterkraftfahrzeug	436	424	463	323	314	346	86	1	31	54
Landwirt, Zugmaschine	294	291	318	213	210	233	44	2	16	26
Übriges Kraftfahrzeug	194	181	288	154	144	235	74	1	19	54
Fahrrad	1 808	1 792	1 804	1 800	1 786	1 797	1 659	48	628	983
auf Autobahnen										
Kraftfahrzeuge zusammen	18 040	17 423	28 644	11 294	11 057	18 968	8 179	136	1 945	6 098
Kleinkraftrad (Moped, Mokick)	-	-	-	-	-	-	-	-	-	-
Mofa 25	-	-	-	-	-	-	-	-	-	-
Leichtkraftrad	15	15	18	12	12	15	12	-	5	7
Kraftrad, Kraftroller	358	356	397	340	340	378	345	10	156	179
Personenkraftwagen	14 780	14 288	23 890	9 103	8 916	15 616	7 083	112	1 541	5 430
Kraftomnibus, Obus	50	44	1 029	33	31	810	61	-	43	18
Liefer- und Lastkraftwagen	1 782	1 688	2 106	1 118	1 084	1 353	448	8	128	312
anderes Güterkraftfahrzeug	975	954	1 052	630	618	684	182	4	62	116
Landwirt, Zugmaschine	-	-	-	-	-	-	-	-	-	-
Übriges Kraftfahrzeug	80	78	152	58	56	112	48	2	10	36
Fahrrad	5	5	5	4	4	4	4	-	1	3
Außerhalb von Ortschaften, einschließlich Autobahn										
Kraftfahrzeuge zusammen	56 397	55 110	86 203	39 816	39 138	62 523	31 388	693	9 220	21 475
Kleinkraftrad (Moped, Mokick)	260	260	289	254	254	283	262	2	104	156
Mofa 25	389	385	402	379	376	392	355	7	150	198
Leichtkraftrad	325	323	377	314	312	366	337	9	147	181
Kraftrad, Kraftroller	2 317	2 303	2 589	2 212	2 203	2 481	2 258	105	1 085	1 068
Personenkraftwagen	46 850	45 806	72 289	32 343	31 804	51 631	26 440	530	7 170	18 740
Kraftomnibus, Obus	224	218	3 145	161	159	2 408	187	7	100	80
Liefer- und Lastkraftwagen	4 053	3 887	4 839	2 775	2 688	3 352	1 115	23	326	766
anderes Güterkraftfahrzeug	1 411	1 378	1 515	953	932	1 030	268	5	93	170
Landwirt, Zugmaschine	294	291	318	213	210	233	44	2	16	26
Übriges Kraftfahrzeug	274	259	440	212	200	347	122	3	29	90
Fahrrad	1 813	1 797	1 809	1 804	1 790	1 801	1 663	48	629	986
Innerhalb und außerhalb von Ortschaften										
Kraftfahrzeuge zusammen	158 347	151 299	240 515	118 288	114 049	186 027	69 563	837	15 211	53 515
Kleinkraftrad (Moped, Mokick)	1 709	1 703	1 894	1 678	1 672	1 862	1 715	9	454	1 252
Mofa 25	2 023	2 005	2 104	1 972	1 956	2 052	1 830	11	506	1 313
Leichtkraftrad	1 823	1 815	2 125	1 779	1 775	2 081	1 867	17	568	1 282
Kraftrad, Kraftroller	6 314	6 268	6 968	6 022	5 992	6 674	6 020	137	2 106	3 777
Personenkraftwagen	133 001	126 757	191 833	96 782	93 095	143 342	54 662	614	10 759	43 289
Kraftomnibus, Obus	1 402	1 372	21 423	1 224	1 199	19 543	987	9	187	791
Liefer- und Lastkraftwagen	8 884	8 344	10 361	6 524	6 166	7 684	1 824	29	443	1 352
anderes Güterkraftfahrzeug	1 909	1 842	2 037	1 332	1 284	1 421	314	6	104	204
Landwirt, Zugmaschine	399	394	464	292	288	349	76	2	33	41
Übriges Kraftfahrzeug	883	799	1 306	683	622	1 019	268	3	51	214
Fahrrad	16 089	15 989	16 209	16 050	15 959	16 178	14 764	98	3 607	11 059

*) Die Spalten 2 und 5 enthalten die Zahlen der unfallbeteiligten Fahrzeuge, für die die Zahl der Benutzer bekannt war. Dazu gehören alle Fahrzeuge, bei denen Benutzer verletzt oder getötet wurden.

5.19 Nach Führern von Kraftomnibussen, Personenkraftwagen und Leichtkrafträdern
5.19.1 Bei Unfällen mit Personenschaden nach Monaten und Ortslage

Art der Verkehrsbeteiligung	Ins-gesamt	Januar	Februar	März	April	Mai	Juni	Juli	August	Septem-ber	Oktober	Novem-ber	Dezem-ber
-----------------------------	------------	--------	---------	------	-------	-----	------	------	--------	------------	---------	-----------	-----------

Innerhalb von Ortschaften													
Führer von													
Kraftomnibussen	1 063	82	76	101	76	103	93	68	88	104	91	95	86
davon: Reisebusse	47	3	-	2	5	6	7	4	6	9	2	2	1
Linienbusse	751	48	53	76	56	68	67	50	62	71	66	65	69
Schulbusse	63	11	7	5	3	7	-	-	3	8	4	9	6
Obusse	-	-	-	-	-	-	-	-	-	-	-	-	-
sonstige	202	20	16	18	12	22	19	14	17	16	19	19	10
Personenkraftwagen	64 439	4 498	4 028	4 565	5 088	5 919	6 197	5 280	6 026	5 776	6 146	5 831	4 985
dav.: mit Wohnanhänger ..	3	1	-	-	-	-	1	-	1	-	-	-	-
mit sonst. Anhänger	56	-	-	1	4	1	6	4	8	8	8	6	10
ohne Anhänger	64 380	4 497	4 028	4 564	5 084	5 918	6 190	5 276	6 017	5 768	6 138	5 825	4 975
Leichtkrafträder	1 465	69	45	88	131	139	140	138	164	163	155	152	81
davon: bis 50 cm 3	373	-	-	-	-	-	62	52	75	59	55	50	20
bis 125 cm 3	620	-	-	-	-	-	78	86	89	104	100	102	61
ohne Angabe	472	69	45	88	131	139	-	-	-	-	-	-	-

Außerhalb von Ortschaften, ohne Autobahn													
Führer von													
Kraftomnibussen	128	5	21	6	4	15	9	10	16	13	9	9	11
davon: Reisebusse	18	-	4	-	-	1	-	4	3	2	-	2	2
Linienbusse	59	4	11	4	1	2	4	4	8	6	8	2	5
Schulbusse	20	1	2	1	1	2	1	1	2	2	-	4	3
Obusse	-	-	-	-	-	-	-	-	-	-	-	-	-
sonstige	31	-	4	1	2	10	4	1	3	3	1	1	1
Personenkraftwagen	23 240	1 883	1 724	1 758	1 658	1 860	1 971	1 834	2 136	2 093	2 242	2 185	1 896
dav.: mit Wohnanhänger ..	7	-	1	-	-	-	-	1	3	-	1	-	1
mit sonst. Anhänger	57	-	-	1	-	-	7	6	8	11	11	14	3
ohne Anhänger	23 176	1 883	1 723	1 757	1 658	1 860	1 964	1 827	2 126	2 085	2 230	2 171	1 892
Leichtkrafträder	302	7	6	14	31	25	31	34	46	32	33	26	17
davon: bis 50 cm 3	89	-	-	-	-	-	13	11	16	15	12	13	9
bis 125 cm 3	130	-	-	-	-	-	18	23	30	17	21	13	8
ohne Angabe	83	7	6	14	31	25	-	-	-	-	-	-	-

auf Autobahnen													
Führer von													
Kraftomnibussen	33	5	1	3	2	4	4	2	1	2	4	4	1
davon: Reisebusse	20	3	-	2	1	3	2	1	1	-	4	2	1
Linienbusse	1	-	-	-	1	-	-	-	-	-	-	-	-
Schulbusse	-	-	-	-	-	-	-	-	-	-	-	-	-
Obusse	-	-	-	-	-	-	-	-	-	-	-	-	-
sonstige	12	2	1	1	-	1	2	1	-	2	-	2	-
Personenkraftwagen	9 103	593	557	853	697	788	792	741	832	777	932	765	776
dav.: mit Wohnanhänger ..	14	-	1	-	-	-	3	6	2	1	-	-	1
mit sonst. Anhänger	34	-	-	-	-	1	5	3	7	4	4	6	4
ohne Anhänger	9 055	593	556	853	697	787	784	732	823	772	928	759	771
Leichtkrafträder	12	-	-	1	1	-	1	1	2	1	3	1	1
davon: bis 50 cm 3	-	-	-	-	-	-	-	-	-	-	-	-	-
bis 125 cm 3	10	-	-	-	-	-	1	1	2	1	3	1	1
ohne Angabe	2	-	-	1	1	-	-	-	-	-	-	-	-

Innerhalb und außerhalb von Ortschaften													
Führer von													
Kraftomnibussen	1 224	92	98	110	82	122	106	80	105	119	104	108	98
davon: Reisebusse	85	6	4	4	6	10	9	9	10	11	6	6	4
Linienbusse	811	52	64	80	58	70	71	54	70	77	74	67	74
Schulbusse	83	12	9	6	4	9	1	1	5	10	4	13	9
Obusse	-	-	-	-	-	-	-	-	-	-	-	-	-
sonstige	245	22	21	20	14	33	25	16	20	21	20	22	11
Personenkraftwagen	96 782	6 974	6 309	7 276	7 443	8 567	8 960	7 855	8 994	8 646	9 320	8 781	7 657
dav.: mit Wohnanhänger ..	24	1	2	-	-	-	4	7	6	1	1	-	2
mit sonst. Anhänger	147	-	-	2	4	2	18	13	22	20	23	26	17
ohne Anhänger	96 611	6 973	6 307	7 274	7 439	8 565	8 938	7 835	8 966	8 625	9 296	8 755	7 638
Leichtkrafträder	1 779	76	51	103	163	164	172	173	212	196	191	179	99
davon: bis 50 cm 3	462	-	-	-	-	-	75	63	91	74	67	63	29
bis 125 cm 3	760	-	-	-	-	-	97	110	121	122	124	116	70
ohne Angabe	557	76	51	103	163	164	-	-	-	-	-	-	-

Noch: 5.19 Nach Führern von Kraftomnibussen, Personenkraftwagen und Leichtkrafträdern
5.19.2 Bei Unfällen mit Personenschaden und / oder schwerwiegenden Unfällen mit Sachschaden nach Ortslage und Unfallfolgen

Art der Verkehrsbeteiligung	Unfälle mit Personenschaden				Verunglückte				Schwerwiegende Unfälle mit Sachschaden 1)
	insgesamt	mit Getöteten	mit Schwer- verletzten	mit Leicht- verletzten	insgesamt	Getötete	Schwer- verletzte	Leicht- verletzte	
Innerhalb von Ortschaften									
Führer von									
Kraftomnibussen	424	9	108	307	609	9	125	475	37
davon: Reisebusse	28	1	5	22	37	1	5	31	4
Linienbusse	271	3	69	199	408	3	78	327	19
Schulbusse	36	3	9	24	42	3	9	30	1
Obusse	-	-	-	-	-	-	-	-	1
sonstige	89	2	25	62	122	2	33	87	12
Personenkraftwagen	34 496	166	6 505	27 825	43 027	172	7 210	35 645	10 763
dav.: mit Wohnanhänger	2	-	-	2	3	-	-	3	-
mit sonst. Anhänger	31	-	5	26	37	-	6	31	8
ohne Anhänger	34 463	166	6 500	27 797	42 987	172	7 204	35 611	10 755
Leichtkrafträder	552	6	189	357	652	6	205	441	13
davon: bis 50 cm 3	128	1	39	88	154	1	40	113	1
bis 125 cm 3	242	3	85	154	287	3	96	188	7
ohne Angabe	182	2	65	115	211	2	69	140	5
Außerhalb von Ortschaften, ohne Autobahn									
Führer von									
Kraftomnibussen	62	1	18	43	140	7	63	70	23
davon: Reisebusse	10	1	-	9	61	7	42	12	1
Linienbusse	22	-	6	16	30	-	6	24	10
Schulbusse	14	-	9	5	23	-	12	11	3
Obusse	-	-	-	-	-	-	-	-	-
sonstige	16	-	3	13	26	-	3	23	9
Personenkraftwagen	12 986	408	4 437	8 141	20 180	471	6 051	13 658	4 982
dav.: mit Wohnanhänger	1	-	-	1	1	-	-	1	-
mit sonst. Anhänger	37	1	15	21	62	1	24	37	17
ohne Anhänger	12 948	407	4 422	8 119	20 117	470	6 027	13 620	4 965
Leichtkrafträder	158	6	88	64	197	6	97	94	3
davon: bis 50 cm 3	43	3	23	17	55	3	27	25	-
bis 125 cm 3	78	2	45	31	97	2	49	46	2
ohne Angabe	37	1	20	16	45	1	21	23	1
auf Autobahnen									
Führer von									
Kraftomnibussen	14	-	4	10	24	-	4	20	5
davon: Reisebusse	7	-	3	4	11	-	3	8	3
Linienbusse	-	-	-	-	-	-	-	-	-
Schulbusse	-	-	-	-	-	-	-	-	-
Obusse	-	-	-	-	-	-	-	-	-
sonstige	7	-	1	6	13	-	1	12	2
Personenkraftwagen	4 057	93	1 074	2 890	6 534	104	1 470	4 960	3 123
dav.: mit Wohnanhänger	5	-	3	2	6	-	3	3	4
mit sonst. Anhänger	15	-	3	12	31	-	7	24	25
ohne Anhänger	4 037	93	1 068	2 876	6 497	104	1 460	4 933	3 094
Leichtkrafträder	8	-	4	4	8	-	4	4	2
davon: bis 50 cm 3	-	-	-	-	-	-	-	-	-
bis 125 cm 3	7	-	3	4	7	-	3	4	1
ohne Angabe	1	-	1	-	1	-	1	-	1
Innerhalb und außerhalb von Ortschaften									
Führer von									
Kraftomnibussen	500	10	130	360	773	16	192	565	65
davon: Reisebusse	45	2	8	35	109	8	50	51	8
Linienbusse	293	3	75	215	438	3	84	351	29
Schulbusse	50	3	18	29	65	3	21	41	4
Obusse	-	-	-	-	-	-	-	-	1
sonstige	112	2	29	81	161	2	37	122	23
Personenkraftwagen	51 539	667	12 016	38 856	69 741	747	14 731	54 263	18 868
dav.: mit Wohnanhänger	8	-	3	5	10	-	3	7	4
mit sonst. Anhänger	83	1	23	59	130	1	37	92	50
ohne Anhänger	51 448	666	11 990	38 792	69 601	746	14 691	54 164	18 814
Leichtkrafträder	718	12	281	425	857	12	306	539	18
davon: bis 50 cm 3	171	4	62	105	209	4	67	138	1
bis 125 cm 3	327	5	133	189	391	5	148	238	10
ohne Angabe	220	3	86	131	257	3	91	163	7

1) Schwerwiegende Unfälle mit Sachschaden (im engeren Sinne).

6.1 Kraftfahrzeugbenutzer nach Altersgruppen und Ortslage
6.1.1 Fahrzeugführer

Im Alter von ... bis unter ... Jahren	Insgesamt	Davon als Fahrzeugführer von									
		Mofas	Mopeds	Motor- rädern	Perso- nen- kraft- wagen	Kraft- omni- bussen, Obussen	Last- kraft- wagen 1)	Sattel- zugma- schinen	Land- wirtsch. Zugma- schinen	anderen Zugma- schinen	übrigen Kraft- fahr- zeugen
Innerhalb von Ortschaften											
Getötete	112	4	6	38	59	-	4	1	-	-	-
unter 6	-	-	-	-	-	-	-	-	-	-	-
6 - 10	-	-	-	-	-	-	-	-	-	-	-
10 - 15	-	-	-	-	-	-	-	-	-	-	-
15 - 18	3	-	1	2	-	-	-	-	-	-	-
18 - 21	12	1	-	2	9	-	-	-	-	-	-
21 - 25	15	-	-	7	8	-	-	-	-	-	-
25 - 30	13	-	-	10	2	-	1	-	-	-	-
30 - 35	11	-	1	4	5	-	1	-	-	-	-
35 - 40	11	-	-	4	6	-	-	1	-	-	-
40 - 45	4	-	-	2	2	-	-	-	-	-	-
45 - 50	7	-	-	3	3	-	1	-	-	-	-
50 - 55	8	-	-	2	5	-	1	-	-	-	-
55 - 60	9	2	-	1	6	-	-	-	-	-	-
60 - 65	6	-	1	1	4	-	-	-	-	-	-
65 - 70	3	1	-	-	2	-	-	-	-	-	-
70 - 75	5	-	2	-	3	-	-	-	-	-	-
75 und mehr	5	-	1	-	4	-	-	-	-	-	-
Ohne Angabe	-	-	-	-	-	-	-	-	-	-	-
Schwerverletzte	4 552	345	325	1 323	2 429	7	97	7	2	-	17
unter 6	-	-	-	-	-	-	-	-	-	-	-
6 - 10	-	-	-	-	-	-	-	-	-	-	-
10 - 15	7	3	-	1	3	-	-	-	-	-	-
15 - 18	390	89	74	216	11	-	-	-	-	-	-
18 - 21	567	22	37	118	379	1	9	1	-	-	-
21 - 25	592	19	35	150	375	-	11	-	-	-	2
25 - 30	706	17	36	232	399	1	17	1	-	-	3
30 - 35	621	34	40	219	310	-	15	-	-	-	3
35 - 40	431	28	28	151	215	1	4	2	-	-	2
40 - 45	302	24	17	89	156	2	10	1	1	-	2
45 - 50	231	16	19	53	134	-	7	1	1	-	-
50 - 55	163	20	10	28	89	-	13	-	-	-	3
55 - 60	189	27	12	35	108	2	3	1	-	-	1
60 - 65	113	16	6	17	66	-	8	-	-	-	-
65 - 70	101	17	5	5	74	-	-	-	-	-	-
70 - 75	66	2	1	6	57	-	-	-	-	-	-
75 und mehr	72	11	5	3	52	-	-	-	-	-	1
Ohne Angabe	1	-	-	-	1	-	-	-	-	-	-
Leichtverletzte	22 295	1 078	1 003	3 438	16 127	68	468	21	7	6	79
unter 6	-	-	-	-	-	-	-	-	-	-	-
6 - 10	1	-	-	-	1	-	-	-	-	-	-
10 - 15	17	8	-	2	7	-	-	-	-	-	-
15 - 18	1 207	381	222	559	46	-	-	-	-	-	-
18 - 21	2 438	70	129	313	1 892	-	30	-	-	2	2
21 - 25	2 898	45	104	355	2 320	1	59	2	1	-	11
25 - 30	3 715	63	124	600	2 814	7	93	-	1	2	11
30 - 35	3 203	99	114	564	2 313	9	85	3	1	1	14
35 - 40	2 360	84	93	439	1 638	20	70	4	1	1	10
40 - 45	1 689	82	69	252	1 223	10	40	4	-	-	9
45 - 50	1 319	51	42	140	1 037	8	32	2	1	-	6
50 - 55	1 037	41	28	81	857	7	18	1	-	-	4
55 - 60	1 065	73	30	60	867	4	25	4	-	-	2
60 - 65	556	39	21	42	440	2	9	1	-	-	2
65 - 70	377	25	13	20	312	-	5	-	2	-	-
70 - 75	200	12	11	1	173	-	1	-	-	-	2
75 und mehr	203	5	3	5	183	-	1	-	-	-	6
Ohne Angabe	10	-	-	5	5	-	-	-	-	-	-
Getötete und Verletzte insgesamt	26 959	1 427	1 334	4 799	18 615	75	569	29	9	6	96
unter 6	-	-	-	-	-	-	-	-	-	-	-
6 - 10	1	-	-	-	1	-	-	-	-	-	-
10 - 15	24	11	-	3	10	-	-	-	-	-	-
15 - 18	1 600	470	297	777	56	-	-	-	-	-	-
18 - 21	3 017	93	166	433	2 280	1	39	1	-	2	2
21 - 25	3 505	64	139	512	2 703	1	70	2	1	-	13
25 - 30	4 434	80	160	842	3 215	8	111	1	1	2	14
30 - 35	3 835	133	155	787	2 628	9	101	3	1	1	17
35 - 40	2 802	112	121	594	1 859	21	74	7	1	1	12
40 - 45	1 995	106	86	343	1 381	12	50	5	1	-	11
45 - 50	1 557	67	61	196	1 174	8	40	3	2	-	6
50 - 55	1 208	61	38	111	951	7	32	1	-	-	7
55 - 60	1 263	102	42	96	981	6	28	5	-	-	3
60 - 65	675	55	28	60	510	2	17	1	-	-	2
65 - 70	481	43	18	25	388	-	6	-	2	-	-
70 - 75	271	14	14	7	233	-	1	-	-	-	2
75 und mehr	280	16	9	8	239	-	1	-	-	-	7
Ohne Angabe	11	-	-	5	6	-	-	-	-	-	-

1) Lastkraftwagen mit Normal- bzw. Spezialaufbau.

Noch: 6.1 Kraftfahrzeugbenutzer nach Altersgruppen und Ortslage
Noch: 6.1.1 Fahrzeugführer

Im Alter von ... bis unter ... Jahren	Insgesamt	Davon als Fahrzeugführer von									
		Mofas	Mopeds	Motor- rädern	Perso- nen- kraft- wagen	Kraft- omni- bussen, Obussen	Last- kraft- wagen 1)	Sattel- zugma- schinen	Land- wirtsch. Zugma- schinen	anderen Zugma- schinen	übrigen Kraft- fahr- zeugen

Außerhalb von Ortschaften, einschließlich Autobahn

Getötete	490	7	2	105	351	-	17	4	1	1	2
unter 6	-	-	-	-	-	-	-	-	-	-	-
6 - 10	-	-	-	-	-	-	-	-	-	-	-
10 - 15	-	-	-	-	-	-	-	-	-	-	-
15 - 18	6	1	-	5	-	-	-	-	-	-	-
18 - 21	54	-	-	6	48	-	-	-	-	-	-
21 - 25	54	-	-	13	39	-	2	-	-	-	-
25 - 30	82	1	-	26	53	-	2	-	-	-	-
30 - 35	66	-	-	21	43	-	2	-	-	-	-
35 - 40	51	-	-	13	36	-	2	-	-	-	-
40 - 45	43	1	1	10	28	-	3	-	-	-	-
45 - 50	29	1	-	4	19	-	3	1	-	-	1
50 - 55	17	-	1	1	13	-	1	1	-	-	-
55 - 60	26	-	-	1	20	-	1	1	1	1	1
60 - 65	23	1	-	4	16	-	1	1	-	-	-
65 - 70	11	-	-	1	10	-	-	-	-	-	-
70 - 75	10	-	-	-	10	-	-	-	-	-	-
75 und mehr	18	2	-	-	16	-	-	-	-	-	-
Ohne Angabe	-	-	-	-	-	-	-	-	-	-	-
Schwerverletzte	6 496	146	96	1 123	4 755	7	261	77	14	2	15
unter 6	-	-	-	-	-	-	-	-	-	-	-
6 - 10	-	-	-	-	-	-	-	-	-	-	-
10 - 15	5	2	-	-	3	-	-	-	-	-	-
15 - 18	158	46	19	80	12	-	-	-	1	-	-
18 - 21	911	2	17	68	804	-	17	-	1	1	1
21 - 25	973	2	2	157	772	-	31	7	-	-	2
25 - 30	1 157	8	10	266	804	-	52	12	1	-	4
30 - 35	884	15	6	207	599	-	34	17	2	-	4
35 - 40	662	17	9	177	412	1	32	13	1	-	-
40 - 45	428	11	8	71	300	2	25	9	1	1	-
45 - 50	345	4	4	35	262	2	31	7	-	-	-
50 - 55	261	8	6	24	201	-	10	9	1	-	2
55 - 60	255	10	8	17	199	1	14	3	2	-	1
60 - 65	145	8	1	11	118	1	6	-	-	-	-
65 - 70	118	4	1	6	96	-	8	-	2	-	1
70 - 75	101	8	3	3	87	-	-	-	-	-	-
75 und mehr	91	1	2	1	84	-	1	-	2	-	-
Ohne Angabe	2	-	-	-	2	-	-	-	-	-	-
Leichtverletzte	14 247	193	141	1 088	11 954	29	632	139	19	8	44
unter 6	-	-	-	-	-	-	-	-	-	-	-
6 - 10	1	-	-	-	1	-	-	-	-	-	-
10 - 15	4	-	-	-	4	-	-	-	-	-	-
15 - 18	197	63	39	80	14	-	1	-	-	-	-
18 - 21	1 607	12	22	111	1 430	-	27	1	2	1	1
21 - 25	2 049	9	8	119	1 832	1	68	8	1	-	3
25 - 30	2 553	13	20	245	2 098	3	137	31	2	-	4
30 - 35	2 078	18	11	197	1 684	4	118	26	2	3	15
35 - 40	1 510	17	11	142	1 228	7	82	15	2	1	5
40 - 45	1 101	15	11	82	900	3	65	18	2	1	4
45 - 50	869	8	4	36	758	2	41	13	2	-	5
50 - 55	717	9	5	26	619	3	33	17	2	-	3
55 - 60	658	13	5	26	568	4	32	6	2	-	2
60 - 65	395	7	2	11	353	1	16	2	1	2	-
65 - 70	232	5	2	7	205	-	8	2	1	-	2
70 - 75	137	2	1	2	129	-	3	-	-	-	-
75 und mehr	128	2	-	3	122	1	-	-	-	-	-
Ohne Angabe	11	-	-	1	9	-	1	-	-	-	-
Getötete und Verletzte insgesamt	21 233	346	239	2 316	17 060	36	910	220	34	11	61
unter 6	-	-	-	-	-	-	-	-	-	-	-
6 - 10	1	-	-	-	1	-	-	-	-	-	-
10 - 15	9	2	-	-	7	-	-	-	-	-	-
15 - 18	361	110	58	165	26	-	1	-	1	-	-
18 - 21	2 572	14	39	185	2 282	-	44	1	3	2	2
21 - 25	3 076	11	10	289	2 643	1	101	15	1	-	5
25 - 30	3 792	22	30	537	2 955	3	191	43	3	-	8
30 - 35	3 028	33	17	425	2 326	4	154	43	4	3	19
35 - 40	2 223	34	20	332	1 676	8	116	28	3	1	5
40 - 45	1 572	27	20	163	1 228	5	93	27	3	2	4
45 - 50	1 243	13	8	75	1 039	4	75	21	2	-	6
50 - 55	995	17	12	51	833	3	44	27	3	-	5
55 - 60	939	23	13	44	787	5	47	10	5	1	4
60 - 65	563	16	3	26	487	2	23	3	1	2	-
65 - 70	361	9	3	14	311	-	16	2	3	-	3
70 - 75	248	10	4	5	226	-	3	-	-	-	-
75 und mehr	237	5	2	4	222	1	1	-	2	-	-
Ohne Angabe	13	-	-	1	11	-	1	-	-	-	-

1) Lastkraftwagen mit Normal- bzw. Spezialaufbau.

Noch: 6.1 Kraftfahrzeugbenutzer nach Altersgruppen und Ortslage
 Noch: 6.1.1 Fahrzeugführer

Im Alter von ... bis unter ... Jahren	Insgesamt	Davon als Fahrzeugführer von									
		Mofas	Mopeds	Motor- rädern	Perso- nen- kraft- wagen	Kraft- omni- bussen	Last- kraft- wagen 1)	Sattel- zugma- schinen	Land- wirtsch. Zugma- schinen	anderen Zugma- schinen	Übrigen Kraft- fahr- zeugen
Innerhalb und außerhalb von Ortschaften											
Getötete	602	11	8	143	410	-	21	5	1	1	2
unter 6	-	-	-	-	-	-	-	-	-	-	-
6 - 10	-	-	-	-	-	-	-	-	-	-	-
10 - 15	-	-	-	-	-	-	-	-	-	-	-
15 - 18	9	1	1	7	-	-	-	-	-	-	-
18 - 21	66	1	-	8	57	-	-	-	-	-	-
21 - 25	69	-	-	20	47	-	2	-	-	-	-
25 - 30	95	1	-	36	55	-	3	-	-	-	-
30 - 35	77	-	1	25	48	-	3	-	-	-	-
35 - 40	62	-	-	17	42	-	2	1	-	-	-
40 - 45	47	1	1	12	30	-	3	-	-	-	-
45 - 50	36	1	-	7	22	-	4	1	-	-	1
50 - 55	25	-	1	3	18	-	2	1	-	-	-
55 - 60	35	2	-	2	26	-	1	1	1	1	1
60 - 65	29	1	1	5	20	-	1	1	-	-	-
65 - 70	14	1	-	1	12	-	-	-	-	-	-
70 - 75	15	-	2	-	13	-	-	-	-	-	-
75 und mehr	23	2	1	-	20	-	-	-	-	-	-
Ohne Angabe	-	-	-	-	-	-	-	-	-	-	-
Schwerverletzte	11 048	491	421	2 446	7 184	14	358	84	16	2	32
unter 6	-	-	-	-	-	-	-	-	-	-	-
6 - 10	-	-	-	-	-	-	-	-	-	-	-
10 - 15	12	5	-	1	6	-	-	-	-	-	-
15 - 18	548	135	93	296	23	-	-	-	1	-	-
18 - 21	1 478	24	54	186	1 183	1	26	1	1	1	1
21 - 25	1 565	21	37	307	1 147	-	42	7	-	-	4
25 - 30	1 863	25	46	498	1 203	1	69	13	1	-	7
30 - 35	1 505	49	46	426	909	-	49	17	2	-	7
35 - 40	1 093	45	37	328	627	2	36	15	1	-	2
40 - 45	730	35	25	160	456	4	35	10	2	1	2
45 - 50	576	20	23	88	396	2	38	8	1	-	-
50 - 55	424	28	16	52	290	-	23	9	1	-	5
55 - 60	444	37	20	52	307	3	17	4	2	-	2
60 - 65	258	24	7	28	184	1	14	-	-	-	-
65 - 70	219	21	6	11	170	-	8	-	2	-	1
70 - 75	167	10	4	9	144	-	-	-	-	-	-
75 und mehr	163	12	7	4	136	-	1	-	2	-	1
Ohne Angabe	3	-	-	-	3	-	-	-	-	-	-
Leichtverletzte	36 542	1 271	1 144	4 526	28 081	97	1 100	160	26	14	123
unter 6	-	-	-	-	-	-	-	-	-	-	-
6 - 10	2	-	-	-	2	-	-	-	-	-	-
10 - 15	21	8	-	2	11	-	-	-	-	-	-
15 - 18	1 404	444	261	639	59	-	1	-	-	-	-
18 - 21	4 045	82	151	424	3 322	-	57	1	2	3	3
21 - 25	4 947	54	112	474	4 152	2	127	10	2	-	14
25 - 30	6 268	76	144	845	4 912	10	230	31	3	2	15
30 - 35	5 281	117	125	761	3 997	13	203	29	3	4	29
35 - 40	3 870	101	104	581	2 866	27	152	19	3	2	15
40 - 45	2 790	97	80	334	2 123	13	105	22	2	1	13
45 - 50	2 188	59	46	176	1 795	10	73	15	3	-	11
50 - 55	1 754	50	33	107	1 476	10	51	18	2	-	7
55 - 60	1 723	86	35	86	1 435	8	57	10	2	-	4
60 - 65	951	46	23	53	793	3	25	3	1	2	2
65 - 70	609	30	15	27	517	-	13	2	3	-	2
70 - 75	337	14	12	3	302	-	4	-	-	-	2
75 und mehr	331	7	3	8	305	1	1	-	-	-	6
Ohne Angabe	21	-	-	6	14	-	1	-	-	-	-
Getötete und Verletzte insgesamt	48 192	1 773	1 573	7 115	35 675	111	1 479	249	43	17	157
unter 6	-	-	-	-	-	-	-	-	-	-	-
6 - 10	2	-	-	-	2	-	-	-	-	-	-
10 - 15	33	13	-	3	17	-	-	-	-	-	-
15 - 18	1 961	580	355	942	82	-	1	-	1	-	-
18 - 21	5 589	107	205	618	4 562	1	83	2	3	4	4
21 - 25	6 581	75	149	801	5 346	2	171	17	2	-	18
25 - 30	8 226	102	190	1 379	6 170	11	302	44	4	2	22
30 - 35	6 863	166	172	1 212	4 954	13	255	46	5	4	36
35 - 40	5 025	146	141	926	3 535	29	190	35	4	2	17
40 - 45	3 567	133	106	506	2 609	17	143	32	4	2	15
45 - 50	2 800	80	69	271	2 213	12	116	24	4	-	12
50 - 55	2 203	78	50	162	1 784	10	76	28	3	-	12
55 - 60	2 202	125	55	140	1 768	11	75	15	5	1	7
60 - 65	1 238	71	31	86	997	4	40	4	1	2	2
65 - 70	842	52	21	39	699	-	21	2	5	-	3
70 - 75	519	24	18	12	459	-	4	-	-	-	2
75 und mehr	517	21	11	12	461	1	2	-	2	-	7
Ohne Angabe	24	-	-	6	17	-	1	-	-	-	-

1) Lastkraftwagen mit Normal- bzw. Spezialaufbau.

Noch: 6.1 Kraftfahrzeugbenutzer nach Altersgruppen und Ortslage
 6.1.2 Mitfahrer

Im Alter von ... bis unter ... Jahren	Insgesamt	Davon als Mitfahrer von									
		Mofas	Mopeds	Motor- rädern	Perso- nen- kraft- wagen	Kraft- omni- bussen, Obussen	Last- kraft- wagen 1)	Sattel- zugma- schinen	Land- wirtsch. Zugma- schinen	anderen Zugma- schinen	übrigen Kraft- fahr- zeugen

Innerhalb von Ortschaften

Getötete	32	-	1	2	25	2	2	-	-	-	-
unter 6	1	-	-	-	1	-	-	-	-	-	-
6 - 10	-	-	-	-	-	-	-	-	-	-	-
10 - 15	-	-	-	-	-	-	-	-	-	-	-
15 - 18	8	-	1	1	5	-	1	-	-	-	-
18 - 21	6	-	-	-	6	-	-	-	-	-	-
21 - 25	5	-	-	-	5	-	-	-	-	-	-
25 - 30	2	-	-	1	1	-	-	-	-	-	-
30 - 35	-	-	-	-	-	-	-	-	-	-	-
35 - 40	-	-	-	-	-	-	-	-	-	-	-
40 - 45	-	-	-	-	-	-	-	-	-	-	-
45 - 50	1	-	-	-	1	-	-	-	-	-	-
50 - 55	-	-	-	-	-	-	-	-	-	-	-
55 - 60	2	-	-	-	1	-	1	-	-	-	-
60 - 65	1	-	-	-	1	-	-	-	-	-	-
65 - 70	-	-	-	-	-	-	-	-	-	-	-
70 - 75	3	-	-	-	3	-	-	-	-	-	-
75 und mehr	3	-	-	-	1	2	-	-	-	-	-
Ohne Angabe	-	-	-	-	-	-	-	-	-	-	-
Schwerverletzte	1 439	11	25	119	1 160	80	24	-	15	-	5
unter 6	85	-	1	-	82	1	-	-	1	-	-
6 - 10	38	-	1	1	33	2	-	-	1	-	-
10 - 15	57	1	2	7	44	3	-	-	-	-	-
15 - 18	192	6	12	40	118	4	2	-	10	-	-
18 - 21	215	1	4	18	189	-	3	-	-	-	-
21 - 25	150	-	2	13	132	-	2	-	-	-	1
25 - 30	143	2	1	11	124	-	5	-	-	-	-
30 - 35	113	-	-	9	92	7	2	-	2	-	1
35 - 40	61	-	-	8	47	2	4	-	-	-	-
40 - 45	51	1	-	5	41	2	1	-	-	-	1
45 - 50	54	-	1	2	42	5	3	-	1	-	-
50 - 55	37	-	-	-	37	-	-	-	-	-	-
55 - 60	67	-	-	2	55	9	1	-	-	-	-
60 - 65	36	-	1	3	29	3	-	-	-	-	-
65 - 70	41	-	-	-	29	10	1	-	-	-	1
70 - 75	41	-	-	-	32	9	-	-	-	-	-
75 und mehr	58	-	-	-	34	23	-	-	-	-	1
Ohne Angabe	-	-	-	-	-	-	-	-	-	-	-
Leichtverletzte	9 745	37	93	372	8 422	643	124	-	8	1	45
unter 6	638	3	2	1	591	35	1	-	4	-	1
6 - 10	470	1	4	6	444	10	3	-	-	-	2
10 - 15	458	8	12	20	362	50	3	-	1	1	1
15 - 18	835	18	49	136	601	24	6	-	-	-	1
18 - 21	1 103	4	8	66	991	15	15	-	-	-	4
21 - 25	1 024	1	7	42	936	18	17	-	-	-	3
25 - 30	1 095	-	5	31	995	37	22	-	-	-	5
30 - 35	735	-	5	24	656	28	14	-	2	-	6
35 - 40	567	1	-	14	508	24	13	-	1	-	6
40 - 45	443	-	-	16	386	28	11	-	-	-	2
45 - 50	437	-	-	8	385	40	1	-	-	-	3
50 - 55	394	-	-	3	341	41	7	-	-	-	2
55 - 60	473	-	-	1	415	50	6	-	-	-	1
60 - 65	295	-	-	1	262	39	2	-	-	-	1
65 - 70	273	1	1	-	220	46	2	-	-	-	3
70 - 75	233	-	-	3	166	62	-	-	-	-	2
75 und mehr	272	-	-	-	173	96	1	-	-	-	2
Ohne Angabe	-	-	-	-	-	-	-	-	-	-	-
Getötete und Verletzte insgesamt	11 216	48	119	493	9 607	725	150	-	23	1	50
unter 6	724	3	3	1	674	36	1	-	5	-	1
6 - 10	508	1	5	7	477	12	3	-	1	-	2
10 - 15	515	9	14	27	406	53	3	-	1	1	1
15 - 18	1 035	24	62	177	724	28	9	-	10	-	1
18 - 21	1 324	5	12	84	1 186	15	18	-	-	-	4
21 - 25	1 179	1	9	55	1 073	18	19	-	-	-	4
25 - 30	1 240	2	6	43	1 120	37	27	-	-	-	5
30 - 35	848	-	5	33	748	35	16	-	4	-	7
35 - 40	628	1	-	22	555	26	17	-	1	-	6
40 - 45	494	1	-	21	427	30	12	-	-	-	3
45 - 50	492	-	1	10	428	45	4	-	1	-	3
50 - 55	431	-	-	3	378	41	7	-	-	-	2
55 - 60	542	-	-	3	471	59	8	-	-	-	1
60 - 65	332	-	1	4	282	42	2	-	-	-	1
65 - 70	314	1	1	-	249	56	3	-	-	-	4
70 - 75	277	-	-	3	201	71	-	-	-	-	2
75 und mehr	333	-	-	-	208	121	1	-	-	-	3
Ohne Angabe	-	-	-	-	-	-	-	-	-	-	-

1) Lastkraftwagen mit Normal- bzw. Spezialaufbau.

Noch: 6.1 Kraftfahrzeugbenutzer nach Altersgruppen und Ortslage
 Noch: 6.1.2 Mitfahrer

Im Alter von ... bis unter ... Jahren	Insgesamt	Davon als Mitfahrer von									
		Mofas	Mopeds	Motor- rädern	Perso- nen- kraft- wagen	Kraft- omni- bussen, Obussen	Last- kraft- wagen 1)	Sattel- zugma- schinen	Land- wirtsch. Zugma- schinen	anderen Zugma- schinen	übrigen Kraft- fahr- zeugen
Außerhalb von Ortschaften, einschließlich Autobahn											
Getötete	203	-	-	9	179	7	6	-	1	-	1
unter 6	5	-	-	-	5	-	-	-	-	-	-
6 - 10	4	-	-	1	3	-	-	-	-	-	-
10 - 15	5	-	-	-	5	-	-	-	-	-	-
15 - 18	27	-	-	1	26	-	-	-	-	-	-
18 - 21	27	-	-	-	26	-	1	-	-	-	-
21 - 25	20	-	-	1	19	-	-	-	-	-	-
25 - 30	20	-	-	3	17	-	-	-	-	-	-
30 - 35	20	-	-	1	16	-	3	-	-	-	-
35 - 40	9	-	-	1	7	1	-	-	-	-	-
40 - 45	9	-	-	-	6	2	1	-	-	-	-
45 - 50	11	-	-	-	8	2	1	-	-	-	-
50 - 55	8	-	-	1	5	1	-	-	-	-	1
55 - 60	7	-	-	-	5	1	-	-	1	-	-
60 - 65	4	-	-	-	4	-	-	-	-	-	-
65 - 70	5	-	-	-	5	-	-	-	-	-	-
70 - 75	3	-	-	-	3	-	-	-	-	-	-
75 und mehr	19	-	-	-	19	-	-	-	-	-	-
Ohne Angabe	-	-	-	-	-	-	-	-	-	-	-
Schwerverletzte	2 724	4	8	109	2 415	93	71	7	2	1	14
unter 6	139	-	-	-	136	-	3	-	-	-	-
6 - 10	109	-	-	2	100	4	2	-	1	-	-
10 - 15	145	1	1	4	131	6	1	1	-	-	-
15 - 18	274	-	3	16	246	5	3	-	-	-	1
18 - 21	405	1	3	14	375	5	3	-	-	-	4
21 - 25	324	-	-	21	279	5	16	2	-	-	1
25 - 30	302	1	-	22	256	8	12	-	-	1	2
30 - 35	191	-	-	18	155	7	9	1	-	-	1
35 - 40	142	-	-	6	120	8	5	2	-	-	1
40 - 45	115	-	-	2	98	9	4	1	-	-	1
45 - 50	111	1	-	2	88	14	5	-	-	-	1
50 - 55	86	-	1	2	65	15	2	-	-	-	1
55 - 60	100	-	-	-	95	2	3	-	-	-	-
60 - 65	66	-	-	-	62	3	1	-	-	-	-
65 - 70	67	-	-	-	65	1	-	-	1	-	-
70 - 75	54	-	-	-	53	1	-	-	-	-	-
75 und mehr	94	-	-	-	91	-	2	-	-	-	1
Ohne Angabe	-	-	-	-	-	-	-	-	-	-	-
Leichtverletzte	7 228	5	15	161	6 786	51	147	9	7	1	46
unter 6	502	-	1	-	498	-	1	-	1	-	1
6 - 10	390	-	1	2	373	10	2	1	-	-	1
10 - 15	412	1	2	10	384	7	1	1	3	-	3
15 - 18	589	3	5	26	539	5	8	-	1	-	2
18 - 21	833	-	3	26	784	-	17	1	-	-	2
21 - 25	787	-	1	23	728	6	20	1	-	-	8
25 - 30	865	-	-	28	790	3	36	1	1	-	6
30 - 35	615	-	-	17	581	2	12	1	-	-	2
35 - 40	414	-	2	12	380	1	13	1	-	-	5
40 - 45	313	-	-	9	292	4	5	1	-	-	2
45 - 50	298	1	-	2	277	3	11	1	-	-	3
50 - 55	279	-	-	4	263	3	6	-	-	-	3
55 - 60	292	-	-	-	278	1	9	-	-	1	3
60 - 65	209	-	-	-	200	2	5	-	-	-	2
65 - 70	172	-	-	1	169	1	-	-	1	-	-
70 - 75	119	-	-	1	114	3	1	-	-	-	-
75 und mehr	139	-	-	-	136	-	-	-	-	-	3
Ohne Angabe	-	-	-	-	-	-	-	-	-	-	-
Getötete und Verletzte insgesamt	10 155	9	23	279	9 380	151	224	16	10	2	61
unter 6	646	-	1	-	639	-	4	-	1	-	1
6 - 10	503	-	1	5	476	14	4	1	1	-	1
10 - 15	562	2	3	14	520	13	2	2	3	-	3
15 - 18	890	3	8	43	811	10	11	-	1	-	3
18 - 21	1 265	1	6	40	1 185	5	21	1	-	-	6
21 - 25	1 131	-	1	45	1 026	11	36	3	-	-	9
25 - 30	1 187	1	-	53	1 063	11	48	1	1	1	8
30 - 35	826	-	-	36	752	9	24	2	-	-	3
35 - 40	565	-	2	19	507	10	18	3	-	-	6
40 - 45	437	-	-	11	396	15	10	2	-	-	3
45 - 50	420	2	-	4	373	19	17	1	-	-	4
50 - 55	373	-	1	7	333	19	8	-	-	-	5
55 - 60	399	-	-	-	378	4	12	-	1	1	3
60 - 65	279	-	-	-	266	5	6	-	-	-	2
65 - 70	244	-	-	1	239	2	-	-	2	-	-
70 - 75	176	-	-	1	170	4	1	-	-	-	-
75 und mehr	252	-	-	-	246	-	2	-	-	-	4
Ohne Angabe	-	-	-	-	-	-	-	-	-	-	-

1) Lastkraftwagen mit Normal- bzw. Spezialaufbau.

Noch: 6.1 Kraftfahrzeugbenutzer nach Altersgruppen und Ortslage
Noch: 6.1.2 Mitfahrer

Im Alter von ... bis unter ... Jahren	Insgesamt	Davon als Mitfahrer von									
		Mofas	Mopeds	Motor- rädern	Perso- nen- kraft- wagen	Kraft- omni- bussen	Last- kraft- wagen 1)	Sattel- zugma- schinen	Land- wirtsch. Zugma- schinen	anderen Zugma- schinen	übrigen Kraft- fahr- zeugen
Innerhalb und außerhalb von Ortschaften											
Getötete	235	-	1	11	204	9	8	-	1	-	1
unter 6	6	-	-	-	6	-	-	-	-	-	-
6 - 10	4	-	-	1	3	-	-	-	-	-	-
10 - 15	5	-	-	-	5	-	-	-	-	-	-
15 - 18	35	-	1	2	31	-	1	-	-	-	-
18 - 21	33	-	-	-	32	-	1	-	-	-	-
21 - 25	25	-	-	1	24	-	-	-	-	-	-
25 - 30	22	-	-	4	18	-	-	-	-	-	-
30 - 35	20	-	-	1	16	-	3	-	-	-	-
35 - 40	9	-	-	1	7	1	-	-	-	-	-
40 - 45	9	-	-	-	6	2	1	-	-	-	-
45 - 50	12	-	-	-	9	2	1	-	-	-	-
50 - 55	8	-	-	1	5	1	-	-	-	-	1
55 - 60	9	-	-	-	6	1	1	-	1	-	-
60 - 65	5	-	-	-	5	-	-	-	-	-	-
65 - 70	5	-	-	-	5	-	-	-	-	-	-
70 - 75	6	-	-	-	6	-	-	-	-	-	-
75 und mehr	22	-	-	-	20	2	-	-	-	-	-
Ohne Angabe	-	-	-	-	-	-	-	-	-	-	-
Schwerverletzte	4 163	15	33	228	3 575	173	95	7	17	1	19
unter 6	224	-	1	-	218	1	3	-	1	-	-
6 - 10	147	-	1	3	133	6	2	-	2	-	-
10 - 15	202	2	3	11	175	9	1	1	-	-	-
15 - 18	466	6	15	56	364	9	5	-	10	-	1
18 - 21	620	2	7	32	564	5	6	-	-	-	4
21 - 25	474	-	2	34	411	5	18	2	-	-	2
25 - 30	445	3	1	33	380	8	17	-	-	1	2
30 - 35	304	-	-	27	247	14	11	1	2	-	2
35 - 40	203	-	-	14	167	10	9	2	-	-	1
40 - 45	166	1	-	7	139	11	5	1	-	-	2
45 - 50	165	1	1	4	130	19	8	-	1	-	1
50 - 55	123	-	1	2	102	15	2	-	-	-	1
55 - 60	167	-	-	2	150	11	4	-	-	-	-
60 - 65	102	-	1	3	91	6	1	-	-	-	-
65 - 70	108	-	-	-	94	11	1	-	1	-	1
70 - 75	95	-	-	-	85	10	-	-	-	-	-
75 und mehr	152	-	-	-	125	23	2	-	-	-	2
Ohne Angabe	-	-	-	-	-	-	-	-	-	-	-
Leichtverletzte	16 973	42	108	533	15 208	694	271	9	15	2	91
unter 6	1 140	3	3	1	1 089	35	2	-	5	-	2
6 - 10	850	1	5	8	817	20	5	1	-	-	3
10 - 15	870	9	14	30	746	57	4	1	4	1	4
15 - 18	1 424	21	54	162	1 140	29	14	-	1	-	3
18 - 21	1 936	4	11	92	1 775	15	32	1	-	-	6
21 - 25	1 811	1	8	65	1 664	24	37	1	-	-	11
25 - 30	1 960	-	5	59	1 785	40	58	1	1	-	11
30 - 35	1 350	-	5	41	1 237	30	26	1	2	-	8
35 - 40	981	1	2	26	888	25	26	1	1	-	11
40 - 45	756	-	-	25	678	32	16	1	-	-	4
45 - 50	735	1	-	10	662	43	12	1	-	-	6
50 - 55	673	-	-	7	604	44	13	-	-	-	5
55 - 60	765	-	-	1	693	51	15	-	-	1	4
60 - 65	504	-	-	1	452	41	7	-	-	-	3
65 - 70	445	1	1	1	389	47	2	-	1	-	3
70 - 75	352	-	-	4	280	65	1	-	-	-	2
75 und mehr	411	-	-	-	309	96	1	-	-	-	5
Ohne Angabe	-	-	-	-	-	-	-	-	-	-	-
Getötete und Verletzte insgesamt	21 371	57	142	772	18 987	876	374	16	33	3	111
unter 6	1 370	3	4	1	1 313	36	5	-	6	-	2
6 - 10	1 011	1	6	12	953	26	7	1	2	-	3
10 - 15	1 077	11	17	41	926	66	5	2	4	1	4
15 - 18	1 925	27	70	220	1 535	38	20	-	11	-	4
18 - 21	2 589	6	18	124	2 371	20	39	1	-	-	10
21 - 25	2 310	1	10	100	2 099	29	55	3	-	-	13
25 - 30	2 427	3	6	96	2 183	48	75	1	1	1	13
30 - 35	1 674	-	5	69	1 500	44	40	2	4	-	10
35 - 40	1 193	1	2	41	1 062	36	35	3	1	-	12
40 - 45	931	1	-	32	823	45	22	2	-	-	6
45 - 50	912	2	1	14	801	64	21	1	1	-	7
50 - 55	804	-	1	10	711	60	15	-	-	-	7
55 - 60	941	-	-	3	849	63	20	-	1	1	4
60 - 65	611	-	1	4	548	47	8	-	-	-	3
65 - 70	558	1	1	1	488	58	3	-	2	-	4
70 - 75	453	-	-	4	371	75	1	-	-	-	2
75 und mehr	585	-	-	-	454	121	3	-	-	-	7
Ohne Angabe	-	-	-	-	-	-	-	-	-	-	-

1) Lastkraftwagen mit Normal- bzw. Spezialaufbau.

6.2 Nach Altersgruppen und Ortslage

Im Alter von ... bis unter ... Jahren	Fahrzeugführer von				Mitfahrer von				Fuß- gänger	Sonstige Personen 2)	Verun- glückte insgesamt
	Fahr- rädern	Straßen- bahnen	anderen Fahrzeu- gen 1)	Fahr- zeugen aller Art	Fahr- rädern	Straßen- bahnen	anderen Fahrzeu- gen 1)	Fahr- zeugen aller Art			
Innerhalb von Ortschaften											
Getötete	50	-	2	164	-	-	-	32	153	2	351
unter 6	1	-	-	1	-	-	-	1	6	-	8
6 - 10	1	-	-	1	-	-	-	-	10	-	11
10 - 15	6	-	-	5	-	-	-	-	7	-	12
15 - 18	1	-	-	4	-	-	-	8	1	-	13
18 - 21	1	-	-	13	-	-	-	6	3	-	22
21 - 25	1	-	-	16	-	-	-	5	1	-	22
25 - 30	3	-	-	16	-	-	-	2	5	-	23
30 - 35	2	-	1	14	-	-	-	-	2	-	16
35 - 40	1	-	-	12	-	-	-	-	4	-	16
40 - 45	2	-	-	6	-	-	-	-	3	-	9
45 - 50	-	-	-	7	-	-	-	1	3	-	11
50 - 55	1	-	1	10	-	-	-	-	5	1	16
55 - 60	3	-	-	12	-	-	-	2	8	-	22
60 - 65	3	-	-	9	-	-	-	1	14	-	24
65 - 70	6	-	-	9	-	-	-	-	6	-	15
70 - 75	7	-	-	12	-	-	-	3	13	-	28
75 und mehr	12	-	-	17	-	-	-	3	62	1	83
Ohne Angabe	-	-	-	-	-	-	-	-	-	-	-
Schwerverletzte	2 953	2	10	7 517	25	8	4	1 476	3 404	26	12 423
unter 6	58	-	1	59	13	-	1	99	410	1	569
6 - 10	214	-	1	215	7	-	1	46	633	1	895
10 - 15	420	-	-	427	4	-	-	61	431	4	923
15 - 18	225	-	-	615	-	-	-	192	123	-	930
18 - 21	136	-	-	703	-	-	-	215	91	-	1 009
21 - 25	160	-	-	752	-	-	-	150	71	2	975
25 - 30	228	-	1	935	-	-	-	143	118	5	1 201
30 - 35	167	1	-	789	-	-	-	113	114	2	1 018
35 - 40	152	-	2	585	1	-	-	62	108	2	757
40 - 45	123	-	2	427	-	-	-	51	101	2	581
45 - 50	134	-	-	365	-	1	-	55	92	2	514
50 - 55	117	-	-	280	-	1	-	38	117	1	436
55 - 60	190	-	-	379	-	1	1	69	161	2	611
60 - 65	177	1	-	291	-	-	1	37	135	1	464
65 - 70	173	-	2	276	-	-	-	41	124	-	441
70 - 75	134	-	1	201	-	2	-	43	156	-	400
75 und mehr	145	-	-	217	-	3	-	61	419	1	698
Ohne Angabe	-	-	-	1	-	-	-	-	-	-	1
Leichtverletzte	9 968	78	24	32 365	105	84	12	9 946	6 199	75	48 585
unter 6	155	-	-	155	52	-	2	692	612	1	1 460
6 - 10	769	-	-	770	16	-	3	489	1 022	2	2 283
10 - 15	1 870	-	-	1 887	18	1	2	479	777	3	3 146
15 - 18	874	-	1	2 082	8	4	-	847	299	6	3 234
18 - 21	474	-	-	2 912	1	6	-	1 110	222	2	4 246
21 - 25	597	2	-	3 497	5	4	1	1 034	279	4	4 814
25 - 30	857	13	2	4 587	2	4	1	1 102	376	15	6 080
30 - 35	761	19	5	3 988	2	4	-	741	371	12	5 112
35 - 40	555	14	2	2 931	1	3	-	571	305	7	3 814
40 - 45	430	12	2	2 133	-	5	1	449	239	5	2 826
45 - 50	419	12	4	1 754	-	3	-	440	213	4	2 411
50 - 55	384	3	-	1 424	-	5	1	400	205	5	2 034
55 - 60	569	3	-	1 637	-	8	-	481	276	3	2 397
60 - 65	430	-	2	988	-	6	-	301	214	2	1 505
65 - 70	338	-	-	715	-	11	-	284	199	1	1 199
70 - 75	243	-	-	443	-	8	-	241	205	-	889
75 und mehr	203	-	5	411	-	12	1	285	366	3	1 065
Ohne Angabe	40	-	1	51	-	-	-	-	19	-	70
Getötete und Verletzte insgesamt	12 971	80	36	40 046	130	92	16	11 454	9 756	103	61 359
unter 6	214	-	1	215	65	-	3	792	1 028	2	2 037
6 - 10	984	-	1	986	23	-	4	535	1 665	3	3 189
10 - 15	2 295	-	-	2 319	22	1	2	540	1 215	7	4 081
15 - 18	1 100	-	1	2 701	8	4	-	1 047	423	6	4 177
18 - 21	611	-	-	3 628	1	6	-	1 331	316	2	5 277
21 - 25	758	2	-	4 265	5	4	1	1 189	351	6	5 811
25 - 30	1 088	13	3	5 538	2	4	1	1 247	499	20	7 304
30 - 35	930	20	6	4 791	2	4	-	854	487	14	6 146
35 - 40	708	14	4	3 528	2	3	-	633	417	9	4 587
40 - 45	555	12	4	2 566	-	5	1	500	343	7	3 416
45 - 50	553	12	4	2 126	-	4	-	496	308	6	2 936
50 - 55	502	3	1	1 714	-	6	1	438	327	7	2 486
55 - 60	762	3	-	2 028	-	9	1	552	445	5	3 030
60 - 65	610	1	2	1 288	-	6	1	339	363	3	1 993
65 - 70	517	-	2	1 000	-	11	-	325	329	1	1 655
70 - 75	384	-	1	656	-	10	-	287	374	-	1 317
75 und mehr	360	-	5	645	-	15	1	349	847	5	1 846
Ohne Angabe	40	-	1	52	-	-	-	-	19	-	71

1) Eisenbahnen, bespannte Fuhrwerke sowie sonstige und unbekannte Fahrzeuge.

2) Handwagen, Handkarren, Tierführer / Treiber und andere Personen.

Noch: 6.2 Nach Altersgruppen und Ortslage

Im Alter von ... bis unter ... Jahren	Fahrzeugführer von				Mitfahrer von				Fuß- gänger	Sonstige Personen 2)	Verun- glückte insgesamt
	Fahr- rädern	Straßen- bahnen	anderen Fahrzeu- gen 1)	Fahr- zeugen aller Art	Fahr- rädern	Straßen- bahnen	anderen Fahrzeu- gen 1)	Fahr- zeugen aller Art			
Außerhalb von Ortschaften											
Getötete	48	-	-	538	-	-	-	203	69	2	812
unter 6	-	-	-	-	-	-	-	5	2	-	7
6 - 10	1	-	-	1	-	-	-	4	6	-	11
10 - 15	1	-	-	1	-	-	-	5	2	-	8
15 - 18	1	-	-	7	-	-	-	27	-	-	34
18 - 21	3	-	-	57	-	-	-	27	3	1	88
21 - 25	2	-	-	56	-	-	-	20	3	-	79
25 - 30	1	-	-	83	-	-	-	20	8	-	111
30 - 35	3	-	-	69	-	-	-	20	4	-	93
35 - 40	2	-	-	53	-	-	-	9	4	-	66
40 - 45	1	-	-	44	-	-	-	9	6	-	59
45 - 50	4	-	-	33	-	-	-	11	4	-	48
50 - 55	4	-	-	21	-	-	-	8	2	-	31
55 - 60	5	-	-	31	-	-	-	7	5	1	44
60 - 65	6	-	-	29	-	-	-	4	1	-	34
65 - 70	4	-	-	15	-	-	-	5	7	-	27
70 - 75	4	-	-	14	-	-	-	3	5	-	22
75 und mehr	6	-	-	24	-	-	-	19	7	-	50
Ohne Angabe	-	-	-	-	-	-	-	-	-	-	-
Schwerverletzte	627	-	6	7 129	2	-	11	2 737	230	12	10 108
unter 6	6	-	-	6	1	-	2	142	16	-	164
6 - 10	28	-	-	28	-	-	3	112	18	1	159
10 - 15	73	-	-	78	-	-	1	146	26	1	251
15 - 18	51	-	-	209	-	-	-	274	10	1	494
18 - 21	17	-	-	928	-	-	-	405	9	2	1 344
21 - 25	25	-	1	999	-	-	-	324	13	1	1 337
25 - 30	39	-	1	1 197	1	-	-	303	13	1	1 514
30 - 35	41	-	-	925	-	-	1	192	14	2	1 133
35 - 40	28	-	-	690	-	-	3	145	15	1	851
40 - 45	31	-	1	460	-	-	-	115	10	-	585
45 - 50	29	-	-	374	-	-	-	111	10	-	495
50 - 55	29	-	-	290	-	-	-	86	17	1	394
55 - 60	51	-	-	306	-	-	1	101	13	1	421
60 - 65	52	-	-	197	-	-	-	66	10	-	273
65 - 70	41	-	1	160	-	-	-	67	8	-	235
70 - 75	41	-	1	143	-	-	-	54	14	-	211
75 und mehr	45	-	1	137	-	-	-	94	14	-	245
Ohne Angabe	-	-	-	2	-	-	-	-	-	-	2
Leichtverletzte	981	2	4	15 234	5	4	9	7 246	238	24	22 742
unter 6	6	-	-	6	-	-	1	503	11	-	520
6 - 10	31	-	1	33	2	-	-	392	23	-	448
10 - 15	142	-	-	146	3	-	2	417	27	1	591
15 - 18	97	-	-	294	-	-	-	589	19	2	904
18 - 21	57	-	-	1 664	-	1	1	835	21	2	2 522
21 - 25	40	-	-	2 089	-	1	1	789	10	6	2 894
25 - 30	83	2	-	2 638	-	-	-	865	16	2	3 521
30 - 35	76	-	-	2 154	-	-	2	617	19	2	2 792
35 - 40	71	-	-	1 581	-	-	2	416	8	3	2 008
40 - 45	53	-	1	1 155	-	1	-	314	11	1	1 481
45 - 50	50	-	1	920	-	-	-	298	16	3	1 237
50 - 55	59	-	-	776	-	-	-	279	8	1	1 064
55 - 60	79	-	1	738	-	-	-	292	14	-	1 044
60 - 65	44	-	-	439	-	-	-	209	10	-	658
65 - 70	40	-	-	272	-	1	-	173	10	-	455
70 - 75	22	-	-	159	-	-	-	119	5	-	283
75 und mehr	26	-	-	154	-	-	-	139	9	1	303
Ohne Angabe	5	-	-	16	-	-	-	-	1	-	17
Getötete und Verletzte insgesamt	1 656	2	10	22 901	7	4	20	10 186	537	38	33 662
unter 6	12	-	-	12	1	-	3	650	29	-	691
6 - 10	60	-	1	62	2	-	3	508	47	1	618
10 - 15	216	-	-	225	3	-	3	568	55	2	850
15 - 18	149	-	-	510	-	-	-	890	29	3	1 432
18 - 21	77	-	-	2 649	-	1	1	1 267	33	5	3 954
21 - 25	67	-	1	3 144	-	1	1	1 133	26	7	4 310
25 - 30	123	2	1	3 918	1	-	-	1 188	37	3	5 146
30 - 35	120	-	-	3 148	-	-	3	829	37	4	4 018
35 - 40	101	-	-	2 324	-	-	5	570	27	4	2 925
40 - 45	85	-	2	1 659	-	1	-	438	27	1	2 125
45 - 50	83	-	1	1 327	-	-	-	420	30	3	1 780
50 - 55	92	-	-	1 087	-	-	-	373	27	2	1 489
55 - 60	135	-	1	1 075	-	-	1	400	32	2	1 509
60 - 65	102	-	-	665	-	-	-	279	21	-	965
65 - 70	85	-	1	447	-	1	-	245	25	-	717
70 - 75	67	-	1	316	-	-	-	176	24	-	516
75 und mehr	77	-	1	315	-	-	-	252	30	1	598
Ohne Angabe	5	-	-	18	-	-	-	-	1	-	19

1) Eisenbahnen, bespannte Fuhrwerke sowie sonstige und unbekannte Fahrzeuge.
2) Handwagen, Handkarren, Tierführer / Treiber und andere Personen.

Noch: 6.2 Nach Altersgruppen und Ortslage

Im Alter von ... bis unter ... Jahren	Fahrzeugführer von				Mitfahrer von				Fuß- gänger	Sonstige Personen 2)	Verun- glückte insgesamt
	Fahr- rädern	Straßen- bahnen	anderen Fahrzeu- gen 1)	Fahr- zeugen aller Art	Fahr- rädern	Straßen- bahnen	anderen Fahrzeu- gen 1)	Fahr- zeugen aller Art			
Innerhalb und außerhalb von Ortschaften											
Getötete	98	-	2	702	-	-	-	235	222	4	1 163
unter 6	1	-	-	1	-	-	-	6	8	-	15
6 - 10	2	-	-	2	-	-	-	4	16	-	22
10 - 15	6	-	-	6	-	-	-	5	9	-	20
15 - 18	2	-	-	11	-	-	-	35	1	-	47
18 - 21	4	-	-	70	-	-	-	33	6	1	110
21 - 25	3	-	-	72	-	-	-	25	4	-	101
25 - 30	4	-	-	99	-	-	-	22	13	-	134
30 - 35	5	-	1	83	-	-	-	20	6	-	109
35 - 40	3	-	-	65	-	-	-	9	8	-	82
40 - 45	3	-	-	50	-	-	-	9	9	-	68
45 - 50	4	-	-	40	-	-	-	12	7	-	59
50 - 55	5	-	1	31	-	-	-	8	7	1	47
55 - 60	8	-	-	43	-	-	-	9	13	1	66
60 - 65	9	-	-	38	-	-	-	5	15	-	58
65 - 70	10	-	-	24	-	-	-	5	13	-	42
70 - 75	11	-	-	26	-	-	-	6	18	-	50
75 und mehr	18	-	-	41	-	-	-	22	69	1	133
Ohne Angabe	-	-	-	-	-	-	-	-	-	-	-
Schwerverletzte	3 580	2	16	14 646	27	8	15	4 213	3 634	38	22 531
unter 6	64	-	1	65	14	-	3	241	426	1	733
6 - 10	242	-	1	243	7	-	4	158	651	2	1 054
10 - 15	493	-	-	505	4	-	1	207	457	5	1 174
15 - 18	276	-	-	824	-	-	-	466	133	1	1 424
18 - 21	153	-	-	1 631	-	-	-	620	100	2	2 353
21 - 25	185	-	1	1 751	-	-	-	474	84	3	2 312
25 - 30	267	-	2	2 132	1	-	-	446	131	6	2 715
30 - 35	208	1	-	1 714	-	-	1	305	128	4	2 151
35 - 40	180	-	2	1 275	1	-	3	207	123	3	1 608
40 - 45	154	-	3	887	-	-	-	166	111	2	1 166
45 - 50	163	-	-	739	-	1	-	166	102	2	1 009
50 - 55	146	-	-	570	-	1	-	124	134	2	830
55 - 60	241	-	-	685	-	1	2	170	174	3	1 032
60 - 65	229	1	-	488	-	-	1	103	145	1	737
65 - 70	214	-	3	436	-	-	-	108	132	-	676
70 - 75	175	-	2	344	-	2	-	97	170	-	611
75 und mehr	190	-	1	354	-	3	-	155	433	1	943
Ohne Angabe	-	-	-	3	-	-	-	-	-	-	3
Leichtverletzte	10 949	80	28	47 599	110	88	21	17 192	6 437	99	71 327
unter 6	161	-	-	161	52	-	3	1 195	623	1	1 980
6 - 10	800	-	1	803	18	-	3	881	1 045	2	2 731
10 - 15	2 012	-	-	2 033	21	1	4	896	804	4	3 737
15 - 18	971	-	1	2 376	8	4	-	1 436	318	8	4 138
18 - 21	531	-	-	4 576	1	7	1	1 945	243	4	6 768
21 - 25	637	2	-	5 586	5	5	2	1 823	289	10	7 708
25 - 30	940	15	2	7 225	2	4	1	1 967	392	17	9 601
30 - 35	837	19	5	6 142	2	4	2	1 358	390	14	7 904
35 - 40	626	14	2	4 512	1	3	2	987	313	10	5 822
40 - 45	483	12	3	3 288	-	6	1	763	250	6	4 307
45 - 50	469	12	5	2 674	-	3	-	738	229	7	3 648
50 - 55	443	3	-	2 200	-	5	1	679	213	6	3 098
55 - 60	648	3	1	2 375	-	8	-	773	290	3	3 441
60 - 65	474	-	2	1 427	-	6	-	510	224	2	2 163
65 - 70	378	-	-	987	-	12	-	457	209	1	1 654
70 - 75	265	-	-	602	-	8	-	360	210	-	1 172
75 und mehr	229	-	5	565	-	12	1	424	375	4	1 368
Ohne Angabe	45	-	1	67	-	-	-	-	20	-	87
Getötete und Verletzte insgesamt	14 627	82	46	62 947	137	96	36	21 640	10 293	141	95 021
unter 6	226	-	1	227	66	-	6	1 442	1 057	2	2 728
6 - 10	1 044	-	2	1 048	25	-	7	1 043	1 712	4	3 807
10 - 15	2 511	-	-	2 544	25	1	5	1 108	1 270	9	4 931
15 - 18	1 249	-	1	3 211	8	4	-	1 937	452	9	5 609
18 - 21	688	-	-	6 277	1	7	1	2 598	349	7	9 231
21 - 25	825	2	1	7 409	5	5	2	2 322	377	13	10 121
25 - 30	1 211	15	4	9 456	3	4	1	2 435	536	23	12 450
30 - 35	1 050	20	6	7 939	2	4	3	1 683	524	18	10 164
35 - 40	809	14	4	5 852	2	3	5	1 203	444	13	7 512
40 - 45	640	12	6	4 225	-	6	1	938	370	8	5 541
45 - 50	636	12	5	3 453	-	4	-	916	338	9	4 716
50 - 55	594	3	1	2 801	-	6	1	811	354	9	3 975
55 - 60	897	3	1	3 103	-	9	2	952	477	7	4 539
60 - 65	712	1	2	1 953	-	6	1	618	384	3	2 958
65 - 70	602	-	3	1 447	-	12	-	570	354	1	2 372
70 - 75	451	-	2	972	-	10	-	463	398	-	1 833
75 und mehr	437	-	6	960	-	15	1	601	877	6	2 444
Ohne Angabe	45	-	1	70	-	-	-	-	20	-	90

1) Eisenbahnen, bespannte Fuhrwerke sowie sonstige und unbekannte Fahrzeuge.

2) Handwagen, Handkarren, Tierführer / Treiber und andere Personen.

6.3 Nach Geschlecht, Altersgruppen und Ortslage

Im Alter von ... bis unter ... Jahren	Ins- gesamt 1)	Männlich					Weiblich					
		zusammen	darunter				zusammen	darunter				
			Fahrer und Mitfahrer von			Fußgänger		Fahrer und Mitfahrer von			Fußgänger	
			Personen- kraftw.	Motor- zweir.	Fahr- rädern			Personen- kraftw.	Motor- zweir.	Fahr- rädern		
Innerhalb von Ortschaften												
Getötete	351	237	63	50	32	81	114	21	1	18	72	
unter 6	8	4	1	-	1	2	4	-	-	-	4	
6 - 10	11	8	-	-	1	7	3	-	-	-	3	
10 - 15	12	5	-	-	4	1	7	-	-	1	6	
15 - 18	13	9	2	5	1	1	4	3	-	-	-	
18 - 21	22	19	12	3	1	3	3	3	-	-	-	
21 - 25	22	19	12	7	-	-	3	1	-	1	1	
25 - 30	23	18	1	11	1	4	5	2	-	2	1	
30 - 35	16	13	3	5	2	1	3	2	-	-	1	
35 - 40	16	13	4	4	-	4	3	2	-	1	-	
40 - 45	9	6	2	2	1	1	3	-	-	1	2	
45 - 50	11	10	3	3	-	3	1	1	-	-	-	
50 - 55	16	14	5	2	-	4	2	-	-	1	1	
55 - 60	22	16	6	3	1	5	6	1	-	2	3	
60 - 65	24	14	2	2	3	7	10	3	-	-	7	
65 - 70	15	13	2	1	4	6	2	-	-	2	-	
70 - 75	28	14	3	1	3	7	14	3	1	4	6	
75 und mehr	83	42	5	1	9	25	41	-	-	3	37	
Ohne Angabe	-	-	-	-	-	-	-	-	-	-	-	
Schwerverletzte	12 423	7 335	1 819	1 748	1 802	1 774	5 087	1 769	400	1 176	1 630	
unter 6	569	366	43	1	52	267	203	39	-	19	143	
6 - 10	895	575	9	1	162	399	320	24	1	59	234	
10 - 15	923	548	20	7	287	231	375	27	7	137	200	
15 - 18	930	605	57	331	146	66	325	72	106	79	57	
18 - 21	1 009	636	330	157	92	46	373	238	43	44	45	
21 - 25	975	586	282	163	83	42	389	225	56	77	29	
25 - 30	1 201	769	264	252	156	70	432	259	47	72	48	
30 - 35	1 018	652	210	249	103	66	366	192	53	54	48	
35 - 40	757	503	130	189	99	70	254	132	26	54	38	
40 - 45	581	363	86	111	82	63	218	111	25	41	38	
45 - 50	514	301	74	77	90	47	213	102	14	44	45	
50 - 55	436	258	51	53	72	65	178	75	5	45	52	
55 - 60	611	329	76	69	94	80	282	87	7	96	81	
60 - 65	464	245	50	39	85	58	219	45	4	92	77	
65 - 70	441	222	57	25	83	54	219	46	2	90	70	
70 - 75	400	149	38	7	52	49	251	51	2	82	107	
75 und mehr	698	228	42	17	64	101	470	44	2	81	318	
Ohne Angabe	1	-	-	-	-	-	-	-	-	-	-	
Leichtverletzte	48 585	27 081	11 796	4 824	6 097	3 348	21 456	12 750	1 192	3 948	2 840	
unter 6	1 460	819	286	3	131	380	641	305	3	76	232	
6 - 10	2 283	1 383	191	6	549	624	903	254	5	236	398	
10 - 15	3 146	1 874	161	25	1 215	442	1 272	208	25	673	335	
15 - 18	3 234	2 022	281	1 033	536	150	1 212	365	332	346	149	
18 - 21	4 246	2 462	1 588	413	299	114	1 784	1 295	177	176	108	
21 - 25	4 814	2 695	1 691	400	359	153	2 119	1 565	154	243	126	
25 - 30	6 080	3 471	1 912	673	523	209	2 608	1 896	150	336	167	
30 - 35	5 112	3 087	1 496	701	507	228	2 025	1 473	105	256	143	
35 - 40	3 814	2 171	983	537	341	173	1 643	1 163	94	215	132	
40 - 45	2 826	1 545	707	361	247	137	1 281	902	58	183	102	
45 - 50	2 411	1 202	591	207	220	114	1 209	831	34	199	99	
50 - 55	2 034	1 010	508	135	208	113	1 024	690	18	176	92	
55 - 60	2 397	1 201	561	148	310	129	1 196	721	16	259	147	
60 - 65	1 505	798	315	97	244	115	706	377	6	185	99	
65 - 70	1 199	572	250	51	164	87	627	282	9	174	112	
70 - 75	889	348	124	21	122	69	541	215	6	121	136	
75 und mehr	1 065	399	148	13	110	104	666	208	-	93	262	
Ohne Angabe	70	22	3	-	12	7	2	-	-	1	1	
Getötete u. Verletzte insgesamt	61 359	34 653	13 678	6 622	7 931	5 203	26 657	14 540	1 593	5 142	4 542	
unter 6	2 037	1 189	330	4	184	649	848	344	3	95	379	
6 - 10	3 189	1 966	200	7	712	1 030	1 223	278	6	295	635	
10 - 15	4 081	2 427	181	32	1 506	674	1 654	235	32	811	541	
15 - 18	4 177	2 636	340	1 369	683	217	1 541	440	438	425	206	
18 - 21	5 277	3 117	1 930	573	392	163	2 160	1 536	220	220	153	
21 - 25	5 811	3 300	1 985	570	442	195	2 511	1 791	210	321	156	
25 - 30	7 304	4 258	2 177	936	680	283	3 045	2 157	197	410	216	
30 - 35	6 146	3 752	1 709	955	612	295	2 394	1 667	158	320	192	
35 - 40	4 587	2 687	1 117	730	440	247	1 900	1 297	120	270	170	
40 - 45	3 416	1 914	795	474	330	201	1 502	1 013	83	225	142	
45 - 50	2 936	1 513	668	287	310	164	1 423	934	48	243	144	
50 - 55	2 486	1 282	564	190	280	182	1 204	765	23	222	145	
55 - 60	3 030	1 546	643	220	405	214	1 484	809	23	357	231	
60 - 65	1 993	1 057	367	138	332	180	935	425	10	277	183	
65 - 70	1 655	807	309	77	251	147	848	328	11	266	182	
70 - 75	1 317	511	165	29	177	125	806	269	9	207	249	
75 und mehr	1 846	669	195	31	183	230	1 177	252	2	177	617	
Ohne Angabe	71	22	3	-	12	7	2	-	-	1	1	

1) Einschl. ohne Angabe des Geschlechts.

Noch: 6.3 Nach Geschlecht, Altersgruppen und Ortslage

Im Alter von ... bis unter ... Jahren	Ins- gesamt 1)	Männlich					Weiblich					
		zusammen	darunter				zusammen	darunter				
			Fahrer und Mitfahrer von			Fußgänger		Fahrer und Mitfahrer von			Fußgänger	
			Personen- kraftw.	Motor- zweir.	Fahr- rädern			Personen- kraftw.	Motor- zweir.	Fahr- rädern		

Außerhalb von Ortschaften, einschließlich Autobahn

Getötete	812	598	364	108	36	54	214	166	15	12	15
unter 6	7	5	4	-	-	1	2	1	-	-	1
6 - 10	11	11	3	1	1	6	-	-	-	-	-
10 - 15	8	4	3	-	-	1	4	2	-	1	1
15 - 18	34	19	14	4	1	-	15	12	3	-	-
18 - 21	88	69	55	6	3	3	19	19	-	-	-
21 - 25	79	63	44	12	2	3	16	14	2	-	-
25 - 30	111	86	50	25	1	8	25	20	5	-	-
30 - 35	93	70	39	20	3	3	23	20	2	-	1
35 - 40	66	56	36	12	2	4	10	7	2	-	-
40 - 45	59	43	23	11	1	4	16	11	1	-	2
45 - 50	48	35	17	5	4	3	13	10	-	-	1
50 - 55	31	19	10	3	2	1	12	8	-	2	1
55 - 60	44	31	15	1	3	4	13	10	-	2	1
60 - 65	34	28	16	5	4	1	6	4	-	2	-
65 - 70	27	20	11	1	3	5	7	4	-	1	2
70 - 75	22	11	8	-	1	2	11	5	-	3	3
75 und mehr	50	28	16	2	5	5	22	19	-	1	2
Ohne Angabe	-	-	-	-	-	-	-	-	-	-	-
Schwerverletzte	10 108	6 425	4 123	1 254	409	142	3 682	3 046	232	220	88
unter 6	164	90	72	-	4	10	74	64	-	3	6
6 - 10	159	92	55	-	19	12	67	45	2	9	6
10 - 15	251	132	65	6	47	11	119	69	2	26	15
15 - 18	494	262	96	122	31	4	232	162	42	20	6
18 - 21	1 344	849	725	77	14	6	495	454	28	3	3
21 - 25	1 337	889	660	148	15	12	448	391	34	10	1
25 - 30	1 514	1 042	663	259	26	11	472	397	48	14	2
30 - 35	1 133	769	443	214	33	11	364	311	32	8	3
35 - 40	851	592	317	191	17	10	259	215	18	11	5
40 - 45	585	381	216	85	23	8	204	182	7	8	2
45 - 50	495	300	182	39	24	9	195	168	7	5	1
50 - 55	394	236	136	32	20	11	158	130	9	9	6
55 - 60	421	264	163	34	35	7	157	131	1	16	6
60 - 65	273	170	100	20	35	6	103	80	-	17	4
65 - 70	235	128	74	10	26	4	107	87	1	15	4
70 - 75	211	120	80	13	20	6	91	60	1	21	8
75 und mehr	245	109	76	4	20	4	136	99	-	25	10
Ohne Angabe	2	-	-	-	-	-	1	1	-	-	-
Leichtverletzte	22 742	13 446	10 254	1 296	715	152	9 281	8 477	306	267	85
unter 6	520	271	256	-	5	8	249	242	1	1	3
6 - 10	448	242	193	2	22	15	206	181	1	11	8
10 - 15	591	314	181	8	95	18	277	207	5	50	9
15 - 18	904	492	228	166	73	12	412	325	50	24	7
18 - 21	2 522	1 521	1 293	128	37	16	1 001	921	46	20	5
21 - 25	2 894	1 774	1 513	118	36	6	1 120	1 047	42	4	4
25 - 30	3 521	2 152	1 614	253	62	12	1 369	1 274	53	21	4
30 - 35	2 792	1 743	1 275	211	67	15	1 049	990	32	9	4
35 - 40	2 008	1 193	857	151	50	6	815	751	33	21	2
40 - 45	1 481	878	635	98	41	6	603	557	19	12	5
45 - 50	1 237	711	552	43	36	9	526	483	8	14	7
50 - 55	1 064	649	497	38	46	4	415	385	6	13	4
55 - 60	1 044	592	436	40	59	7	452	410	4	20	7
60 - 65	658	387	304	18	32	6	271	249	2	12	4
65 - 70	455	243	187	12	24	7	212	187	3	16	3
70 - 75	283	128	105	5	13	-	155	138	1	9	5
75 und mehr	303	154	128	5	16	5	149	130	-	10	4
Ohne Angabe	17	2	-	-	1	-	-	-	-	-	-
Getötete u. Verletzte insgesamt	33 662	20 469	14 741	2 658	1 160	348	13 177	11 689	553	499	188
unter 6	691	366	332	-	9	19	325	307	1	4	10
6 - 10	618	345	251	3	42	33	273	226	3	20	14
10 - 15	850	450	249	14	142	30	400	278	7	77	25
15 - 18	1 432	773	338	292	105	16	659	499	95	44	13
18 - 21	3 954	2 439	2 073	211	54	25	1 515	1 394	74	23	8
21 - 25	4 310	2 726	2 217	278	53	21	1 584	1 452	78	14	5
25 - 30	5 146	3 280	2 327	537	89	31	1 866	1 691	106	35	6
30 - 35	4 018	2 582	1 757	445	103	29	1 436	1 321	66	17	8
35 - 40	2 925	1 841	1 210	354	69	20	1 084	973	53	32	7
40 - 45	2 125	1 302	874	194	65	18	823	750	27	20	9
45 - 50	1 780	1 045	751	87	64	21	734	661	15	19	9
50 - 55	1 489	904	643	73	68	16	585	523	15	24	11
55 - 60	1 509	887	614	75	97	18	622	551	5	38	14
60 - 65	965	585	420	43	71	13	380	333	2	31	8
65 - 70	717	391	272	23	53	16	326	278	4	32	9
70 - 75	516	259	193	18	34	8	257	203	2	33	16
75 und mehr	598	291	220	11	41	14	307	248	-	36	16
Ohne Angabe	19	2	-	-	1	-	1	1	-	-	-

1) Einschl. ohne Angabe des Geschlechts.

Noch: 6.3 Nach Geschlecht, Altersgruppen und Ortslage

Im Alter von ... bis unter ... Jahren	Ins- gesamt 1)	Männlich					Weiblich					
		zusammen	darunter				zusammen	darunter				
			Fahrer und Mitfahrer von			Fußgänger		Fahrer und Mitfahrer von			Fußgänger	
			Personen- kraftw.	Motor- zweir.	Fahr- rädern			Personen- kraftw.	Motor- zweir.	Fahr- rädern		
Innerhalb und außerhalb von Ortschaften												
Getötete	1 163	835	427	158	68	135	328	187	16	30	87	
unter 6	15	9	5	-	1	3	6	1	-	-	5	
6 - 10	22	19	3	1	2	13	3	-	-	-	3	
10 - 15	20	9	3	-	4	2	11	2	-	2	7	
15 - 18	47	28	16	9	2	1	19	15	3	-	-	
18 - 21	110	88	67	9	4	6	22	22	-	-	-	
21 - 25	101	82	56	19	2	3	19	15	2	1	1	
25 - 30	134	104	51	36	2	12	30	22	5	2	1	
30 - 35	109	83	42	25	5	4	26	22	2	-	2	
35 - 40	82	69	40	16	2	8	13	9	2	1	-	
40 - 45	68	49	25	13	2	5	19	11	1	1	4	
45 - 50	59	45	20	8	4	6	14	11	-	-	1	
50 - 55	47	33	15	5	2	5	14	8	-	3	2	
55 - 60	66	47	21	4	4	9	19	11	-	4	4	
60 - 65	58	42	18	7	7	8	16	7	-	2	7	
65 - 70	42	33	13	2	7	11	9	4	-	3	2	
70 - 75	50	25	11	1	4	9	25	8	1	7	9	
75 und mehr	133	70	21	3	14	30	63	19	-	4	39	
Ohne Angabe	-	-	-	-	-	-	-	-	-	-	-	
Schwerverletzte	22 531	13 760	5 942	3 002	2 211	1 916	8 769	4 815	632	1 396	1 718	
unter 6	733	456	115	1	56	277	277	103	-	22	149	
6 - 10	1 054	667	64	1	181	411	387	69	3	68	240	
10 - 15	1 174	680	85	13	334	242	494	96	9	163	215	
15 - 18	1 424	867	153	453	177	70	557	234	148	99	63	
18 - 21	2 353	1 485	1 055	234	106	52	868	692	71	47	48	
21 - 25	2 312	1 475	942	311	98	54	837	616	90	87	30	
25 - 30	2 715	1 811	927	511	182	81	904	656	95	85	50	
30 - 35	2 151	1 421	653	463	136	77	730	503	85	72	51	
35 - 40	1 608	1 095	447	380	116	80	513	347	44	65	43	
40 - 45	1 166	744	302	196	105	71	422	293	32	49	40	
45 - 50	1 009	601	256	116	114	56	408	270	21	49	46	
50 - 55	830	494	187	85	92	76	336	205	14	54	58	
55 - 60	1 032	593	239	103	129	87	439	218	8	112	87	
60 - 65	737	415	150	59	120	64	322	125	4	109	81	
65 - 70	676	350	131	35	109	58	326	133	3	105	74	
70 - 75	611	269	118	20	72	55	342	111	3	103	115	
75 und mehr	943	337	118	21	84	105	606	143	2	106	328	
Ohne Angabe	3	-	-	-	-	-	1	1	-	-	-	
Leichtverletzte	71 327	40 527	22 050	6 120	6 812	3 500	30 737	21 227	1 498	4 215	2 925	
unter 6	1 980	1 090	542	3	136	388	890	547	4	77	235	
6 - 10	2 731	1 625	384	8	571	639	1 106	435	6	247	406	
10 - 15	3 737	2 188	342	33	1 310	460	1 549	415	30	723	344	
15 - 18	4 138	2 514	509	1 199	609	162	1 624	690	382	370	156	
18 - 21	6 768	3 983	2 881	541	336	130	2 785	2 216	223	196	113	
21 - 25	7 708	4 469	3 204	518	395	159	3 239	2 612	196	247	130	
25 - 30	9 601	5 623	3 526	926	585	221	3 977	3 170	203	357	171	
30 - 35	7 904	4 830	2 771	912	574	243	3 074	2 463	137	265	147	
35 - 40	5 822	3 364	1 840	688	391	179	2 458	1 914	127	236	134	
40 - 45	4 307	2 423	1 342	459	288	143	1 884	1 459	77	195	107	
45 - 50	3 648	1 913	1 143	250	256	123	1 735	1 314	42	213	106	
50 - 55	3 098	1 659	1 005	173	254	117	1 439	1 075	24	189	96	
55 - 60	3 441	1 793	997	188	369	136	1 648	1 131	20	279	154	
60 - 65	2 163	1 185	619	115	276	121	977	626	8	197	103	
65 - 70	1 654	815	437	63	188	94	839	469	12	190	115	
70 - 75	1 172	476	229	26	135	69	696	353	7	130	141	
75 und mehr	1 368	553	276	18	126	109	815	338	-	103	266	
Ohne Angabe	87	24	3	-	13	7	2	-	-	1	1	
Getötete u. Verletzte insgesamt	95 021	55 122	28 419	9 280	9 091	5 551	39 834	26 229	2 145	5 641	4 730	
unter 6	2 728	1 555	662	4	193	668	1 173	651	4	99	389	
6 - 10	3 807	2 311	451	10	754	1 063	1 496	504	9	315	649	
10 - 15	4 931	2 877	430	46	1 648	704	2 054	513	39	888	566	
15 - 18	5 609	3 409	678	1 661	788	233	2 200	939	533	469	219	
18 - 21	9 231	5 556	4 003	784	446	188	3 675	2 930	294	243	161	
21 - 25	10 121	6 026	4 202	848	495	216	4 095	3 243	288	335	161	
25 - 30	12 450	7 538	4 504	1 473	769	314	4 911	3 848	303	445	222	
30 - 35	10 164	6 334	3 466	1 400	715	324	3 830	2 988	224	337	200	
35 - 40	7 512	4 528	2 327	1 084	509	267	2 984	2 270	173	302	177	
40 - 45	5 541	3 216	1 669	668	395	219	2 325	1 763	110	245	151	
45 - 50	4 716	2 559	1 419	374	374	185	2 157	1 595	63	262	153	
50 - 55	3 975	2 186	1 207	263	348	198	1 789	1 288	38	246	156	
55 - 60	4 539	2 433	1 257	295	502	232	2 106	1 360	28	395	245	
60 - 65	2 968	1 642	787	181	403	193	1 315	758	12	308	191	
65 - 70	2 372	1 198	581	100	304	163	1 174	606	15	298	191	
70 - 75	1 833	770	358	47	211	133	1 063	472	11	240	265	
75 und mehr	2 444	960	415	42	224	244	1 484	500	2	213	633	
Ohne Angabe	90	24	3	-	13	7	3	1	-	1	1	

1) Einschl. ohne Angabe des Geschlechts.

Im Alter von ... bis unter ... Jahren	Männlich						Weiblich					
	Fahrer von			Mitfahrer von			Fahrer von			Mitfahrer von		
	Mofas, Mopeds	Motor- rädern	Per- sonen- kraft- wagen	Mofas, Mopeds	Motor- rädern	Per- sonen- kraft- wagen	Mofas, Mopeds	Motor- rädern	Per- sonen- kraft- wagen	Mofas, Mopeds	Motor- rädern	Per- sonen- kraft- wagen
Innerhalb von Ortschaften												
Getötete	9	38	48	1	2	15	1	-	11	-	-	10
unter 6	-	-	-	-	-	1	-	-	-	-	-	-
6 - 10	-	-	-	-	-	-	-	-	-	-	-	-
10 - 15	-	-	-	-	-	-	-	-	-	-	-	-
15 - 18	1	2	-	1	1	2	-	-	-	-	-	3
18 - 21	1	2	7	-	-	5	-	-	2	-	-	1
21 - 25	-	7	7	-	-	5	-	-	1	-	-	-
25 - 30	-	10	1	-	1	-	-	-	1	-	-	1
30 - 35	1	4	3	-	-	-	-	-	2	-	-	-
35 - 40	-	4	4	-	-	-	-	-	2	-	-	-
40 - 45	-	2	2	-	-	-	-	-	-	-	-	-
45 - 50	-	3	2	-	-	1	-	-	1	-	-	-
50 - 55	-	2	5	-	-	-	-	-	-	-	-	-
55 - 60	2	1	6	-	-	-	-	-	-	-	-	1
60 - 65	1	1	2	-	-	-	-	-	2	-	-	1
65 - 70	1	-	2	-	-	-	-	-	-	-	-	-
70 - 75	1	-	3	-	-	-	1	-	-	-	-	3
75 und mehr	1	-	4	-	-	1	-	-	-	-	-	-
Ohne Angabe	-	-	-	-	-	-	-	-	-	-	-	-
Schwerverletzte	533	1 156	1 405	16	43	414	137	167	1 023	20	76	746
unter 6	-	-	-	1	-	43	-	-	-	-	-	39
6 - 10	-	-	-	1	-	9	-	-	-	-	1	24
10 - 15	2	1	3	-	4	17	1	-	-	3	3	27
15 - 18	132	175	9	9	15	48	31	41	2	9	25	70
18 - 21	45	101	243	2	9	87	14	17	136	3	9	102
21 - 25	32	127	222	-	4	60	22	23	153	2	9	72
25 - 30	38	208	218	2	4	46	15	24	181	1	7	78
30 - 35	60	188	178	-	1	32	14	31	132	-	8	60
35 - 40	45	141	117	-	3	13	11	10	98	-	5	34
40 - 45	32	77	75	1	1	11	9	12	81	-	4	30
45 - 50	27	49	65	-	1	9	8	4	69	1	1	33
50 - 55	29	24	43	-	-	8	1	4	46	-	-	29
55 - 60	35	34	69	-	-	7	4	1	39	-	2	48
60 - 65	21	17	44	-	1	6	1	-	22	1	2	23
65 - 70	20	5	49	-	-	8	2	-	25	-	-	21
70 - 75	1	6	34	-	-	4	2	-	23	-	-	28
75 und mehr	14	3	36	-	-	6	2	-	16	-	-	

Noch: 6.4 Kraftfahrzeugführer bzw. Mitfahrer nach Altersgruppen und Geschlecht

Im Alter von ... bis unter ... Jahren	Männlich						Weiblich					
	Fahrer von			Mitfahrer von			Fahrer von			Mitfahrer von		
	Mofas. Mopeds	Motor- rädern	Per- sonen- kraft- wagen	Mofas. Mopeds	Motor- rädern	Per- sonen- kraft- wagen	Mofas. Mopeds	Motor- rädern	Per- sonen- kraft- wagen	Mofas. Mopeds	Motor- rädern	Per- sonen- kraft- wagen
Außerhalb von Ortschaften, einschließlich Autobahn												
Getötete	8	97	275	-	3	89	1	8	76	-	6	90
unter 6	-	-	-	-	-	4	-	-	-	-	-	1
6 - 10	-	-	-	-	1	3	-	-	-	-	-	-
10 - 15	-	-	-	-	-	3	-	-	-	-	-	2
15 - 18	1	3	-	-	-	14	-	2	-	-	1	12
18 - 21	-	6	39	-	-	16	-	-	9	-	-	10
21 - 25	-	11	30	-	1	14	-	2	9	-	-	5
25 - 30	1	24	37	-	-	13	-	2	16	-	3	4
30 - 35	-	20	31	-	-	8	-	1	12	-	1	8
35 - 40	-	12	33	-	-	3	-	1	3	-	1	4
40 - 45	1	10	21	-	-	2	1	-	7	-	-	4
45 - 50	1	4	15	-	-	2	-	-	4	-	-	6
50 - 55	1	1	9	-	1	1	-	-	4	-	-	4
55 - 60	-	1	14	-	-	1	-	-	6	-	-	4
60 - 65	1	4	16	-	-	-	-	-	-	-	-	4
65 - 70	-	1	9	-	-	2	-	-	1	-	-	3
70 - 75	-	-	8	-	-	-	-	-	2	-	-	3
75 und mehr	2	-	13	-	-	3	-	-	3	-	-	16
Ohne Angabe	-	-	-	-	-	-	-	-	-	-	-	-
Schwerverletzte	202	1 018	3 109	5	29	1 014	40	105	1 645	7	80	1 401
unter 6	-	-	-	-	-	72	-	-	-	-	-	64
6 - 10	-	-	-	-	-	55	-	-	-	-	2	45
10 - 15	2	-	1	1	3	64	-	-	2	1	1	67
15 - 18	54	58	11	2	8	85	11	22	1	1	8	161
18 - 21	13	59	538	2	3	187	6	9	266	2	11	188
21 - 25	3	142	525	-	3	135	1	15	247	-	18	144
25 - 30	15	239	526	-	5	137	3	27	278	1	17	119
30 - 35	17	193	367	-	4	76	4	14	232	-	14	79
35 - 40	22	166	266	-	3	51	4	11	146	-	3	69
40 - 45	17	68	181	-	-	35	2	3	119	-	2	63
45 - 50	7	32	159	-	-	23	1	3	103	1	2	65
50 - 55	9	23	117	-	-	19	5	1	84	1	2	46
55 - 60	17	17	141	-	-	22	1	-	58	-	-	73
60 - 65	9	11	84	-	-	16	-	-	34	-	-	46
65 - 70	4	6	62	-	-	12	1	-	34	-	-	53
70 - 75	10	3	71	-	-	9	1	-	16	-	-	44
75 und mehr	3	1	60	-	-	16	-	-	24	-	-	75
Ohne Angabe	-	-	-	-	-	-	-	-	1	-	-	-
Leichtverletzte	263	970	7 458	10	53	2 796	71	117	4 487	10	108	3 990
unter 6	-	-	-	-	-	256	-	-	-	1	-	242
6 - 10	-	-	1	-	2	192	-	-	-	1	-	181
10 - 15	-	-	3	1	7	178	-	-	1	2	3	206
15 - 18	81	65	13	4	16	215	21	15	1	4	10	324
18 - 21	23	97	905	2	6	388	11	14	525	1	20	396
21 - 25	9	102	1 142	1	6	371	8	17	690	-	17	357
25 - 30	29	217	1 269	-	7	345	4	28	829	-	21	445
30 - 35	23	181	1 013	-	7	262	6	16	671	-	10	319
35 - 40	23	127	729	1	-	128	5	15	499	1	12	252
40 - 45	19	77	536	-	2	99	7	5	364	-	7	193
45 - 50	10	32	465	1	-	87	2	4	293	-	2	190
50 - 55	12	26	413	-	-	84	2	-	206	-	4	179
55 - 60	16	24	370	-	-	66	2	2	198	-	-	212
60 - 65	7	11	262	-	-	42	2	-	91	-	-	158
65 - 70	6	6	156	-	-	31	1	1	49	-	1	138
70 - 75	3	2	84	-	-	21	-	-	45	-	1	93
75 und mehr	2	3	97	-	-	31	-	-	25	-	-	105
Ohne Angabe	-	-	-	-	-	-	-	-	-	-	-	-
Getötete und Verletzte insgesamt	473	2 085	10 842	15	85	3 899	112	230	6 208	17	194	5 481
unter 6	-	-	-	-	-	332	-	-	-	1	-	307
6 - 10	-	-	1	-	3	250	-	-	-	1	2	226
10 - 15	2	-	4	2	10	245	-	-	3	3	4	275
15 - 18	136	126	24	6	24	314	32	39	2	5	19	497
18 - 21	36	162	1 482	4	9	591	17	23	800	3	31	594
21 - 25	12	255	1 697	1	10	520	9	34	946	-	35	506
25 - 30	45	480	1 832	-	12	495	7	57	1 123	1	41	568
30 - 35	40	394	1 411	-	11	346	10	31	915	-	25	406
35 - 40	45	305	1 028	1	3	182	9	27	648	1	16	325
40 - 45	37	155	738	-	2	136	10	8	490	-	9	260
45 - 50	18	68	639	1	-	112	3	7	400	1	4	261
50 - 55	22	50	539	-	1	104	7	1	294	1	6	229
55 - 60	33	42	525	-	-	89	3	2	262	-	-	289
60 - 65	17	26	362	-	-	58	2	-	125	-	-	208
65 - 70	10	13	227	-	-	45	2	1	84	-	1	194
70 - 75	13	5	163	-	-	30	1	-	63	-	1	140
75 und mehr	7	4	170	-	-	50	-	-	52	-	-	196
Ohne Angabe	-	-	-	-	-	-	-	-	1	-	-	-

Noch: 6.4 Kraftfahrzeugführer bzw. Mitfahrer nach Altersgruppen und Geschlecht

Im Alter von ... bis unter ... Jahren	Männlich						Weiblich					
	Fahrer von			Mitfahrer von			Fahrer von			Mitfahrer von		
	Mofas, Mopeds	Motor- rädern	Per- sonen- kraft- wagen	Mofas, Mopeds	Motor- rädern	Per- sonen- kraft- wagen	Mofas, Mopeds	Motor- rädern	Per- sonen- kraft- wagen	Mofas, Mopeds	Motor- rädern	Per- sonen- kraft- wagen
Innerhalb und außerhalb von Ortschaften												
Getötete	17	135	323	1	5	104	2	8	87	-	6	100
unter 6	-	-	-	-	-	5	-	-	-	-	-	1
6 - 10	-	-	-	-	1	3	-	-	-	-	-	-
10 - 15	-	-	-	-	-	3	-	-	-	-	-	2
15 - 18	2	5	-	1	1	16	-	2	-	-	1	15
18 - 21	1	8	46	-	-	21	-	-	11	-	-	11
21 - 25	-	18	37	-	1	19	-	2	10	-	-	5
25 - 30	1	34	38	-	1	13	-	2	17	-	3	5
30 - 35	1	24	34	-	-	8	-	1	14	-	1	8
35 - 40	-	16	37	-	-	3	-	1	5	-	1	4
40 - 45	1	12	23	-	-	2	1	-	7	-	-	4
45 - 50	1	7	17	-	-	3	-	-	5	-	-	6
50 - 55	1	3	14	-	1	1	-	-	4	-	-	4
55 - 60	2	2	20	-	-	1	-	-	6	-	-	5
60 - 65	2	5	18	-	-	-	-	-	2	-	-	5
65 - 70	1	1	11	-	-	2	-	-	1	-	-	3
70 - 75	1	-	11	-	-	-	1	-	2	-	-	6
75 und mehr	3	-	17	-	-	4	-	-	3	-	-	16
Ohne Angabe	-	-	-	-	-	-	-	-	-	-	-	-
Schwerverletzte	735	2 174	4 514	21	72	1 428	177	272	2 668	27	156	2 147
unter 6	-	-	-	1	-	115	-	-	-	-	-	103
6 - 10	-	-	-	1	-	64	-	-	-	-	3	69
10 - 15	4	1	4	1	7	81	1	-	2	4	4	94
15 - 18	186	233	20	11	23	133	42	63	3	10	33	231
18 - 21	58	160	781	4	12	274	20	26	402	5	20	290
21 - 25	35	269	747	-	7	195	23	38	400	2	27	216
25 - 30	53	447	744	2	9	183	18	51	459	2	24	197
30 - 35	77	381	545	-	5	108	18	45	364	-	22	139
35 - 40	67	307	383	-	6	64	15	21	244	-	8	103
40 - 45	49	145	256	1	1	46	11	15	200	-	6	93
45 - 50	34	81	224	-	1	32	9	7	172	2	3	98
50 - 55	38	47	160	-	-	27	6	5	130	1	2	75
55 - 60	52	51	210	-	-	29	5	1	97	-	2	121
60 - 65	30	28	128	-	1	22	1	-	56	1	2	69
65 - 70	24	11	111	-	-	20	3	-	59	-	-	74
70 - 75	11	9	105	-	-	13	3	-	39	-	-	72
75 und mehr	17	4	96	-	-	22	2	-	40	-	-	103
Ohne Angabe	-	-	-	-	-	-	-	-	1	-	-	-
Leichtverletzte	1 880	3 955	16 423	74	211	5 627	535	565	11 646	76	322	9 581
unter 6	-	-	-	2	1	542	-	-	-	4	-	547
6 - 10	-	-	1	1	7	383	-	-	1	5	1	434
10 - 15	6	1	7	11	15	335	2	1	4	12	15	411
15 - 18	559	508	53	40	92	456	146	131	6	35	70	684
18 - 21	155	342	2 049	8	35	832	78	82	1 273	7	56	943
21 - 25	97	398	2 476	5	18	728	69	76	1 676	4	47	936
25 - 30	170	740	2 810	-	16	716	50	105	2 101	5	43	1 069
30 - 35	198	697	2 276	4	13	495	44	64	1 721	1	28	742
35 - 40	159	524	1 567	2	3	273	46	57	1 299	1	23	615
40 - 45	145	308	1 143	-	6	199	32	26	980	-	19	479
45 - 50	83	165	988	1	1	155	22	11	807	-	9	507
50 - 55	70	102	855	-	1	150	13	5	621	-	6	454
55 - 60	106	81	860	-	1	137	15	5	575	-	-	556
60 - 65	62	53	541	-	-	78	7	-	252	-	1	374
65 - 70	38	25	384	-	-	53	7	2	133	2	1	336
70 - 75	22	3	190	-	1	39	4	-	112	-	3	241
75 und mehr	10	8	220	-	-	56	-	-	85	-	-	253
Ohne Angabe	-	-	3	-	-	-	-	-	-	-	-	-
Getötete und Verletzte insgesamt	2 632	6 264	21 260	96	288	7 159	714	845	14 401	103	484	11 828
unter 6	-	-	-	3	1	662	-	-	-	4	-	651
6 - 10	-	-	1	2	8	450	-	-	1	5	4	503
10 - 15	10	2	11	12	22	419	3	1	6	16	19	507
15 - 18	747	746	73	52	116	605	188	196	9	45	104	930
18 - 21	214	510	2 876	12	48	1 127	98	108	1 686	12	76	1 244
21 - 25	132	685	3 260	5	26	942	92	116	2 086	6	74	1 157
25 - 30	224	1 221	3 592	2	26	912	68	158	2 577	7	70	1 271
30 - 35	276	1 102	2 855	4	18	611	62	110	2 099	1	51	889
35 - 40	226	847	1 987	2	9	340	61	79	1 548	1	32	722
40 - 45	195	465	1 422	1	7	247	44	41	1 187	-	25	576
45 - 50	118	253	1 229	1	2	190	31	18	984	2	12	611
50 - 55	109	152	1 029	-	2	178	19	10	755	1	8	533
55 - 60	160	134	1 090	-	1	167	20	6	678	-	2	682
60 - 65	94	86	687	-	1	100	8	-	310	1	3	448
65 - 70	63	37	508	-	-	75	10	2	193	2	1	413
70 - 75	34	12	306	-	1	52	8	-	153	-	3	319
75 und mehr	30	12	333	-	-	82	2	-	128	-	-	372
Ohne Angabe	-	-	3	-	-	-	-	-	1	-	-	-

6.5 Nach Monaten und Ortslage

Art der Verkehrsbeteiligung Verletzungsschwere	Insgesamt	Januar	Februar	März	April	Mai	Juni	Juli	August	September	Oktober	November	Dezember
Innerhalb und außerhalb von Ortschaften													
Insgesamt													
Verunglückte	95 021	6 384	5 755	6 784	7 621	8 596	9 418	8 309	9 391	8 745	8 985	8 187	6 846
Getötete	1 163	88	82	67	94	92	123	109	100	81	127	116	84
Schwerverletzte	22 531	1 526	1 416	1 602	1 864	2 040	2 210	1 972	2 280	2 115	2 055	1 902	1 549
Leichtverletzte	71 327	4 770	4 257	5 115	5 663	6 464	7 085	6 228	7 011	6 549	6 803	6 169	5 213
darunter:													
Mofas, Mopeds													
Verunglückte	3 545	170	130	201	301	266	372	353	400	381	424	348	199
Getötete	20	3	-	1	5	1	-	1	3	3	2	1	-
Schwerverletzte	960	43	36	55	76	75	111	104	101	107	112	81	59
Leichtverletzte	2 565	124	94	145	220	190	261	248	296	271	310	266	140
Motorräder													
Verunglückte	7 887	227	149	462	898	801	1 054	974	1 013	812	790	458	249
Getötete	154	2	4	9	19	15	19	28	16	15	17	8	2
Schwerverletzte	2 674	56	51	165	322	251	361	341	362	277	271	135	82
Leichtverletzte	5 059	169	94	288	557	535	674	605	635	520	502	315	165
Personenkraftwagen													
Verunglückte	54 662	4 191	3 991	4 314	3 901	4 748	4 737	4 374	5 035	4 823	5 119	4 965	4 464
Getötete	614	44	50	36	40	44	67	54	50	44	73	66	46
Schwerverletzte	10 759	870	854	849	761	930	894	809	998	1 016	943	986	849
Leichtverletzte	43 289	3 277	3 087	3 429	3 100	3 774	3 776	3 511	3 987	3 763	4 103	3 913	3 569
Fahrräder													
Verunglückte	14 764	606	439	747	1 392	1 477	2 025	1 604	1 869	1 563	1 336	1 008	698
Getötete	98	7	7	2	8	11	10	12	12	4	11	5	9
Schwerverletzte	3 607	133	111	208	344	340	490	410	487	379	297	253	155
Leichtverletzte	11 059	466	321	537	1 040	1 126	1 525	1 182	1 370	1 180	1 028	750	534
Fußgänger													
Verunglückte	10 293	925	725	758	856	908	873	691	715	817	960	1 086	979
Getötete	222	28	10	16	18	19	20	10	12	12	22	33	22
Schwerverletzte	3 634	364	257	273	300	319	278	243	241	283	338	379	359
Leichtverletzte	6 437	533	458	469	538	570	575	438	462	522	600	674	598
Innerhalb von Ortschaften													
Insgesamt													
Verunglückte	61 359	3 968	3 470	4 277	5 002	5 709	6 372	5 375	5 979	5 737	5 821	5 337	4 312
Getötete	351	33	15	30	26	30	40	21	30	25	36	39	26
Schwerverletzte	12 423	826	707	886	1 043	1 106	1 309	1 102	1 212	1 164	1 150	1 077	841
Leichtverletzte	48 585	3 109	2 748	3 361	3 933	4 573	5 023	4 252	4 737	4 548	4 635	4 221	3 445
darunter:													
Mofas, Mopeds													
Verunglückte	2 928	136	104	170	243	219	313	299	318	308	359	295	164
Getötete	11	1	-	-	2	1	-	1	3	2	-	1	-
Schwerverletzte	706	35	25	44	51	54	79	80	66	75	91	61	45
Leichtverletzte	2 211	100	79	126	190	164	234	218	249	231	268	233	119
Motorräder													
Verunglückte	5 292	190	126	348	561	559	675	601	616	555	501	364	196
Getötete	40	1	1	5	4	5	5	6	1	4	6	2	-
Schwerverletzte	1 442	44	44	104	160	138	176	159	173	149	138	95	62
Leichtverletzte	3 810	145	81	239	397	416	494	436	442	402	357	267	134
Personenkraftwagen													
Verunglückte	28 222	2 084	1 999	2 182	1 995	2 550	2 558	2 291	2 554	2 485	2 661	2 590	2 273
Getötete	84	6	1	8	3	4	13	6	11	6	7	12	7
Schwerverletzte	3 589	271	275	298	243	304	350	276	322	345	310	327	268
Leichtverletzte	24 549	1 807	1 723	1 876	1 749	2 242	2 195	2 009	2 221	2 134	2 344	2 251	1 998
Fahrräder													
Verunglückte	13 101	548	413	680	1 240	1 303	1 784	1 388	1 618	1 403	1 197	905	622
Getötete	50	5	6	1	4	5	6	4	3	3	7	2	4
Schwerverletzte	2 978	111	100	170	283	271	411	341	388	307	249	221	126
Leichtverletzte	10 073	432	307	509	953	1 027	1 367	1 043	1 227	1 093	941	682	492
Fußgänger													
Verunglückte	9 756	881	690	722	812	870	835	642	686	779	911	1 011	917
Getötete	153	19	7	14	11	15	14	3	10	8	15	22	15
Schwerverletzte	3 404	345	242	253	282	306	266	225	227	268	320	346	324
Leichtverletzte	6 199	517	441	455	519	549	555	414	449	503	576	643	578

Noch: 6.5 Nach Monaten und Ortslage

Art der Verkehrsbeteiligung	Insgesamt	Januar	Februar	März	April	Mai	Juni	Juli	August	September	Oktober	November	Dezember
Verletzungsschwere													
Außerhalb von Ortschaften, ohne Autobahn													
Insgesamt													
Verunglückte	25 444	1 909	1 790	1 775	1 940	2 171	2 293	2 198	2 573	2 298	2 370	2 217	1 910
Getötete	669	48	56	30	63	50	59	75	58	47	72	62	49
Schwerverletzte	8 147	579	592	554	645	720	728	690	867	794	732	669	577
Leichtverletzte	16 628	1 282	1 142	1 191	1 232	1 401	1 506	1 433	1 648	1 457	1 566	1 486	1 284
darunter:													
Mofas, Mopeds													
Verunglückte	617	34	26	31	58	47	59	54	82	73	65	53	35
Getötete	9	2	-	1	3	-	-	-	-	1	2	-	-
Schwerverletzte	254	8	11	11	25	21	32	24	35	32	21	20	14
Leichtverletzte	354	24	15	19	30	26	27	30	47	40	42	33	21
Motorräder													
Verunglückte	2 238	33	20	100	298	211	315	321	342	231	237	81	49
Getötete	104	1	3	3	15	10	12	19	14	10	9	6	2
Schwerverletzte	1 071	10	4	53	141	102	151	160	167	117	110	36	20
Leichtverletzte	1 063	22	13	44	142	99	152	142	161	104	118	39	27
Personenkraftwagen													
Verunglückte	19 357	1 664	1 548	1 475	1 318	1 616	1 571	1 463	1 769	1 710	1 796	1 806	1 621
Getötete	418	32	38	22	33	30	37	41	30	31	51	42	31
Schwerverletzte	5 629	496	481	410	385	488	429	398	520	537	504	520	461
Leichtverletzte	13 310	1 136	1 029	1 043	900	1 098	1 105	1 024	1 219	1 142	1 241	1 244	1 129
Fahrräder													
Verunglückte	1 659	58	26	67	152	173	239	215	251	160	139	103	76
Getötete	48	2	1	1	4	6	4	8	9	1	4	3	5
Schwerverletzte	628	22	11	38	61	69	78	69	99	72	48	32	29
Leichtverletzte	983	34	14	28	87	98	157	138	143	87	87	68	42
Fußgänger													
Verunglückte	514	43	35	34	41	36	34	47	29	37	47	71	60
Getötete	62	9	3	2	7	3	5	6	2	4	6	9	6
Schwerverletzte	218	19	15	18	15	13	9	17	14	15	18	31	34
Leichtverletzte	234	15	17	14	19	20	20	24	13	18	23	31	20
auf Autobahnen													
Insgesamt													
Verunglückte	8 218	507	495	732	679	716	753	736	839	710	794	633	624
Getötete	143	7	11	7	5	12	24	13	12	9	19	15	9
Schwerverletzte	1 961	121	117	162	176	214	173	180	201	167	173	156	131
Leichtverletzte	6 114	379	367	563	498	490	556	543	626	544	602	462	484
darunter:													
Mofas, Mopeds													
Verunglückte	-	-	-	-	-	-	-	-	-	-	-	-	-
Getötete	-	-	-	-	-	-	-	-	-	-	-	-	-
Schwerverletzte	-	-	-	-	-	-	-	-	-	-	-	-	-
Leichtverletzte	-	-	-	-	-	-	-	-	-	-	-	-	-
Motorräder													
Verunglückte	357	4	3	14	39	31	64	52	55	26	52	13	4
Getötete	10	-	-	1	-	-	2	3	1	1	2	-	-
Schwerverletzte	161	2	3	8	21	11	34	22	22	11	23	4	-
Leichtverletzte	186	2	-	5	18	20	28	27	32	14	27	9	4
Personenkraftwagen													
Verunglückte	7 083	443	444	657	588	582	608	620	712	628	662	569	570
Getötete	112	6	11	6	4	10	17	7	9	7	15	12	8
Schwerverletzte	1 541	103	98	141	133	138	115	135	156	134	129	139	120
Leichtverletzte	5 430	334	335	510	451	434	476	478	547	487	518	418	442
Fahrräder													
Verunglückte	4	-	-	-	-	1	2	1	-	-	-	-	-
Getötete	-	-	-	-	-	-	-	-	-	-	-	-	-
Schwerverletzte	1	-	-	-	-	-	1	-	-	-	-	-	-
Leichtverletzte	3	-	-	-	-	1	1	1	-	-	-	-	-
Fußgänger													
Verunglückte	23	1	-	2	3	2	4	2	-	1	2	4	2
Getötete	7	-	-	-	-	1	1	1	-	-	1	2	1
Schwerverletzte	12	-	-	2	3	-	3	1	-	-	-	2	1
Leichtverletzte	4	1	-	-	-	1	-	-	-	1	1	-	-

Noch: 6.5 Nach Monaten und Ortslage

Art der Verkehrsbeteiligung Verletzungsschwere	Insgesamt	Januar	Februar	März	April	Mai	Juni	Juli	August	September	Oktober	November	Dezember
Außerhalb von Ortschaften, einschließlich Autobahn													
Insgesamt													
Verunglückte	33 662	2 416	2 285	2 507	2 619	2 887	3 046	2 934	3 412	3 008	3 164	2 850	2 534
Getötete	812	55	67	37	68	62	83	88	70	56	91	77	58
Schwerverletzte	10 108	700	709	716	821	934	901	870	1 068	951	905	825	708
Leichtverletzte	22 742	1 661	1 509	1 754	1 730	1 891	2 062	1 976	2 274	2 001	2 168	1 948	1 768
darunter:													
Mofas, Mopeds													
Verunglückte	617	34	26	31	58	47	59	54	82	73	65	53	35
Getötete	9	2	-	1	3	-	-	-	-	1	2	-	-
Schwerverletzte	254	8	11	11	25	21	32	24	35	32	21	20	14
Leichtverletzte	354	24	15	19	30	26	27	30	47	40	42	33	21
Motorräder													
Verunglückte	2 595	37	23	114	337	242	379	373	397	257	289	94	53
Getötete	114	1	3	4	15	10	14	22	15	11	11	6	2
Schwerverletzte	1 232	12	7	61	162	113	185	182	189	128	133	40	20
Leichtverletzte	1 249	24	13	49	160	119	180	169	193	118	145	48	31
Personenkraftwagen													
Verunglückte	26 440	2 107	1 992	2 132	1 906	2 198	2 179	2 083	2 481	2 338	2 458	2 375	2 191
Getötete	530	38	49	28	37	40	54	48	39	38	66	54	39
Schwerverletzte	7 170	599	579	551	518	626	544	533	676	671	633	659	581
Leichtverletzte	18 740	1 470	1 364	1 553	1 351	1 532	1 581	1 502	1 766	1 629	1 759	1 662	1 571
Fahrräder													
Verunglückte	1 663	58	26	67	152	174	241	216	251	160	139	103	76
Getötete	48	2	1	1	4	6	4	8	9	1	4	3	5
Schwerverletzte	629	22	11	38	61	69	79	69	99	72	48	32	29
Leichtverletzte	986	34	14	28	87	99	158	139	143	87	87	68	42
Fußgänger													
Verunglückte	537	44	35	36	44	38	38	49	29	38	49	75	62
Getötete	69	9	3	2	7	4	6	7	2	4	7	11	7
Schwerverletzte	230	19	15	20	18	13	12	18	14	15	18	33	35
Leichtverletzte	238	16	17	14	19	21	20	24	13	19	24	31	20

6.6 Nach Lichtverhältnissen, Straßenzustand und Ortslage

Lichtverhältnisse Straßenzustand	Verunglückte						Getötete					
	ins- gesamt	darunter Benutzer von				Fuß- gänger	ins- gesamt	darunter Benutzer von				Fuß- gänger
		Mofas, Mopeds	Motor- rädern	Per- sonen- kraft- wagen	Fahr- rädern			Mofas, Mopeds	Motor- rädern	Per- sonen- kraft- wagen	Fahr- rädern	
Innerhalb von Ortschaften												
Lichtverhältnisse												
Tageslicht	44 961	2 080	3 929	19 428	10 762	6 996	191	8	23	33	41	74
Dämmerung	3 106	177	330	1 411	636	487	12	-	2	4	3	3
Dunkelheit	13 292	671	1 033	7 383	1 703	2 273	148	3	15	47	6	76
Zusammen ...	61 359	2 928	5 292	28 222	13 101	9 756	351	11	40	84	50	153
Straßenzustand												
Trocken	42 013	1 989	4 115	17 033	10 511	6 881	250	6	38	55	38	100
Naß/Feucht/Schlüpfrig (Öl, Laub, usw.) ...	17 831	896	1 141	10 142	2 469	2 670	94	4	2	26	11	51
Winterglatt	1 515	43	36	1 047	121	205	7	1	-	3	1	2
Zusammen ...	61 359	2 928	5 292	28 222	13 101	9 756	351	11	40	84	50	153
Außerhalb von Ortschaften, ohne Autobahn												
Lichtverhältnisse												
Tageslicht	17 061	413	1 821	12 393	1 336	268	409	6	79	251	31	21
Dämmerung	1 390	37	106	1 101	61	25	37	1	11	16	3	4
Dunkelheit	6 993	167	311	5 863	262	221	223	2	14	151	14	37
Zusammen ...	25 444	617	2 238	19 357	1 659	514	669	9	104	418	48	62
Straßenzustand												
Trocken	15 223	432	1 914	10 582	1 383	327	427	7	94	241	37	45
Naß/Feucht/Schlüpfrig (Öl, Laub, usw.) ...	8 296	174	310	7 047	268	164	184	2	9	131	11	16
Winterglatt	1 925	11	14	1 728	8	23	58	-	1	46	-	1
Zusammen ...	25 444	617	2 238	19 357	1 659	514	669	9	104	418	48	62
auf Autobahnen												
Lichtverhältnisse												
Tageslicht	5 453	-	298	4 587	4	8	69	-	7	50	-	1
Dämmerung	382	-	17	340	-	-	4	-	-	3	-	-
Dunkelheit	2 383	-	42	2 156	-	15	70	-	3	59	-	6
Zusammen ...	8 218	-	357	7 083	4	23	143	-	10	112	-	7
Straßenzustand												
Trocken	5 520	-	301	4 647	3	17	110	-	8	85	-	5
Naß/Feucht/Schlüpfrig (Öl, Laub, usw.) ...	2 352	-	56	2 116	1	5	30	-	2	24	-	2
Winterglatt	346	-	-	320	-	1	3	-	-	3	-	-
Zusammen ...	8 218	-	357	7 083	4	23	143	-	10	112	-	7
Außerhalb von Ortschaften, einschließlich Autobahn												
Lichtverhältnisse												
Tageslicht	22 514	413	2 119	16 980	1 340	276	478	6	86	301	31	22
Dämmerung	1 772	37	123	1 441	61	25	41	1	11	19	3	4
Dunkelheit	9 376	167	353	8 019	262	236	293	2	17	210	14	43
Zusammen ...	33 662	617	2 595	26 440	1 663	537	812	9	114	530	48	69
Straßenzustand												
Trocken	20 743	432	2 215	15 229	1 386	344	537	7	102	326	37	50
Naß/Feucht/Schlüpfrig (Öl, Laub, usw.) ...	10 548	174	366	9 163	269	169	214	2	11	155	11	18
Winterglatt	2 271	11	14	2 048	8	24	61	-	1	49	-	1
Zusammen ...	33 662	617	2 595	26 440	1 663	537	812	9	114	530	48	69
Innerhalb und außerhalb von Ortschaften												
Lichtverhältnisse												
Tageslicht	67 475	2 493	6 048	36 408	12 102	7 272	669	14	109	334	72	96
Dämmerung	4 878	214	453	2 852	697	512	53	1	13	23	6	7
Dunkelheit	22 668	838	1 386	15 402	1 965	2 509	441	5	32	257	20	119
Zusammen ...	95 021	3 545	7 887	54 662	14 764	10 293	1 163	20	154	614	98	222
Straßenzustand												
Trocken	62 756	2 421	6 330	32 262	11 897	7 225	787	13	140	381	75	150
Naß/Feucht/Schlüpfrig (Öl, Laub, usw.) ...	28 479	1 070	1 507	19 305	2 738	2 839	308	6	13	181	22	69
Winterglatt	3 786	54	50	3 095	129	229	68	1	1	52	1	3
Zusammen ...	95 021	3 545	7 887	54 662	14 764	10 293	1 163	20	154	614	98	222

Noch: 6.6 Nach Lichtverhältnissen, Straßenzustand und Ortslage

Lichtverhältnisse Straßenzustand	Schwerverletzte						Leichtverletzte					
	ins- gesamt	darunter Benutzer von				Fuß- gänger	ins- gesamt	darunter Benutzer von				Fuß- gänger
		Mofas, Mopeds	Motor- rädern	Per- sonen- kraft- wagen	Fahr- rädern			Mofas, Mopeds	Motor- rädern	Per- sonen- kraft- wagen	Fahr- rädern	
Innerhalb von Ortschaften												
Lichtverhältnisse												
Tageslicht	8 513	474	1 002	2 079	2 358	2 354	36 257	1 598	2 904	17 316	8 363	4 568
Dämmerung	617	32	90	198	130	153	2 477	145	238	1 209	503	331
Dunkelheit	3 293	200	350	1 312	490	897	9 851	468	668	6 024	1 207	1 300
Zusammen ...	12 423	706	1 442	3 589	2 978	3 404	48 585	2 211	3 810	24 549	10 073	6 199
Straßenzustand												
Trocken	8 720	487	1 142	2 191	2 396	2 288	33 043	1 496	2 935	14 787	8 077	4 493
Naß/Feucht/Schlüpfrig (Öl, Laub, usw.) ...	3 416	208	290	1 226	551	1 060	14 321	684	849	8 890	1 907	1 559
Winterglatt	287	11	10	172	31	56	1 221	31	26	872	89	147
Zusammen ...	12 423	706	1 442	3 589	2 978	3 404	48 585	2 211	3 810	24 549	10 073	6 199
Außerhalb von Ortschaften, ohne Autobahn												
Lichtverhältnisse												
Tageslicht	5 251	170	870	3 332	514	106	11 401	237	872	8 810	791	141
Dämmerung	449	13	49	329	21	11	904	23	46	756	37	10
Dunkelheit	2 447	71	152	1 968	93	101	4 323	94	145	3 744	155	83
Zusammen ...	8 147	254	1 071	5 629	628	218	16 628	354	1 063	13 310	983	234
Straßenzustand												
Trocken	5 042	190	953	3 077	512	127	9 754	235	867	7 264	834	155
Naß/Feucht/Schlüpfrig (Öl, Laub, usw.) ...	2 459	59	113	2 007	114	82	5 653	113	188	4 909	143	66
Winterglatt	646	5	5	545	2	9	1 221	6	8	1 137	6	13
Zusammen ...	8 147	254	1 071	5 629	628	218	16 628	354	1 063	13 310	983	234
auf Autobahnen												
Lichtverhältnisse												
Tageslicht	1 189	-	139	864	1	4	4 195	-	152	3 673	3	3
Dämmerung	83	-	5	74	-	-	295	-	12	263	-	-
Dunkelheit	689	-	17	603	-	8	1 624	-	22	1 494	-	1
Zusammen ...	1 961	-	161	1 541	1	12	6 114	-	186	5 430	3	4
Straßenzustand												
Trocken	1 335	-	140	1 001	1	8	4 075	-	153	3 561	2	4
Naß/Feucht/Schlüpfrig (Öl, Laub, usw.) ...	532	-	21	452	-	3	1 790	-	33	1 640	1	-
Winterglatt	94	-	-	88	-	1	249	-	-	229	-	-
Zusammen ...	1 961	-	161	1 541	1	12	6 114	-	186	5 430	3	4
Außerhalb von Ortschaften, einschließlich Autobahn												
Lichtverhältnisse												
Tageslicht	6 440	170	1 009	4 196	515	110	15 596	237	1 024	12 483	794	144
Dämmerung	532	13	54	403	21	11	1 199	23	58	1 019	37	10
Dunkelheit	3 136	71	169	2 571	93	109	5 947	94	167	5 238	155	84
Zusammen ...	10 108	254	1 232	7 170	629	230	22 742	354	1 249	18 740	986	238
Straßenzustand												
Trocken	6 377	190	1 093	4 078	513	135	13 829	235	1 020	10 825	836	159
Naß/Feucht/Schlüpfrig (Öl, Laub, usw.) ...	2 991	59	134	2 459	114	85	7 443	113	221	6 549	144	66
Winterglatt	740	5	5	633	2	10	1 470	6	8	1 366	6	13
Zusammen ...	10 108	254	1 232	7 170	629	230	22 742	354	1 249	18 740	986	238
Innerhalb und außerhalb von Ortschaften												
Lichtverhältnisse												
Tageslicht	14 953	644	2 011	6 275	2 873	2 464	51 853	1 835	3 928	29 799	9 157	4 712
Dämmerung	1 149	45	144	601	151	164	3 676	168	296	2 228	540	341
Dunkelheit	6 429	271	519	3 883	583	1 006	15 798	562	835	11 262	1 362	1 384
Zusammen ...	22 531	960	2 674	10 759	3 607	3 634	71 327	2 565	5 059	43 289	11 059	6 437
Straßenzustand												
Trocken	15 097	677	2 235	6 269	2 909	2 423	46 872	1 731	3 955	25 612	8 913	4 652
Naß/Feucht/Schlüpfrig (Öl, Laub, usw.) ...	6 407	267	424	3 685	665	1 145	21 764	797	1 070	15 439	2 051	1 625
Winterglatt	1 027	16	15	805	33	66	2 691	37	34	2 238	95	160
Zusammen ...	22 531	960	2 674	10 759	3 607	3 634	71 327	2 565	5 059	43 289	11 059	6 437

6.7 Kinder, Jugendliche und Heranwachsende bis 20 Jahre nach Geschlecht

Alter voll- endetes Lebensjahr	Ins- gesamt 1)	Darunter				Männlich				Weiblich					
		Fuß- gänger	Rad- fahrer	Führer von Kraftfahrz.	Mit- fahrer von Kraftfahrz.	zu- sammen	darunter				zu- sammen	darunter			
							Fuß- gänger	Rad- fahrer	Führer von Kraftfahrz.	Mit- fahrer von Kraftfahrz.		Fuß- gänger	Rad- fahrer	Führer von Kraftfahrz.	Mit- fahrer von Kraftfahrz.
Innerhalb von Ortschaften															
0	20	8	-	-	12	10	3	-	-	7	10	5	-	-	5
1	208	30	-	-	165	101	16	-	-	81	107	14	-	-	84
2	270	134	-	-	126	145	83	-	-	57	125	51	-	-	69
3	395	240	13	-	127	236	150	10	-	71	159	90	3	-	56
4	492	274	62	-	143	293	171	52	-	66	199	103	10	-	77
5	652	342	139	-	151	404	226	97	-	70	248	116	42	-	81
0 - 5	2 037	1 028	214	-	724	1 189	649	159	-	352	848	379	55	-	372
6	733	399	182	-	143	466	262	131	-	67	267	137	51	-	76
7	911	536	244	-	124	564	329	182	-	50	347	207	62	-	74
8	811	409	261	-	134	459	228	173	-	54	352	181	88	-	80
9	734	321	297	1	107	477	211	213	-	47	257	110	84	1	60
10	804	319	364	-	112	485	183	244	-	54	319	136	120	-	58
11	844	285	448	-	105	483	152	286	-	43	361	133	162	-	62
12	809	229	480	2	93	496	132	310	2	49	313	97	170	-	44
13	799	202	498	6	89	479	115	321	2	40	320	87	177	4	49
14	825	180	505	16	116	484	92	336	13	41	341	88	169	3	75
6 - 14	7 270	2 880	3 279	25	1 023	4 393	1 704	2 196	17	445	2 877	1 176	1 083	8	578
0 - 14	9 307	3 908	3 493	25	1 747	5 582	2 353	2 355	17	797	3 725	1 555	1 138	8	950
15	1 009	164	421	211	204	629	86	273	176	88	380	78	148	35	116
16	1 584	133	359	728	358	1 011	66	224	573	144	573	67	135	155	214
17	1 584	126	320	661	473	996	65	181	531	216	588	61	139	130	257
18	1 745	105	251	918	469	1 062	49	168	623	222	683	56	83	295	247
19	1 786	101	192	1 059	431	1 041	54	126	674	186	745	47	66	385	245
20	1 746	110	168	1 040	424	1 014	60	97	663	194	732	50	71	377	230
Außerhalb von Ortschaften															
0	23	-	-	-	23	14	-	-	-	14	9	-	-	-	9
1	159	4	-	-	154	82	1	-	-	80	77	3	-	-	74
2	108	2	-	-	106	51	2	-	-	49	57	-	-	-	57
3	105	4	-	-	99	53	2	-	-	51	52	2	-	-	48
4	133	7	5	-	121	71	7	3	-	61	62	-	2	-	60
5	163	12	7	-	143	95	7	6	-	81	68	5	1	-	62
0 - 5	691	29	12	-	646	366	19	9	-	336	325	10	3	-	310
6	158	15	6	-	136	85	8	4	-	72	73	7	2	-	64
7	132	10	13	-	107	68	6	6	-	55	64	4	7	-	52
8	154	11	18	-	125	93	10	16	-	67	61	1	2	-	58
9	174	11	23	1	135	99	9	14	1	72	75	2	9	-	63
10	170	19	31	-	119	92	13	18	-	60	78	6	13	-	59
11	143	4	32	-	105	76	2	18	-	54	67	2	14	-	51
12	159	13	44	1	96	85	6	29	-	47	74	7	15	1	49
13	170	11	50	3	106	87	6	33	3	45	83	5	17	-	61
14	208	8	59	5	136	110	3	41	3	63	98	5	18	2	73
6 - 14	1 468	102	276	10	1 065	795	63	179	7	535	673	39	97	3	530
0 - 14	2 159	131	288	10	1 711	1 161	82	188	7	871	998	49	100	3	840
15	322	10	49	53	209	158	4	32	48	74	164	6	17	5	135
16	520	6	54	168	290	299	3	43	133	119	221	3	11	35	171
17	590	13	46	140	391	316	9	30	107	170	274	4	16	33	221
18	1 362	13	31	871	446	836	10	22	593	211	526	3	9	278	235
19	1 313	11	23	850	426	831	9	14	590	216	482	2	9	260	210
20	1 279	9	23	851	393	772	6	18	543	203	507	3	5	308	190
Innerhalb und außerhalb von Ortschaften															
0	43	8	-	-	35	24	3	-	-	21	19	5	-	-	14
1	367	34	-	-	319	183	17	-	-	161	184	17	-	-	158
2	378	136	-	-	232	196	85	-	-	106	182	51	-	-	126
3	500	244	13	-	226	289	152	10	-	122	211	92	3	-	104
4	625	281	67	-	264	364	178	55	-	127	261	103	12	-	137
5	815	354	146	-	294	499	233	103	-	151	316	121	43	-	143
0 - 5	2 728	1 057	226	-	1 370	1 555	668	168	-	688	1 173	389	58	-	682
6	891	414	188	-	279	551	270	135	-	139	340	144	53	-	140
7	1 043	546	257	-	231	632	335	188	-	105	411	211	69	-	126
8	965	420	279	-	259	552	238	189	-	121	413	182	90	-	138
9	908	332	320	2	242	576	220	227	1	119	332	112	93	1	123
10	974	338	395	-	231	577	196	262	-	114	397	142	133	-	117
11	987	289	480	-	210	559	154	304	-	97	428	135	176	-	113
12	968	242	524	3	189	581	138	339	2	96	387	104	185	1	93
13	969	213	548	9	195	566	121	354	5	85	403	92	194	4	110
14	1 033	188	564	21	252	594	95	377	16	104	439	93	187	5	148
6 - 14	8 738	2 982	3 555	35	2 088	5 188	1 767	2 375	24	980	3 550	1 215	1 180	11	1 108
0 - 14	11 466	4 039	3 781	35	3 458	6 743	2 435	2 543	24	1 668	4 723	1 604	1 238	11	1 790
15	1 331	174	470	264	413	787	90	305	224	162	544	84	165	40	251
16	2 104	139	413	896	648	1 310	69	267	706	263	794	70	146	190	385
17	2 174	139	366	801	864	1 312	74	211	638	386	862	65	155	163	478
18	3 107	118	282	1 789	915	1 898	59	190	1 216	433	1 209	59	92	573	482
19	3 099	112	215	1 909	857	1 872	63	140	1 264	402	1 227	49	75	645	455
20	3 025	119	191	1 891	817	1 786	66	115	1 206	397	1 239	53	76	685	420

1) Einschl. ohne Angabe des Geschlechts.

6.8 Nach Monaten und Stunden

Uhrzeit	Ins- gesamt	Januar	Februar	März	April	Mai	Juni	Juli	August	Septem- ber	Oktober	Novem- ber	Dezem- ber
Fußgänger													
6 - 6 Uhr 59	13	2	1	-	1	1	1	1	-	2	1	3	-
7 - 7 Uhr 59	304	41	35	17	8	16	13	3	11	28	31	49	52
8 - 8 Uhr 59	70	9	6	3	3	4	11	-	5	6	10	8	5
9 - 9 Uhr 59	37	2	9	2	1	3	4	4	2	2	4	3	1
10 - 10 Uhr 59	74	5	5	3	4	12	7	9	3	3	11	7	5
11 - 11 Uhr 59	216	20	16	25	25	16	14	11	15	13	21	15	25
12 - 12 Uhr 59	284	24	26	32	24	28	18	12	21	26	22	26	25
13 - 13 Uhr 59	292	30	36	27	15	25	25	10	15	25	24	35	25
14 - 14 Uhr 59	228	17	15	15	22	24	19	12	19	20	20	28	17
15 - 15 Uhr 59	313	24	22	31	32	35	30	25	22	25	27	18	21
16 - 16 Uhr 59	364	23	18	34	35	57	30	19	29	41	26	30	22
17 - 17 Uhr 59	334	25	17	28	36	33	27	22	16	34	38	28	30
18 - 18 Uhr 59	232	16	5	13	33	22	28	16	20	20	25	17	17
19 - 19 Uhr 59	125	3	6	9	14	15	17	11	16	16	7	7	4
20 - 20 Uhr 59	57	2	1	2	5	3	10	15	6	3	4	2	4
21 - 23 Uhr 59	39	3	3	3	1	3	10	6	5	3	-	1	1
0 - 5 Uhr 59	-	-	-	-	-	-	-	-	-	-	-	-	-
Ohne Angabe	-	-	-	-	-	-	-	-	-	-	-	-	-
Insgesamt	2 982	246	221	244	259	297	264	177	205	267	271	277	254

Radfahrer

6 - 6 Uhr 59	8	1	1	-	-	3	2	-	-	-	-	1	-
7 - 7 Uhr 59	340	18	9	15	18	37	51	6	24	64	32	41	25
8 - 8 Uhr 59	94	2	2	5	5	8	16	7	12	13	10	6	8
9 - 9 Uhr 59	43	1	1	3	4	4	9	4	3	4	5	3	2
10 - 10 Uhr 59	65	2	-	1	4	8	11	15	6	8	2	5	3
11 - 11 Uhr 59	135	2	3	8	10	15	27	23	21	12	2	9	3
12 - 12 Uhr 59	270	11	6	10	27	43	39	30	22	27	26	23	6
13 - 13 Uhr 59	367	9	9	22	33	41	60	25	47	50	31	23	17
14 - 14 Uhr 59	318	9	6	9	28	41	51	36	52	28	31	18	9
15 - 15 Uhr 59	389	15	7	23	37	44	52	39	48	46	45	23	10
16 - 16 Uhr 59	434	9	12	25	50	56	69	33	35	56	43	32	14
17 - 17 Uhr 59	431	21	9	26	51	48	63	40	53	49	37	21	13
18 - 18 Uhr 59	347	7	2	11	53	49	60	33	46	39	22	19	6
19 - 19 Uhr 59	188	2	1	4	22	27	48	21	21	22	11	7	2
20 - 20 Uhr 59	85	1	2	-	8	7	15	25	15	4	3	3	2
21 - 23 Uhr 59	40	1	-	1	4	4	8	10	7	-	2	2	1
0 - 5 Uhr 59	1	-	-	-	-	-	1	-	-	-	-	-	-
Ohne Angabe	-	-	-	-	-	-	-	-	-	-	-	-	-
Insgesamt	3 555	111	70	163	354	435	582	347	412	422	302	236	121

Fußgänger und Radfahrer

6 - 6 Uhr 59	21	3	2	-	1	4	3	1	-	2	1	4	-
7 - 7 Uhr 59	644	59	44	32	26	53	64	9	35	92	63	90	77
8 - 8 Uhr 59	164	11	8	8	8	12	27	7	17	19	20	14	13
9 - 9 Uhr 59	80	3	10	5	5	7	13	8	5	6	9	6	3
10 - 10 Uhr 59	139	7	5	4	8	20	18	24	9	11	13	12	8
11 - 11 Uhr 59	351	22	19	33	35	31	41	34	36	25	23	24	28
12 - 12 Uhr 59	554	35	32	42	51	71	57	42	43	53	48	49	31
13 - 13 Uhr 59	659	39	45	49	48	66	85	35	62	75	55	58	42
14 - 14 Uhr 59	546	26	21	24	50	65	70	48	71	48	51	46	26
15 - 15 Uhr 59	702	39	29	54	69	79	82	65	70	71	72	41	31
16 - 16 Uhr 59	798	32	30	59	85	113	99	52	64	97	69	62	36
17 - 17 Uhr 59	765	46	26	54	87	81	90	62	69	83	75	49	43
18 - 18 Uhr 59	579	23	7	24	86	71	88	49	66	59	47	36	23
19 - 19 Uhr 59	313	5	7	13	36	42	65	32	37	38	18	14	6
20 - 20 Uhr 59	142	3	3	2	13	10	25	40	21	7	7	5	6
21 - 23 Uhr 59	79	4	3	4	5	7	18	16	12	3	2	3	2
0 - 5 Uhr 59	1	-	-	-	-	-	1	-	-	-	-	-	-
Ohne Angabe	-	-	-	-	-	-	-	-	-	-	-	-	-
Insgesamt	6 537	357	291	407	613	732	846	524	617	689	573	513	375

6.9 Nach Altersjahren und Geschlecht
6.9.1 Verunglückte Beteiligte und Mitfahrer

Im Alter von ... bis unter ... Jahren	Ins- gesamt	Männlich	Dar. Fahrer und Mitfahrer von				Fuß- gänger	Weiblich	Dar. Fahrer und Mitfahrer von				Fuß- gänger
			Mofas, Mopeds	Motor- rädern	P K W	Fahr- rädern			Mofas, Mopeds	Motor- rädern	P K W	Fahr- rädern	
Getötete und Verletzte zusammen													
unter 1	43	24	-	-	21	-	3	19	-	-	14	-	5
1 - 2	367	183	-	-	159	3	17	184	-	-	150	9	17
2 - 3	378	196	-	-	102	5	85	182	2	-	119	5	51
3 - 4	500	289	1	-	113	14	152	211	-	-	102	14	92
4 - 5	625	364	-	1	122	59	178	261	1	-	128	21	103
5 - 6	815	499	2	-	145	112	233	316	1	-	138	50	121
6 - 7	891	551	1	-	130	139	270	340	1	1	137	56	144
7 - 8	1 043	632	-	2	99	190	335	411	-	-	123	72	211
8 - 9	965	552	-	2	109	192	238	413	2	1	129	92	182
9 - 10	908	576	1	4	113	233	220	332	2	2	115	95	112
10 - 11	974	577	-	2	106	265	196	397	-	2	109	136	142
11 - 12	987	559	3	8	76	306	154	428	2	3	100	179	135
12 - 13	968	581	2	2	82	344	138	387	3	2	81	186	104
13 - 14	969	566	4	3	75	355	121	403	5	8	90	196	92
14 - 15	1 033	594	13	9	91	378	95	439	9	5	133	191	93
15 - 16	1 331	787	225	34	114	308	90	544	52	25	204	168	84
16 - 17	2 104	1 310	315	432	211	268	69	794	96	139	325	146	70
17 - 18	2 174	1 312	259	396	353	212	74	862	85	136	410	155	65
18 - 19	3 107	1 898	104	203	1 308	190	59	1 209	41	75	924	92	59
19 - 20	3 099	1 872	70	175	1 385	141	63	1 227	43	50	997	75	49
20 - 21	3 025	1 786	52	180	1 310	115	66	1 239	26	59	1 009	76	53
21 - 22	2 656	1 558	38	162	1 109	133	56	1 098	28	47	890	87	34
22 - 23	2 531	1 516	34	161	1 093	107	59	1 015	24	45	801	83	43
23 - 24	2 412	1 436	28	177	987	119	53	976	23	44	773	73	46
24 - 25	2 522	1 516	37	211	1 013	136	48	1 006	23	54	779	92	38
25 - 26	2 613	1 545	38	218	972	174	57	1 067	22	53	826	93	51
26 - 27	2 525	1 553	48	231	998	135	61	972	14	45	778	74	41
27 - 28	2 524	1 541	50	260	903	151	60	983	16	44	773	83	52
28 - 29	2 479	1 509	41	277	860	153	76	970	8	41	764	97	37
29 - 30	2 309	1 390	49	261	771	156	60	919	15	45	707	98	41
30 - 31	2 312	1 452	52	214	837	174	63	860	8	30	702	57	44
31 - 32	2 186	1 329	68	233	733	150	65	857	21	32	653	85	43
32 - 33	2 022	1 251	51	224	679	150	65	771	10	47	591	67	43
33 - 34	1 860	1 159	57	223	608	127	72	701	13	25	537	78	38
34 - 35	1 784	1 143	52	226	609	114	59	641	11	27	505	50	32
35 - 36	1 691	1 044	44	194	589	97	52	647	11	23	494	58	49
36 - 37	1 676	1 019	50	215	523	98	63	657	13	28	501	61	37
37 - 38	1 456	855	36	155	434	108	56	601	11	28	447	71	34
38 - 39	1 425	860	62	150	412	111	52	565	10	22	431	55	31
39 - 40	1 264	750	36	142	369	95	44	514	17	10	397	57	26
40 - 41	1 265	746	42	117	394	92	41	519	12	19	382	54	38
41 - 42	1 122	637	41	91	315	91	43	485	7	9	378	52	31
42 - 43	1 101	661	43	98	358	72	35	440	6	13	350	38	22
43 - 44	1 047	580	37	79	287	68	53	467	10	12	346	50	38
44 - 45	1 006	592	33	87	315	72	47	414	9	13	307	51	22
45 - 46	1 014	564	36	73	287	79	41	450	12	3	339	52	31
46 - 47	1 018	559	26	63	297	90	33	459	8	7	339	55	35
47 - 48	969	530	29	51	308	67	39	439	3	9	320	57	29
48 - 49	848	466	19	43	266	67	36	382	4	4	276	45	32
49 - 50	867	440	9	25	261	71	36	427	6	7	321	53	26
50 - 51	734	386	21	37	209	54	33	348	5	7	256	34	32
51 - 52	762	408	18	25	226	69	39	354	4	2	274	44	21
52 - 53	838	462	18	40	262	75	32	376	5	3	270	50	32
53 - 54	779	440	29	30	240	60	49	339	3	5	229	53	37
54 - 55	862	490	23	22	270	90	45	372	3	1	259	65	34
55 - 56	922	459	29	25	252	81	43	463	4	2	323	69	47
56 - 57	1 012	543	44	33	286	109	45	469	3	1	311	82	57
57 - 58	919	509	39	33	258	108	38	410	8	1	258	83	44
58 - 59	869	470	29	23	232	92	61	399	3	1	246	88	46
59 - 60	817	452	19	21	229	112	45	365	2	3	222	73	51
60 - 61	724	402	18	24	206	109	28	322	4	-	198	70	42
61 - 62	705	388	19	15	201	90	45	316	-	3	184	71	45
62 - 63	575	332	21	17	160	71	42	243	2	-	143	59	29
63 - 64	501	282	20	20	112	74	42	219	1	-	124	54	32
64 - 65	453	238	16	11	108	59	36	215	2	-	109	54	43
65 - 66	541	278	6	8	136	73	41	263	2	-	152	60	30
66 - 67	516	282	19	13	120	77	42	234	6	2	131	57	31
67 - 68	453	246	19	6	119	66	29	207	1	1	95	54	45
68 - 69	447	203	11	4	104	47	28	244	2	-	121	69	37
69 - 70	415	189	8	6	102	41	23	226	1	-	107	58	48
70 - 71	430	191	9	5	84	57	28	239	2	-	117	50	54
71 - 72	373	148	9	3	65	45	24	225	3	1	101	48	51
72 - 73	320	139	5	2	76	33	20	181	1	1	84	36	44
73 - 74	328	136	6	1	67	28	30	192	-	1	77	47	54
74 - 75	382	156	5	2	66	48	31	226	2	-	93	59	62
75 - 76	353	137	4	2	66	33	26	216	1	-	93	31	73
76 - 77	322	124	7	3	70	23	18	198	-	-	72	44	61
77 - 78	191	79	1	3	39	13	22	112	-	-	40	29	36
78 - 79	152	54	2	1	22	15	12	98	1	-	38	19	33
79 - 80	158	64	2	-	31	16	15	94	-	-	29	18	38
80 - 81	160	57	2	-	28	15	11	103	-	-	33	18	43
81 - 82	199	78	3	-	29	22	23	121	-	-	36	16	56
82 - 83	166	64	2	3	31	11	15	102	-	-	39	13	44
83 - 84	164	62	-	-	26	14	20	102	-	-	30	9	56
84 - 85	146	62	2	-	20	17	21	84	-	-	27	4	44
85 - 86	109	50	2	-	13	13	17	59	-	-	14	5	31
86 - 87	75	31	-	-	8	11	9	44	-	-	9	3	27
87 - 88	72	28	1	-	7	7	12	44	-	-	14	2	23
88 - 89	60	24	1	-	10	5	7	36	-	-	9	2	20
89 - 90	33	11	1	-	3	4	2	22	-	-	6	-	15
90 - 91	22	9	-	-	2	1	5	13	-	-	2	-	10
91 - 92	19	8	-	-	4	1	2	11	-	-	3	-	8
92 - 93	10	4	-	-	2	1	1	6	-	-	3	-	3
93 - 94	14	3	-	-	2	-	1	11	-	-	1	-	7
94 - 95	6	4	-	-	-	-	3	2	-	-	1	-	1
95 und mehr	13	7	-	-	2	2	2	6	-	-	1	-	4
Ohne Angabe	90	24	-	-	3	13	7	3	-	-	1	1	1
Zusammen	95 021	55 122	2 728	6 552	28 419	9 091	5 551	39 834	817	1 329	26 229	5 641	4 730

Noch: 6.9 Nach Altersjahren und Geschlecht
Noch: 6.9.1 Verunglückte Beteiligte und Mitfahrer

Im Alter von ... bis unter ... Jahren	Ins- gesamt	Männlich	Dar. Fahrer und Mitfahrer von				Fuß- gänger	Weiblich	Dar. Fahrer und Mitfahrer von				Fuß- gänger
			Mofas, Mopeds	Motor- rädern	P K W	Fahr- rädern			Mofas, Mopeds	Motor- rädern	P K W	Fahr- rädern	
Getötete													
unter 1	1	1	-	-	1	-	-	-	-	-	-	-	-
1 - 2	1	1	-	-	-	-	1	1	-	-	-	-	-
2 - 3	2	1	-	-	1	-	-	1	-	-	1	-	1
3 - 4	4	2	-	-	2	-	-	2	-	-	-	-	2
4 - 5	1	-	-	-	-	-	-	1	-	-	-	-	1
5 - 6	5	4	-	-	1	1	2	1	-	-	-	-	1
6 - 7	7	6	-	-	-	-	6	1	-	-	-	-	1
7 - 8	4	3	-	-	-	-	3	1	-	-	-	-	1
8 - 9	5	4	-	-	1	1	2	1	-	-	-	-	1
9 - 10	6	6	-	1	2	1	2	-	-	-	-	-	-
10 - 11	3	1	-	-	-	1	-	2	-	-	1	-	1
11 - 12	6	4	-	-	1	2	1	2	-	-	-	-	2
12 - 13	4	-	-	-	-	-	-	4	-	-	1	1	2
13 - 14	3	2	-	-	1	-	1	1	-	-	-	-	1
14 - 15	4	2	-	-	1	1	-	2	-	-	-	1	1
15 - 16	17	9	2	-	4	2	1	8	-	-	7	-	-
16 - 17	13	5	1	2	2	-	-	8	-	2	6	-	-
17 - 18	17	14	-	4	10	-	-	3	-	1	2	-	-
18 - 19	36	25	-	4	19	1	1	11	-	-	11	-	-
19 - 20	42	36	1	1	29	2	3	6	-	-	6	-	-
20 - 21	32	27	-	3	19	1	2	5	-	-	5	-	-
21 - 22	25	20	-	4	14	-	1	5	-	2	3	-	-
22 - 23	16	13	-	4	8	1	-	3	-	-	2	-	1
23 - 24	23	17	-	2	15	-	-	6	-	-	5	1	-
24 - 25	37	32	-	9	19	1	2	5	-	-	5	-	-
25 - 26	32	23	-	7	11	1	3	9	-	4	4	1	-
26 - 27	31	24	-	11	13	-	-	7	-	-	6	1	-
27 - 28	20	16	-	3	11	-	1	4	-	-	4	-	-
28 - 29	27	22	-	10	8	-	3	5	-	1	4	-	-
29 - 30	24	19	1	4	8	1	5	5	-	-	4	-	1
30 - 31	18	12	-	3	9	-	-	6	-	1	5	-	-
31 - 32	19	16	1	3	10	-	1	3	-	-	3	-	-
32 - 33	27	23	-	6	12	2	-	4	-	-	4	-	-
33 - 34	25	17	-	8	4	1	2	8	-	1	6	-	1
34 - 35	20	15	-	4	7	2	1	5	-	-	4	-	1
35 - 36	15	13	-	2	9	-	-	2	-	-	1	-	-
36 - 37	20	19	-	6	8	1	4	1	-	-	1	-	-
37 - 38	18	14	-	5	5	1	3	4	-	1	2	1	-
38 - 39	13	12	-	1	9	-	1	1	-	1	-	-	-
39 - 40	16	11	-	2	9	-	-	5	-	-	5	-	-
40 - 41	20	11	-	3	6	-	2	9	1	-	5	-	1
41 - 42	10	6	1	2	2	-	-	4	-	-	3	1	-
42 - 43	14	13	-	5	6	-	-	1	-	-	1	-	-
43 - 44	9	6	-	-	3	1	1	3	-	-	2	-	1
44 - 45	15	13	-	2	8	1	2	2	-	-	-	-	2
45 - 46	14	12	-	3	5	1	2	2	-	-	1	-	-
46 - 47	10	7	-	1	3	1	-	3	-	-	3	-	-
47 - 48	14	10	-	2	5	1	-	4	-	-	3	-	1
48 - 49	11	8	1	1	3	-	3	3	-	-	2	-	-
49 - 50	10	8	-	-	4	1	1	2	-	-	2	-	-
50 - 51	5	4	-	-	3	1	-	1	-	-	1	-	-
51 - 52	8	6	-	1	2	-	2	2	-	-	2	-	-
52 - 53	11	7	-	-	2	1	-	4	-	-	2	1	-
53 - 54	9	7	1	1	3	-	2	2	-	-	-	1	1
54 - 55	14	9	-	2	5	-	1	5	-	-	3	1	1
55 - 56	7	4	-	-	1	-	2	3	-	-	2	-	1
56 - 57	19	14	1	1	8	1	2	5	-	-	3	1	1
57 - 58	12	8	-	-	5	-	2	4	-	-	2	1	1
58 - 59	19	15	-	1	5	1	2	4	-	-	3	1	-
59 - 60	9	6	1	-	2	2	1	3	-	-	1	1	1
60 - 61	15	13	-	2	7	1	2	2	-	-	-	-	2
61 - 62	11	6	-	1	5	-	-	5	-	-	2	-	3
62 - 63	11	8	1	1	1	3	2	3	-	-	-	2	1
63 - 64	13	10	1	1	2	3	2	3	-	-	2	-	1
64 - 65	8	5	-	-	3	-	2	3	-	-	3	-	-
65 - 66	8	7	-	-	4	-	3	1	-	-	-	1	-
66 - 67	8	5	1	-	1	2	1	3	-	-	1	2	-
67 - 68	6	5	-	-	3	1	2	-	-	-	-	-	-
68 - 69	10	7	-	-	2	2	3	3	-	-	1	-	2
69 - 70	10	8	-	1	3	2	2	2	-	-	2	-	-
70 - 71	14	7	1	-	2	1	3	7	-	-	2	3	2
71 - 72	7	4	-	-	3	-	1	3	1	-	1	-	1
72 - 73	7	4	-	-	3	-	1	3	-	-	2	-	1
73 - 74	7	4	-	-	1	1	2	3	-	-	1	1	1
74 - 75	15	6	-	-	2	2	2	9	-	-	2	3	4
75 - 76	20	9	-	-	4	4	1	11	-	-	4	2	5
76 - 77	14	7	-	-	2	2	3	7	-	-	3	1	3
77 - 78	6	3	-	-	1	-	2	3	-	-	2	1	-
78 - 79	8	5	1	-	-	2	1	3	-	-	2	-	1
79 - 80	9	6	-	-	2	-	4	3	-	-	-	-	3
80 - 81	3	2	-	-	1	-	1	1	-	-	-	-	1
81 - 82	10	3	-	-	2	-	1	7	-	-	2	-	5
82 - 83	9	5	1	-	3	-	1	4	-	-	2	-	2
83 - 84	14	7	-	-	1	-	6	7	-	-	1	-	6
84 - 85	9	5	-	-	2	2	1	4	-	-	1	-	3
85 - 86	3	2	-	-	-	-	1	1	-	-	-	-	1
86 - 87	3	3	-	-	-	1	2	-	-	-	-	-	-
87 - 88	6	2	-	-	-	-	2	4	-	-	-	-	3
88 - 89	5	3	-	-	1	1	1	2	-	-	2	-	-
89 - 90	3	2	1	-	-	-	1	1	-	-	-	-	1
90 - 91	3	2	-	-	-	1	1	1	-	-	-	-	1
91 - 92	5	4	-	-	2	1	1	1	-	-	-	-	1
92 - 93	-	-	-	-	-	-	-	-	-	-	-	-	-
93 - 94	2	-	-	-	-	-	-	2	-	-	-	-	2
94 - 95	-	-	-	-	-	-	-	-	-	-	-	-	-
95 und mehr	1	-	-	-	-	-	-	1	-	-	-	-	1
Ohne Angabe	-	-	-	-	-	-	-	-	-	-	-	-	-
Zusammen	1 163	835	18	140	427	68	135	328	2	14	187	30	87

Noch: 6.9 Nach Altersjahren und Geschlecht
 Noch: 6.9.1 Verunglückte Beteiligte und Mitfahrer

Im Alter von ... bis unter ... Jahren	Ins- gesamt	Männlich	Dar. Fahrer und Mitfahrer von				Fuß- gänger	Weiblich	Dar. Fahrer und Mitfahrer von				Fuß- gänger
			Mofas, Mopeds	Motor- rädern	P K W	Fahr- rädern			Mofas, Mopeds	Motor- rädern	P K W	Fahr- rädern	
Schwerverletzte													
unter 1	11	7	-	-	5	-	2	4	-	-	2	-	2
1 - 2	69	33	-	-	27	-	5	36	-	-	27	2	6
2 - 3	97	52	-	-	14	1	37	45	-	-	22	1	22
3 - 4	144	91	1	-	21	2	65	53	-	-	12	6	35
4 - 5	177	116	-	-	19	21	74	61	-	-	17	6	38
5 - 6	235	157	-	-	29	32	94	78	-	-	23	7	46
6 - 7	252	164	1	-	12	36	110	88	-	1	18	13	56
7 - 8	296	173	-	-	13	39	121	123	-	-	17	19	84
8 - 9	260	166	-	-	23	50	89	94	-	1	18	16	58
9 - 10	246	164	-	-	16	56	91	82	-	1	16	20	42
10 - 11	240	146	-	1	19	48	76	94	-	1	17	28	47
11 - 12	217	126	-	2	14	59	51	91	-	-	11	31	48
12 - 13	229	128	1	1	11	69	44	101	1	-	17	35	46
13 - 14	223	126	1	1	14	66	44	97	3	2	17	36	34
14 - 15	265	154	3	3	27	92	27	111	1	1	34	33	40
15 - 16	319	186	53	6	21	70	30	133	10	6	57	35	24
16 - 17	555	358	92	131	52	55	24	197	23	39	77	28	22
17 - 18	550	323	52	119	80	52	16	227	19	51	100	36	17
18 - 19	859	550	29	65	379	48	21	309	12	13	237	23	21
19 - 20	765	482	19	54	353	28	15	283	9	13	234	13	10
20 - 21	729	453	14	53	323	30	16	276	4	20	221	11	17
21 - 22	604	370	11	64	236	31	13	234	4	19	175	29	5
22 - 23	571	362	8	62	243	15	15	209	10	15	153	19	7
23 - 24	574	361	6	63	237	21	17	213	4	16	163	15	10
24 - 25	563	382	10	87	226	31	9	181	7	15	125	24	8
25 - 26	577	377	5	79	215	42	15	200	7	15	149	14	10
26 - 27	509	354	11	85	197	28	17	155	2	16	112	15	7
27 - 28	528	346	12	93	163	39	15	182	3	14	131	18	13
28 - 29	577	392	11	109	191	40	19	185	3	14	137	18	7
29 - 30	524	342	16	90	161	33	15	182	5	16	127	21	13
30 - 31	469	317	7	84	159	33	12	152	3	10	110	13	11
31 - 32	463	297	18	82	136	29	13	166	4	15	115	15	11
32 - 33	417	273	13	75	113	29	23	144	-	21	97	14	9
33 - 34	398	260	20	66	124	23	14	138	7	9	94	16	11
34 - 35	404	274	19	79	121	22	15	130	4	11	87	14	9
35 - 36	384	269	14	74	127	22	14	115	1	8	78	16	10
36 - 37	349	235	15	78	94	20	19	114	4	8	78	10	6
37 - 38	293	197	10	55	79	22	20	96	2	5	61	14	13
38 - 39	326	217	18	54	89	26	14	109	5	6	71	16	10
39 - 40	256	177	10	52	58	26	13	79	3	2	59	9	4
40 - 41	253	156	10	32	64	22	13	97	4	4	64	13	11
41 - 42	238	158	13	29	65	24	15	80	4	4	56	8	6
42 - 43	218	146	9	27	67	21	10	72	-	5	49	7	9
43 - 44	229	143	3	33	50	14	18	86	1	4	61	10	8
44 - 45	228	141	15	25	56	24	15	87	2	4	63	11	6
45 - 46	206	136	10	22	58	24	10	70	4	1	54	6	5
46 - 47	221	128	7	20	56	22	11	93	2	2	56	12	15
47 - 48	186	114	6	19	50	21	11	72	2	3	45	10	7
48 - 49	185	110	7	14	40	20	15	75	1	-	45	11	12
49 - 50	211	113	4	7	52	27	9	98	2	4	70	10	7
50 - 51	140	75	9	12	26	12	7	65	-	2	40	11	10
51 - 52	149	84	4	6	29	21	13	65	1	2	48	6	7
52 - 53	172	110	9	11	44	20	15	62	3	1	38	8	10
53 - 54	185	119	11	12	48	15	22	66	3	2	33	13	15
54 - 55	184	106	5	6	40	24	19	78	-	-	46	16	16
55 - 56	193	104	8	7	50	17	12	89	-	-	50	18	17
56 - 57	221	128	14	10	51	27	19	93	2	1	45	22	20
57 - 58	210	127	14	18	46	30	11	83	1	1	39	25	16
58 - 59	212	128	9	9	52	27	27	84	1	-	39	25	17
59 - 60	196	106	7	7	40	28	18	90	1	1	45	22	17
60 - 61	156	98	3	10	43	32	6	58	1	-	27	15	15
61 - 62	170	89	5	3	34	24	16	81	-	2	36	23	20
62 - 63	143	83	10	6	26	21	14	60	-	-	24	22	13
63 - 64	127	75	4	6	26	26	11	52	-	-	17	19	14
64 - 65	141	70	8	4	21	17	17	71	1	-	21	30	19
65 - 66	147	81	1	4	29	28	14	66	-	-	33	19	10
66 - 67	153	87	6	3	33	28	14	66	2	-	32	19	11
67 - 68	126	71	8	2	23	25	10	55	-	-	18	17	17
68 - 69	124	52	5	-	23	11	12	72	-	-	28	26	16
69 - 70	126	59	4	2	23	17	8	67	1	-	22	24	20
70 - 71	120	49	4	3	18	18	4	71	1	-	27	17	24
71 - 72	108	56	4	2	21	14	14	52	1	-	19	16	16
72 - 73	102	44	-	2	23	13	5	58	-	-	16	19	20
73 - 74	126	57	1	1	29	8	18	69	-	-	19	21	26
74 - 75	155	63	2	1	27	19	14	92	1	-	30	30	29
75 - 76	125	42	3	1	16	11	9	83	1	-	28	16	36
76 - 77	133	47	4	1	24	9	9	86	-	-	28	19	33
77 - 78	82	35	1	1	17	4	12	47	-	-	12	15	19
78 - 79	52	18	-	-	6	6	6	34	1	-	11	10	11
79 - 80	57	24	2	-	10	6	6	33	-	-	8	7	17
80 - 81	59	21	2	-	10	5	4	38	-	-	7	10	20
81 - 82	75	30	2	-	8	7	13	45	-	-	10	7	26
82 - 83	65	22	-	1	8	5	7	43	-	-	9	7	25
83 - 84	65	16	-	-	5	6	5	49	-	-	7	5	35
84 - 85	57	25	1	-	4	5	13	32	-	-	8	2	20
85 - 86	44	17	1	-	2	8	6	27	-	-	4	3	18
86 - 87	38	11	-	-	-	5	4	27	-	-	5	3	17
87 - 88	21	6	-	-	1	3	2	15	-	-	3	1	11
88 - 89	19	6	1	-	1	1	3	13	-	-	-	1	10
89 - 90	15	3	-	-	1	2	-	12	-	-	1	-	10
90 - 91	10	3	-	-	-	-	3	7	-	-	1	-	6
91 - 92	6	1	-	-	1	-	-	5	-	-	-	-	5
92 - 93	4	1	-	-	1	-	-	3	-	-	-	-	3
93 - 94	7	3	-	-	2	-	1	4	-	-	-	-	4
94 - 95	5	3	-	-	-	-	2	2	-	-	1	-	1
95 und mehr ..	4	3	-	-	1	1	-	1	-	-	-	-	1
Ohne Angabe ..	3	-	-	-	-	-	-	1	-	-	-	-	-
Zusammen	22 531	13 760	756	2 246	5 942	2 211	1 916	8 769	204	428	4 815	1 396	1 718

Noch: 6.9 Nach Altersjahren und Geschlecht
Noch: 6.9.1 Verunglückte Beteiligte und Mitfahrer

Im Alter von ... bis unter ... Jahren	Ins- gesamt	Männlich	Dar. Fahrer und Mitfahrer von				Fuß- gänger	Weiblich	Dar. Fahrer und Mitfahrer von				Fuß- gänger
			Mofas. Mopeds	Motor- rädern	P K W	Fahr- rädern			Mofas. Mopeds	Motor- rädern	P K W	Fahr- rädern	
Leichtverletzte													
unter 1	31	16	-	-	15	-	1	15	-	-	12	-	3
1 - 2	296	149	-	-	132	3	11	147	-	-	122	7	11
2 - 3	279	143	-	-	87	4	48	136	2	-	97	4	28
3 - 4	352	196	-	-	90	12	87	156	-	-	90	8	55
4 - 5	447	248	-	1	103	38	104	199	1	-	111	15	64
5 - 6	575	338	2	-	115	79	137	237	1	-	115	43	74
6 - 7	632	381	-	-	118	103	154	251	1	-	119	43	87
7 - 8	743	456	-	2	86	151	211	287	-	-	106	53	126
8 - 9	700	382	-	2	85	141	147	318	2	-	111	76	123
9 - 10	656	406	1	3	95	176	127	250	2	1	99	75	70
10 - 11	731	430	-	1	87	216	120	301	-	1	91	108	94
11 - 12	764	429	3	6	61	245	102	335	2	3	89	148	85
12 - 13	735	453	1	1	71	275	94	282	2	2	63	150	56
13 - 14	743	438	3	2	60	289	76	305	2	6	73	160	57
14 - 15	764	438	10	6	63	285	68	325	8	4	99	157	52
15 - 16	995	592	170	28	89	236	59	403	42	19	140	133	60
16 - 17	1 536	947	222	299	157	213	45	589	73	98	242	118	48
17 - 18	1 607	975	207	273	263	160	58	632	66	84	308	119	48
18 - 19	2 212	1 323	75	134	910	141	37	889	29	62	676	69	38
19 - 20	2 292	1 354	50	120	1 003	111	45	938	34	37	757	62	39
20 - 21	2 254	1 306	38	124	968	84	48	958	22	39	783	65	36
21 - 22	2 027	1 168	27	94	859	102	42	859	24	26	712	58	29
22 - 23	1 944	1 141	26	95	842	91	44	803	14	30	646	54	35
23 - 24	1 815	1 058	22	112	735	98	36	757	19	28	605	57	36
24 - 25	1 922	1 102	27	115	768	104	37	820	16	39	649	68	30
25 - 26	2 004	1 145	33	132	746	131	39	858	15	34	673	78	41
26 - 27	1 985	1 175	37	135	788	107	44	810	12	29	660	58	34
27 - 28	1 976	1 179	38	164	729	112	44	797	13	30	638	65	39
28 - 29	1 875	1 095	30	158	661	113	54	780	5	26	623	79	30
29 - 30	1 761	1 029	32	167	602	122	40	732	10	29	576	77	27
30 - 31	1 825	1 123	45	127	669	141	51	702	5	19	587	44	33
31 - 32	1 704	1 016	49	148	587	121	51	688	17	16	535	70	32
32 - 33	1 578	955	38	143	554	119	42	623	10	26	490	53	34
33 - 34	1 437	882	37	149	480	103	56	555	6	15	437	62	26
34 - 35	1 360	854	33	143	481	90	43	506	7	16	414	36	22
35 - 36	1 292	762	30	118	453	75	38	530	10	15	415	42	39
36 - 37	1 307	765	35	131	421	77	40	542	9	20	422	51	31
37 - 38	1 145	644	26	95	350	85	33	501	9	22	384	56	21
38 - 39	1 086	631	44	95	314	85	37	455	5	15	360	39	21
39 - 40	992	562	26	88	302	69	31	430	14	8	333	48	22
40 - 41	992	579	32	82	324	70	26	413	7	15	313	41	26
41 - 42	874	473	27	60	248	67	28	401	3	5	319	43	25
42 - 43	869	502	34	66	285	51	25	367	6	8	300	31	13
43 - 44	809	431	34	46	234	53	34	378	9	8	283	40	29
44 - 45	763	438	18	60	251	47	30	325	7	9	244	40	14
45 - 46	794	416	26	48	224	54	29	378	8	2	284	46	26
46 - 47	787	424	19	42	238	67	22	363	6	5	280	43	20
47 - 48	769	406	23	30	253	45	28	363	1	6	272	47	21
48 - 49	652	348	11	28	223	47	18	304	3	4	229	34	20
49 - 50	646	319	5	18	205	43	26	327	4	3	249	43	19
50 - 51	589	307	12	25	180	41	26	282	5	5	215	23	22
51 - 52	605	318	14	18	195	48	24	287	3	-	224	38	14
52 - 53	655	345	9	29	216	54	17	310	2	2	230	41	22
53 - 54	585	314	17	17	189	45	25	271	-	3	196	39	21
54 - 55	664	375	18	14	225	56	25	289	3	1	210	48	17
55 - 56	722	351	21	18	201	64	29	371	4	2	271	51	29
56 - 57	772	401	29	22	227	81	24	371	1	-	263	59	36
57 - 58	697	374	25	15	207	78	25	323	7	-	217	57	27
58 - 59	638	327	20	13	175	64	32	311	2	1	204	62	29
59 - 60	612	340	11	14	187	82	26	272	1	2	176	50	33
60 - 61	553	291	15	12	156	76	20	262	3	-	171	55	25
61 - 62	524	293	14	11	162	66	29	230	-	1	146	48	22
62 - 63	421	241	10	10	133	47	26	180	2	-	119	35	15
63 - 64	361	197	15	13	84	45	29	164	1	-	105	35	17
64 - 65	304	163	8	7	84	42	17	141	1	-	85	24	24
65 - 66	386	190	5	4	103	45	24	196	2	-	119	40	20
66 - 67	355	190	12	10	86	47	27	165	4	2	98	36	20
67 - 68	321	169	11	4	93	40	17	152	1	1	77	37	28
68 - 69	313	144	6	4	79	34	13	169	2	-	92	43	19
69 - 70	279	122	4	3	76	22	13	157	-	-	83	34	28
70 - 71	296	135	4	2	64	38	21	161	1	-	88	30	28
71 - 72	258	88	5	1	41	31	9	170	1	1	81	32	34
72 - 73	211	91	5	-	50	20	14	120	1	1	66	17	23
73 - 74	195	75	5	-	37	19	10	120	-	1	57	25	27
74 - 75	212	87	3	1	37	27	15	125	1	-	61	26	29
75 - 76	208	86	1	1	46	18	16	122	-	-	61	13	32
76 - 77	175	70	3	2	44	12	6	105	-	-	41	24	25
77 - 78	103	41	-	2	21	9	8	62	-	-	26	13	17
78 - 79	92	31	1	1	16	7	5	61	-	-	25	9	21
79 - 80	92	34	-	-	19	10	5	58	-	-	21	11	18
80 - 81	98	34	-	-	17	10	6	64	-	-	26	8	22
81 - 82	114	45	1	-	19	15	9	69	-	-	24	9	25
82 - 83	92	37	1	2	20	6	7	55	-	-	28	6	17
83 - 84	85	39	-	-	20	8	9	46	-	-	22	4	15
84 - 85	80	32	1	-	14	10	7	48	-	-	18	2	21
85 - 86	62	31	1	-	11	5	10	31	-	-	10	2	12
86 - 87	34	17	-	-	8	5	3	17	-	-	4	-	10
87 - 88	45	20	1	-	6	4	8	25	-	-	11	1	9
88 - 89	36	15	-	-	8	3	3	21	-	-	7	1	10
89 - 90	15	6	-	-	2	2	1	9	-	-	5	-	4
90 - 91	9	4	-	-	2	-	1	5	-	-	1	-	3
91 - 92	8	3	-	-	1	-	1	5	-	-	3	-	2
92 - 93	6	3	-	-	1	1	1	3	-	-	3	-	-
93 - 94	5	-	-	-	-	-	-	5	-	-	1	-	1
94 - 95	1	1	-	-	-	-	1	-	-	-	-	-	-
95 und mehr	8	4	-	-	1	1	2	4	-	-	1	-	2
Ohne Angabe	87	24	-	-	3	13	7	2	-	-	-	1	1
Zusammen	71 327	40 527	1 954	4 166	22 050	6 812	3 500	30 737	611	887	21 227	4 215	2 925

6.10 Führer und Mitfahrer von Kraftomnibussen, Personenkraftwagen und Leichtkrafträdern nach Altersgruppen

Im Alter von ... bis unter ... Jahren	Führer und Mitfahrer von												
	Kraftomnibussen					Personenkraftwagen				Leichtkrafträdern			
	ins- gesamt	davon				ins- gesamt	davon			ins- gesamt	davon		
		Reise-	Linien-	Schul-	Ober- lei- tungs- busse		mit Wohn- anhänger	mit sonst. Anhänger	ohne		bis 50 cm 3	bis 125 cm 3	ohne Angabe
Getötete	9	7	2	-	-	614	-	1	613	17	6	5	6
unter 6	-	-	-	-	-	6	-	-	6	-	-	-	-
6 - 10	-	-	-	-	-	3	-	-	3	-	-	-	-
10 - 15	-	-	-	-	-	5	-	-	5	-	-	-	-
15 - 18	-	-	-	-	-	31	-	-	31	8	2	2	4
18 - 21	-	-	-	-	-	89	-	-	89	-	-	-	-
21 - 25	-	-	-	-	-	71	-	-	71	-	-	-	-
25 - 30	-	-	-	-	-	73	-	-	73	-	-	-	-
30 - 35	-	-	-	-	-	64	-	-	64	1	1	-	-
35 - 40	1	1	-	-	-	49	-	-	49	1	-	-	1
40 - 45	2	2	-	-	-	36	-	-	36	2	1	1	-
45 - 50	2	2	-	-	-	31	-	-	31	-	-	-	-
50 - 55	1	1	-	-	-	23	-	-	23	3	1	2	-
55 - 60	1	1	-	-	-	32	-	-	32	1	-	-	1
60 - 65	-	-	-	-	-	25	-	1	24	-	-	-	-
65 - 70	-	-	-	-	-	17	-	-	17	1	1	-	-
70 - 75	-	-	-	-	-	19	-	-	19	-	-	-	-
75 und mehr	2	-	2	-	-	40	-	-	40	-	-	-	-
Ohne Angabe	-	-	-	-	-	-	-	-	-	-	-	-	-
Schwerverletzte	187	84	71	10	-	10 759	4	9	10 746	568	126	265	177
unter 6	1	-	1	-	-	218	-	-	218	-	-	-	-
6 - 10	6	-	1	4	-	133	-	-	133	-	-	-	-
10 - 15	9	4	2	2	-	181	-	-	181	6	-	4	2
15 - 18	9	4	3	-	-	387	-	-	387	311	30	182	99
18 - 21	6	4	-	1	-	1 747	-	-	1 747	61	15	26	20
21 - 25	5	5	-	-	-	1 558	-	-	1 558	21	10	6	5
25 - 30	9	8	1	-	-	1 583	1	3	1 579	25	14	5	6
30 - 35	14	8	5	-	-	1 156	-	1	1 155	29	10	8	11
35 - 40	12	8	3	-	-	794	-	-	794	28	15	8	5
40 - 45	15	9	3	3	-	595	1	1	593	28	10	11	7
45 - 50	21	14	3	-	-	526	-	1	525	20	8	5	7
50 - 55	15	14	-	-	-	392	-	2	390	11	4	2	5
55 - 60	14	2	9	-	-	457	1	1	455	16	7	5	4
60 - 65	7	3	4	-	-	275	-	-	275	3	-	1	2
65 - 70	11	1	10	-	-	264	1	-	263	2	2	-	-
70 - 75	10	-	7	-	-	229	-	-	229	4	-	2	2
75 und mehr	23	-	19	-	-	261	-	-	261	3	1	-	2
Ohne Angabe	-	-	-	-	-	3	-	-	3	-	-	-	-
Leichtverletzte	791	41	611	28	-	43 289	14	41	43 234	1 282	345	543	394
unter 6	35	-	33	-	-	1 089	1	1	1 087	1	1	-	-
6 - 10	20	1	7	9	-	819	-	3	816	2	2	-	-
10 - 15	57	1	39	8	-	757	2	1	754	13	1	3	9
15 - 18	29	-	21	2	-	1 199	-	3	1 196	652	80	364	208
18 - 21	15	-	13	-	-	5 097	-	2	5 095	153	55	55	43
21 - 25	26	1	17	1	-	5 816	-	1	5 815	65	37	11	17
25 - 30	50	2	41	-	-	6 697	-	4	6 693	68	39	9	20
30 - 35	43	4	30	1	-	5 234	-	6	5 228	68	38	11	19
35 - 40	52	6	36	-	-	3 754	2	6	3 746	77	30	25	22
40 - 45	45	2	35	2	-	2 801	-	1	2 800	61	19	20	22
45 - 50	53	4	42	1	-	2 457	2	3	2 452	40	9	21	10
50 - 55	54	6	38	1	-	2 080	4	3	2 073	30	10	10	10
55 - 60	59	4	48	2	-	2 128	1	2	2 125	20	8	6	6
60 - 65	44	3	34	1	-	1 245	1	3	1 241	15	8	2	5
65 - 70	47	1	39	-	-	906	1	-	905	11	3	5	3
70 - 75	65	1	59	-	-	582	-	2	580	-	-	-	-
75 und mehr	97	5	79	-	-	614	-	-	614	6	5	1	-
Ohne Angabe	-	-	-	-	-	14	-	-	14	-	-	-	-
Insgesamt	987	132	684	38	-	133 54 662	18	51	54 593	1 867	477	813	577
unter 6	35	-	34	-	-	1 313	1	1	1 311	1	1	-	-
6 - 10	26	1	8	13	-	955	-	3	952	2	2	-	-
10 - 15	66	5	41	10	-	943	2	1	940	19	1	7	11
15 - 18	38	4	24	2	-	1 617	-	3	1 614	971	112	548	311
18 - 21	21	4	13	1	-	6 933	-	2	6 931	214	70	81	63
21 - 25	31	6	17	1	-	7 445	-	1	7 444	86	47	17	22
25 - 30	59	10	42	-	-	8 353	1	7	8 345	93	53	14	26
30 - 35	57	12	35	1	-	6 454	-	7	6 447	98	49	19	30
35 - 40	65	15	39	-	-	4 597	2	6	4 589	106	45	33	28
40 - 45	62	13	38	5	-	3 432	1	2	3 429	91	30	32	29
45 - 50	76	20	45	1	-	3 014	2	4	3 008	60	17	26	17
50 - 55	70	21	38	1	-	2 495	4	5	2 486	44	15	14	15
55 - 60	74	7	57	2	-	2 617	2	3	2 612	37	15	11	11
60 - 65	51	6	38	1	-	1 545	1	4	1 540	18	8	3	7
65 - 70	58	2	49	-	-	1 187	2	-	1 185	14	6	5	3
70 - 75	75	1	66	-	-	830	-	2	828	4	-	2	2
75 und mehr	122	5	100	-	-	915	-	-	915	9	6	1	2
Ohne Angabe	-	-	-	-	-	17	-	-	17	-	-	-	-

7. Ursachen von Straßenverkehrsunfällen 1996

7.1 Fehlverhalten der Fahrzeugführer nach Art der Verkehrsbeteiligung und Unfallschwere

Ursache Ortslage	Ins- gesamt 1)	Kraft- fahr- zeug- führer ins- gesamt	Darunter Fahrzeugführer von						Radfahrer	
			Mofas, Mopeds	Motor- rädern	Per- sonen- kraft- wagen	Kraft- omni- bussen, Obussen	Güter- kraft- fahr- zeugen	Land- wirtsch. Zugma- schinen	ins- gesamt	dar. 6 - 14 Jahre

bei Unfällen mit Getöteten

Fehlverhalten der Fahrzeugführer										
insgesamt	1 475	1 370	19	157	1 035	13	130	6	94	7
innerorts	435	382	6	45	264	11	51	1	46	5
außerorts	1 040	988	13	112	771	2	79	5	48	2
Verkehrstüchtigkeit	152	139	2	6	124	1	6	-	12	-
innerorts	41	38	-	4	31	1	2	-	2	-
außerorts	111	101	2	2	93	-	4	-	10	-
Alkoholeinfluß	121	112	2	6	100	-	4	-	9	-
innerorts	31	31	-	4	25	-	2	-	-	-
außerorts	90	81	2	2	75	-	2	-	9	-
Einfluß anderer berauschender Mittel (z.B. Drogen, Rauschgift)	3	2	-	-	2	-	-	-	1	-
innerorts	1	-	-	-	-	-	-	-	1	-
außerorts	2	2	-	-	2	-	-	-	-	-
Übermüdung	12	12	-	-	10	-	2	-	-	-
innerorts	-	-	-	-	-	-	-	-	-	-
außerorts	12	12	-	-	10	-	2	-	-	-
Sonstige körperliche oder geistige Mängel	16	13	-	-	12	1	-	-	2	-
innerorts	9	7	-	-	6	1	-	-	1	-
außerorts	7	6	-	-	6	-	-	-	1	-
Falsche Straßenbenutzung	90	72	1	8	58	-	5	-	18	2
innerorts	32	18	-	1	15	-	2	-	14	2
außerorts	58	54	1	7	43	-	3	-	4	-
Benutzung der falschen Fahrbahn (auch Richtungsfahrbahn) oder verbots- widrige Benutzung anderer Straßen- teile	35	22	-	1	19	-	2	-	13	1
innerorts	20	9	-	-	9	-	-	-	11	1
außerorts	15	13	-	1	10	-	2	-	2	-
Verstoß gegen das Rechtsfahrgebot ...	55	50	1	7	39	-	3	-	5	1
innerorts	12	9	-	1	6	-	2	-	3	1
außerorts	43	41	1	6	33	-	1	-	2	-
Geschwindigkeit	489	487	2	83	367	1	33	-	2	-
innerorts	105	104	2	18	75	-	9	-	1	-
außerorts	384	383	-	65	292	1	24	-	1	-
Nicht angepaßte Geschwindigkeit mit gleichzeitigem Überschreiten der zulässigen Höchstgeschwindig- keit	80	80	-	13	60	-	7	-	-	-
innerorts	33	33	-	3	26	-	4	-	-	-
außerorts	47	47	-	10	34	-	3	-	-	-
Nicht angepaßte Geschwindigkeit in anderen Fällen	409	407	2	70	307	1	26	-	2	-
innerorts	72	71	2	15	49	-	5	-	1	-
außerorts	337	336	-	55	258	1	21	-	1	-
Abstand	32	32	1	4	18	1	8	-	-	-
innerorts	6	6	-	-	3	-	3	-	-	-
außerorts	26	26	1	4	15	1	5	-	-	-
Ungenügender Sicherheitsabstand	31	31	1	4	18	1	7	-	-	-
innerorts	5	5	-	-	3	-	2	-	-	-
außerorts	26	26	1	4	15	1	5	-	-	-
Starkes Bremsen des Vorausfahrenden ohne zwingenden Grund	1	1	-	-	-	-	1	-	-	-
innerorts	1	1	-	-	-	-	1	-	-	-
außerorts	-	-	-	-	-	-	-	-	-	-
Überholen	74	73	-	15	57	-	1	-	1	-
innerorts	10	10	-	6	4	-	-	-	-	-
außerorts	64	63	-	9	53	-	1	-	1	-
Unzulässiges Rechtsüberholen	3	3	-	1	2	-	-	-	-	-
innerorts	1	1	-	1	-	-	-	-	-	-
außerorts	2	2	-	-	2	-	-	-	-	-
Überholen trotz Gegenverkehrs	21	21	-	3	17	-	1	-	-	-
innerorts	1	1	-	1	-	-	-	-	-	-
außerorts	20	20	-	2	17	-	1	-	-	-
Überholen trotz unklarer Verkehrslage	14	14	-	6	8	-	-	-	-	-
innerorts	4	4	-	3	1	-	-	-	-	-
außerorts	10	10	-	3	7	-	-	-	-	-

1) Einschl. Fahrzeugführer von Straßenbahnen, Eisenbahnen, bespannten Fuhrwerken sowie sonstigen und unbekannten Fahrzeugen.

Noch: 7.1 Fehlverhalten der Fahrzeugführer nach Art der Verkehrsbeteiligung und Unfallschwere

Ursache Ortslage	Ins- gesamt 1)	Kraft- fahr- zeug- führer ins- gesamt	Darunter Fahrzeugführer von						Radfahrer	
			Mofas, Mopeds	Motor- rädern	Per- sonen- kraft- wagen	Kraft- omni- bussen, Obussen	Güter- kraft- fahr- zeugen	Land- wirtsch. Zugma- schinen	ins- gesamt	dar. 6 - 14 Jahre
bei Unfällen mit Getöteten										
Überholen trotz unzureichender Sichtverhältnisse	6	6	-	3	3	-	-	-	-	-
innerorts	1	1	-	1	-	-	-	-	-	-
außerorts	5	5	-	2	3	-	-	-	-	-
Überholen ohne Beachtung des nach- folgenden Verkehrs und/oder ohne rechtzeitige und deutliche Ankündi- gung des Ausscherens	7	7	-	-	7	-	-	-	-	-
innerorts	1	1	-	-	1	-	-	-	-	-
außerorts	6	6	-	-	6	-	-	-	-	-
Fehler beim Wiedereinordnen nach rechts	5	5	-	-	5	-	-	-	-	-
innerorts	-	-	-	-	-	-	-	-	-	-
außerorts	5	5	-	-	5	-	-	-	-	-
Sonstige Fehler beim Überholen (z.B. ohne genügenden Seitenabstand)	15	15	-	2	13	-	-	-	-	-
innerorts	1	1	-	-	1	-	-	-	-	-
außerorts	14	14	-	2	12	-	-	-	-	-
Fehler beim Überholtwerden	3	2	-	-	2	-	-	-	1	-
innerorts	1	1	-	-	1	-	-	-	-	-
außerorts	2	1	-	-	1	-	-	-	1	-
Vorbeifahren	3	3	1	-	2	-	-	-	-	-
innerorts	2	2	1	-	1	-	-	-	-	-
außerorts	1	1	-	-	1	-	-	-	-	-
Nichtbeachten des Vorranges entgegen- kommender Fahrzeuge beim Vorbei- fahren an haltenden Fahrzeugen, Absperrungen oder Hindernissen	3	3	1	-	2	-	-	-	-	-
innerorts	2	2	1	-	1	-	-	-	-	-
außerorts	1	1	-	-	1	-	-	-	-	-
Nichtbeachten des nachfolgenden Ver- kehrs beim Vorbeifahren an halten- den Fahrzeugen, Absperrungen oder Hindernissen und/oder ohne recht- zeitige und deutliche Ankündigung des Ausscherens	-	-	-	-	-	-	-	-	-	-
innerorts	-	-	-	-	-	-	-	-	-	-
außerorts	-	-	-	-	-	-	-	-	-	-
Nebeneinanderfahren, fehlerhaftes Wechseln des Fahrbahnstreifens beim Nebeneinanderfahren oder Nichtbeach- ten des Reißverschlußverfahrens	6	6	-	-	3	-	3	-	-	-
innerorts	4	4	-	-	2	-	2	-	-	-
außerorts	2	2	-	-	1	-	1	-	-	-
Vorfahrt, Vorrang	142	116	3	5	91	1	12	2	26	2
innerorts	42	27	1	2	19	1	3	-	14	2
außerorts	100	89	2	3	72	-	9	2	11	-
Nichtbeachten der Regel "rechts vor links"	1	1	-	-	1	-	-	-	-	-
innerorts	1	1	-	-	1	-	-	-	-	-
außerorts	-	-	-	-	-	-	-	-	-	-
Nichtbeachten der die Vorfahrt regelnden Verkehrszeichen	99	84	3	3	68	1	6	2	15	1
innerorts	21	14	1	-	11	1	1	-	7	1
außerorts	78	70	2	3	57	-	5	2	8	-
Nichtbeachten der Vorfahrt des durch- gehenden Verkehrs auf Autobahnen oder Kraftfahrstraßen	1	1	-	-	1	-	-	-	-	-
innerorts	-	-	-	-	-	-	-	-	-	-
außerorts	1	1	-	-	1	-	-	-	-	-
Nichtbeachten der Vorfahrt durch Fahrzeuge, die aus Feld- und Wald- wegen kommen	1	1	-	-	1	-	-	-	-	-
innerorts	-	-	-	-	-	-	-	-	-	-
außerorts	1	1	-	-	1	-	-	-	-	-
Nichtbeachten der Verkehrsregelung durch Polizeibeamte oder Licht- zeichen	31	22	-	2	13	-	6	-	9	1
innerorts	16	10	-	2	5	-	2	-	6	1
außerorts	15	12	-	-	8	-	4	-	3	-
Nichtbeachten des Vorranges entgegen- kommender Fahrzeuge	-	-	-	-	-	-	-	-	-	-
innerorts	-	-	-	-	-	-	-	-	-	-
außerorts	-	-	-	-	-	-	-	-	-	-

1) Einschl. Fahrzeugführer von Straßenbahnen, Eisenbahnen, bespannten Fuhrwerken sowie sonstigen und unbekannten Fahrzeugen.

Noch: 7.1 Fehlverhalten der Fahrzeugführer nach Art der Verkehrsbeteiligung und Unfallschwere

Ursache Ortslage	Ins- gesamt 1)	Kraft- fahr- zeug- führer ins- gesamt	Darunter Fahrzeugführer von						Radfahrer	
			Mofas, Mopeds	Motor- rädern	Per- sonen- kraft- wagen	Kraft- omni- bussen, Obussen	Güter- kraft- fahr- zeugen	Land- wirtsch. Zugma- schinen	ins- gesamt	dar. 6 - 14 Jahre
bei Unfällen mit Getöteten										
Nichtbeachten des Vorranges v. Schie- nenfahrzeugen an Bahnübergängen ...	9	7	-	-	7	-	-	-	1	-
innerorts	4	2	-	-	2	-	-	-	1	-
außerorts	5	5	-	-	5	-	-	-	-	-
Abbiegen, Wenden, Rückwärtsfahren, Ein- und Anfahren	86	72	1	6	37	1	21	3	14	3
innerorts	44	38	-	1	19	1	16	-	6	1
außerorts	42	34	1	5	18	-	5	3	8	2
Fehler beim Abbiegen	49	42	1	4	22	1	12	2	7	-
innerorts	25	22	-	-	11	1	10	-	3	-
außerorts	24	20	1	4	11	-	2	2	4	-
Fehler beim Wenden o. Rückwärtsfahren	20	19	-	1	9	-	6	-	1	-
innerorts	10	10	-	-	5	-	4	-	-	-
außerorts	10	9	-	1	4	-	2	-	1	-
Fehler beim Einfahren in den fließen- den Verkehr (z.B. aus einem Grund- stück, v. einem anderen Straßenteil oder beim Anfahren v. Fahrbahnrand)	17	11	-	1	6	-	3	1	6	3
innerorts	9	6	-	1	3	-	2	-	3	1
außerorts	8	5	-	-	3	-	1	1	3	2
Falsches Verhalten gegenüber Fußgängern	90	86	-	2	65	5	11	1	-	-
innerorts	73	71	-	1	53	5	9	1	-	-
außerorts	17	15	-	1	12	-	2	-	-	-
an Fußgängerüberwegen	2	2	-	-	2	-	-	-	-	-
innerorts	2	2	-	-	2	-	-	-	-	-
außerorts	-	-	-	-	-	-	-	-	-	-
an Fußgängerfurten	5	4	-	-	2	-	1	-	-	-
innerorts	5	4	-	-	2	-	1	-	-	-
außerorts	-	-	-	-	-	-	-	-	-	-
beim Abbiegen	8	8	-	-	4	1	3	-	-	-
innerorts	8	8	-	-	4	1	3	-	-	-
außerorts	-	-	-	-	-	-	-	-	-	-
an Haltestellen (auch haltenden Schulbussen mit eingeschaltetem Warnblinklicht)	8	7	-	-	3	2	1	1	-	-
innerorts	6	5	-	-	2	2	-	1	-	-
außerorts	2	2	-	-	1	-	1	-	-	-
an anderen Stellen	67	65	-	2	54	2	6	-	-	-
innerorts	52	52	-	1	43	2	5	-	-	-
außerorts	15	13	-	1	11	-	1	-	-	-
Ruhender Verkehr, Verkehrssicherung ...	5	5	-	-	3	-	2	-	-	-
innerorts	2	2	-	-	-	-	2	-	-	-
außerorts	3	3	-	-	3	-	-	-	-	-
Unzulässiges Halten oder Parken	-	-	-	-	-	-	-	-	-	-
innerorts	-	-	-	-	-	-	-	-	-	-
außerorts	-	-	-	-	-	-	-	-	-	-
Mangelnde Sicherung haltender oder liegendegebliebener Fahrzeuge und von Unfallstellen sowie Schulbussen, bei denen Kinder ein- oder aus- steigen	5	5	-	-	3	-	2	-	-	-
innerorts	2	2	-	-	-	-	2	-	-	-
außerorts	3	3	-	-	3	-	-	-	-	-
Verkehrswidriges Verhalten beim Ein- oder Aussteigen, Be- oder Entladen	-	-	-	-	-	-	-	-	-	-
innerorts	-	-	-	-	-	-	-	-	-	-
außerorts	-	-	-	-	-	-	-	-	-	-
Nichtbeachten d. Beleuchtungsvorschrift	1	1	-	-	-	-	1	-	-	-
innerorts	-	-	-	-	-	-	-	-	-	-
außerorts	1	1	-	-	-	-	1	-	-	-
Ladung, Besetzung	5	5	-	-	1	-	4	-	-	-
innerorts	2	2	-	-	-	-	2	-	-	-
außerorts	3	3	-	-	1	-	2	-	-	-
Überladung, Überbesetzung	3	3	-	-	-	-	3	-	-	-
innerorts	2	2	-	-	-	-	2	-	-	-
außerorts	1	1	-	-	-	-	1	-	-	-
Unzureichend gesicherte Ladung oder Fahrzeugzubehörteile	2	2	-	-	1	-	1	-	-	-
innerorts	-	-	-	-	-	-	-	-	-	-
außerorts	2	2	-	-	1	-	1	-	-	-
Andere Fehler beim Fahrzeugführer	300	273	8	28	209	3	23	-	22	-
innerorts	72	60	2	12	42	3	1	-	9	-
außerorts	228	213	6	16	167	-	22	-	13	-

1) Einschl. Fahrzeugführer von Straßenbahnen, Eisenbahnen, bespannten Fuhrwerken sowie sonstigen und unbekannten Fahrzeugen.

Noch: 7.1 Fehlverhalten der Fahrzeugführer nach Art der Verkehrsbeteiligung und Unfallschwere

Ursache Ortslage	Ins- gesamt 1)	Kraft- fahr- zeug- führer ins- gesamt	Darunter Fahrzeugführer von						Radfahrer	
			Mofas, Mopeds	Motor- rädern	Per- sonen- kraft- wagen	Kraft- omni- bussen, Obussen	Güter- kraft- fahr- zeugen	Land- wirtsch. Zugma- schinen	ins- gesamt	dar. 6 - 14 Jahre
bei Unfällen mit Personenschaden										
Fehlverhalten der Fahrzeugführer										
insgesamt	94 095	82 229	2 474	4 623	67 909	643	5 924	216	11 095	2 912
innerorts	62 552	52 163	1 974	2 616	43 510	537	3 141	67	9 869	2 697
außerorts	31 543	30 066	500	2 007	24 399	106	2 783	149	1 226	215
Verkehrstüchtigkeit	5 497	4 506	306	210	3 807	5	161	5	983	3
innerorts	3 297	2 470	223	131	2 039	5	61	3	823	3
außerorts	2 200	2 036	83	79	1 768	-	100	2	160	-
Alkoholeinfluß	4 647	3 710	281	193	3 136	3	81	4	930	2
innerorts	2 888	2 110	204	121	1 729	3	43	2	775	2
außerorts	1 759	1 600	77	72	1 407	-	38	2	155	-
Einfluß anderer berauschender Mittel (z.B. Drogen, Rauschgift)	163	143	8	8	125	-	2	-	20	-
innerorts	110	90	6	6	78	-	-	-	20	-
außerorts	53	53	2	2	47	-	2	-	-	-
Übermüdung	273	273	-	1	219	-	53	-	-	-
innerorts	49	49	-	1	44	-	4	-	-	-
außerorts	224	224	-	-	175	-	49	-	-	-
Sonstige körperliche oder geistige Mängel	414	380	17	8	327	2	25	1	33	1
innerorts	250	221	13	3	188	2	14	1	28	1
außerorts	164	159	4	5	139	-	11	-	5	-
Falsche Straßenbenutzung	5 844	2 358	244	186	1 717	9	177	11	3 407	858
innerorts	4 690	1 438	195	121	1 016	3	89	4	3 215	835
außerorts	1 154	920	49	65	701	6	88	7	192	23
Benutzung der falschen Fahrbahn (auch Richtungsfahrbahn) oder verbots- widrige Benutzung anderer Straßen- teile	3 719	840	160	55	562	1	51	3	2 853	716
innerorts	3 414	642	130	42	431	1	29	2	2 754	704
außerorts	305	198	30	13	131	-	22	1	99	12
Verstoß gegen das Rechtsfahrgebot	2 125	1 518	84	131	1 155	8	126	8	554	142
innerorts	1 276	796	65	79	585	2	60	2	461	131
außerorts	849	722	19	52	570	6	66	6	93	11
Geschwindigkeit	17 459	16 993	350	1 655	13 740	83	1 096	11	416	102
innerorts	7 581	7 209	285	725	5 728	62	372	6	338	87
außerorts	9 878	9 784	65	930	8 012	21	724	5	78	15
Nicht angepaßte Geschwindigkeit mit gleichzeitigem Überschreiten der zulässigen Höchstgeschwindig- keit	1 380	1 370	11	138	1 103	9	106	-	7	2
innerorts	845	836	11	96	677	6	43	-	7	2
außerorts	535	534	-	42	426	3	63	-	-	-
Nicht angepaßte Geschwindigkeit in anderen Fällen	16 079	15 623	339	1 517	12 637	74	990	11	409	100
innerorts	6 736	6 373	274	629	5 051	56	329	6	331	85
außerorts	9 343	9 250	65	888	7 586	18	661	5	78	15
Abstand	10 611	10 449	151	483	8 582	88	1 084	4	135	33
innerorts	6 745	6 604	137	295	5 481	74	574	2	119	32
außerorts	3 866	3 845	14	188	3 101	14	510	2	16	1
Ungenügender Sicherheitsabstand	10 388	10 234	151	476	8 390	87	1 069	4	133	32
innerorts	6 630	6 495	137	292	5 382	73	568	2	117	31
außerorts	3 758	3 739	14	184	3 008	14	501	2	16	1
Starkes Bremsen des Vorausfahrenden ohne zwingenden Grund	223	215	-	7	192	1	15	-	2	1
innerorts	115	109	-	3	99	1	6	-	2	1
außerorts	108	106	-	4	93	-	9	-	-	-
Überholen	3 315	3 016	117	447	2 176	18	244	6	197	45
innerorts	1 452	1 244	100	275	762	11	88	1	172	38
außerorts	1 863	1 772	17	172	1 414	7	156	5	25	7
Unzulässiges Rechtsüberholen	185	147	23	40	81	-	2	-	34	8
innerorts	117	84	19	31	31	-	2	-	32	8
außerorts	68	63	4	9	50	-	-	-	2	-
Überholen trotz Gegenverkehrs	458	430	4	29	375	2	19	-	11	3
innerorts	98	85	3	10	63	2	6	-	9	3
außerorts	360	345	1	19	312	-	13	-	2	-
Überholen trotz unklarer Verkehrslage	890	857	49	267	521	3	17	-	29	5
innerorts	518	493	47	178	260	2	6	-	24	3
außerorts	372	364	2	89	261	1	11	-	5	2

1) Einschl. Fahrzeugführer von Straßenbahnen, Eisenbahnen, bespannten Fuhrwerken sowie sonstigen und unbekannten Fahrzeugen.

Noch: 7.1 Fehlverhalten der Fahrzeugführer nach Art der Verkehrsbeteiligung und Unfallschwere

Ursache Ortslage	Ins- gesamt 1)	Kraft- fahr- zeug- führer ins- gesamt	Darunter Fahrzeugführer von						Radfahrer	
			Mofas, Mopeds	Motor- rädern	Per- sonen- kraft- wagen	Kraft- omni- bussen, Obussen	Güter- kraft- fahr- zeugen	Land- wirtsch. Zugma- schinen	ins- gesamt	dar. 6 - 14 Jahre
bei Unfällen mit Personenschaden										
Überholen trotz unzureichender Sichtverhältnisse	108	107	1	16	89	-	-	1	-	-
innerorts	31	31	1	5	25	-	-	-	-	-
außerorts	77	76	-	11	64	-	-	1	-	-
Überholen ohne Beachtung des nachfolgenden Verkehrs und/oder ohne rechtzeitige und deutliche Ankündigung des Ausscherens	478	445	2	8	330	4	101	-	8	1
innerorts	32	24	1	1	19	-	3	-	8	1
außerorts	446	421	1	7	311	4	98	-	-	-
Fehler beim Wiedereinordnen nach rechts	323	299	1	14	251	2	30	-	10	3
innerorts	122	108	-	6	84	2	15	-	9	3
außerorts	201	191	1	8	167	-	15	-	1	-
Sonstige Fehler beim Überholen (z.B. ohne genügenden Seitenabstand)	733	632	29	66	454	6	70	2	66	15
innerorts	467	383	24	39	255	5	55	1	59	13
außerorts	266	249	5	27	199	1	15	1	7	2
Fehler beim Überholtwerden	140	99	8	7	75	1	5	3	39	10
innerorts	67	36	5	5	25	-	1	-	31	7
außerorts	73	63	3	2	50	1	4	3	8	3
Vorbeifahren	351	326	12	18	246	7	34	3	21	9
innerorts	304	282	12	16	211	7	27	3	18	7
außerorts	47	44	-	2	35	-	7	-	3	2
Nichtbeachten des Vorranges entgegenkommender Fahrzeuge beim Vorbeifahren an haltenden Fahrzeugen, Absperungen oder Hindernissen	292	277	11	17	206	7	28	3	12	5
innerorts	258	244	11	15	179	7	24	3	11	5
außerorts	34	33	-	2	27	-	4	-	1	-
Nichtbeachten des nachfolgenden Verkehrs beim Vorbeifahren an haltenden Fahrzeugen, Absperungen oder Hindernissen und/oder ohne rechtzeitige und deutliche Ankündigung des Ausscherens	59	49	1	1	40	-	6	-	9	4
innerorts	46	38	1	1	32	-	3	-	7	2
außerorts	13	11	-	-	8	-	3	-	2	2
Nebeneinanderfahren, fehlerhaftes Wechseln des Fahrbahnstreifens beim Nebeneinanderfahren oder Nichtbeachten des Reißverschlußverfahrens	1 115	1 038	24	25	758	6	220	-	52	11
innerorts	728	662	19	22	514	5	99	-	50	11
außerorts	387	376	5	3	244	1	121	-	2	-
Vorfahrt, Vorrang	13 223	11 784	237	208	10 535	56	634	47	1 369	440
innerorts	9 867	8 658	181	158	7 804	37	417	8	1 151	386
außerorts	3 356	3 126	56	50	2 731	19	217	39	218	54
Nichtbeachten der Regel "rechts vor links"	1 520	1 236	67	61	1 013	15	68	5	273	86
innerorts	1 376	1 102	60	57	902	14	62	1	263	82
außerorts	144	134	7	4	111	1	6	4	10	4
Nichtbeachten der die Vorfahrt regelnden Verkehrszeichen	9 181	8 477	134	88	7 722	31	440	29	671	241
innerorts	6 507	5 984	88	57	5 526	16	271	4	496	198
außerorts	2 674	2 493	46	31	2 196	15	169	25	175	43
Nichtbeachten der Vorfahrt des durchgehenden Verkehrs auf Autobahnen oder Kraftfahrstraßen	149	143	1	3	125	1	13	-	3	1
innerorts	14	12	1	-	11	-	-	-	2	1
außerorts	135	131	-	3	114	1	13	-	1	-
Nichtbeachten der Vorfahrt durch Fahrzeuge, die aus Feld- und Waldwegen kommen	63	31	1	1	17	-	2	10	31	10
innerorts	24	4	-	-	3	-	-	1	20	8
außerorts	39	27	1	1	14	-	2	9	11	2
Nichtbeachten der Verkehrsregelung durch Polizeibeamte oder Lichtzeichen	2 061	1 666	30	51	1 449	9	99	1	376	97
innerorts	1 759	1 385	29	42	1 204	7	77	1	356	93
außerorts	302	281	1	9	245	2	22	-	20	4
Nichtbeachten des Vorranges entgegenkommender Fahrzeuge	212	199	3	4	183	-	7	2	11	4
innerorts	165	153	2	2	145	-	3	1	11	4
außerorts	47	46	1	2	38	-	4	1	-	-

1) Einschl. Fahrzeugführer von Straßenbahnen, Eisenbahnen, bespannten Fuhrwerken sowie sonstigen und unbekannten Fahrzeugen.

Noch: 7.1 Fehlverhalten der Fahrzeugführer nach Art der Verkehrsbeteiligung und Unfallschwere

Ursache Ortslage	Ins- gesamt 1)	Kraft- fahr- zeug- führer ins- gesamt	Darunter Fahrzeugführer von						Radfahrer	
			Mofas, Mopeds	Motor- rädern	Per- sonen- kraft- wagen	Kraft- omni- bussen, Obussen	Güter- kraft- fahr- zeugen	Land- wirtsch. Zugma- schinen	ins- gesamt	dar. 6 - 14 Jahre
bei Unfällen mit Personenschaden										
Nichtbeachten des Vorranges v. Schie- nenfahrzeugen an Bahnübergängen ...	37	32	1	-	26	-	5	-	4	1
innerorts	22	18	1	-	13	-	4	-	3	-
außerorts	15	14	-	-	13	-	1	-	1	1
Abbiegen, Wenden, Rückwärtsfahren, Ein- und Anfahren	15 544	13 773	286	227	12 152	63	885	79	1 681	781
innerorts	13 079	11 492	225	175	10 285	57	677	14	1 508	720
außerorts	2 465	2 281	61	52	1 867	6	208	65	173	61
Fehler beim Abbiegen	8 067	7 470	189	144	6 557	37	443	64	550	193
innerorts	6 272	5 766	145	111	5 124	32	324	8	465	166
außerorts	1 795	1 704	44	33	1 433	5	119	56	85	27
Fehler beim Wenden o. Rückwärtsfahren	2 746	2 712	19	30	2 373	6	253	4	20	10
innerorts	2 441	2 420	11	16	2 162	6	199	4	10	5
außerorts	305	292	8	14	211	-	54	-	10	5
Fehler beim Einfahren in den fließen- den Verkehr (z.B. aus einem Grund- stück, v. einem anderen Straßenteil oder beim Anfahren v. Fahrbahnrand)	4 731	3 591	78	53	3 222	20	189	11	1 111	578
innerorts	4 366	3 306	69	48	2 999	19	154	2	1 033	549
außerorts	365	285	9	5	223	1	35	9	78	29
Falsches Verhalten gegenüber Fußgängern	5 200	4 746	61	92	4 236	94	225	9	361	53
innerorts	4 984	4 549	57	81	4 075	89	213	6	348	51
außerorts	216	197	4	11	161	5	12	3	13	2
an Fußgängerüberwegen	264	247	2	3	235	2	5	-	13	1
innerorts	260	243	2	3	231	2	5	-	13	1
außerorts	4	4	-	-	4	-	-	-	-	-
an Fußgängerfurten	724	679	9	5	614	9	35	1	30	3
innerorts	710	666	9	4	603	9	34	1	30	3
außerorts	14	13	-	1	11	-	1	-	-	-
beim Abbiegen	631	607	1	5	562	5	30	-	9	3
innerorts	618	594	1	4	550	5	30	-	9	3
außerorts	13	13	-	1	12	-	-	-	-	-
an Haltestellen (auch haltenden Schulbussen mit eingeschaltetem Warnblinklicht)	365	335	3	6	261	50	14	1	20	4
innerorts	340	311	2	5	242	48	13	1	20	4
außerorts	25	24	1	1	19	2	1	-	-	-
an anderen Stellen	3 216	2 878	46	73	2 564	28	141	7	289	42
innerorts	3 056	2 735	43	65	2 449	25	131	4	276	40
außerorts	160	143	3	8	115	3	10	3	13	2
Ruhender Verkehr, Verkehrssicherung ...	954	942	3	5	820	12	85	3	7	-
innerorts	871	861	1	3	758	12	76	-	7	-
außerorts	83	81	2	2	62	-	9	3	-	-
Unzulässiges Halten oder Parken	113	111	1	-	84	4	20	-	1	-
innerorts	92	91	-	-	69	4	17	-	1	-
außerorts	21	20	1	-	15	-	3	-	-	-
Mangelnde Sicherung haltender oder liegendegebliebener Fahrzeuge und von Unfallstellen sowie Schulbussen, bei denen Kinder ein- oder aus- steigen	104	100	2	2	68	-	21	3	3	-
innerorts	51	48	1	1	28	-	16	-	3	-
außerorts	53	52	1	1	40	-	5	3	-	-
Verkehrswidriges Verhalten beim Ein- oder Aussteigen, Be- oder Entladen	737	731	-	3	668	8	44	-	3	-
innerorts	728	722	-	2	661	8	43	-	3	-
außerorts	9	9	-	1	7	-	1	-	-	-
Nichtbeachten d. Beleuchtungsvorschrift	179	55	10	5	34	-	5	-	117	15
innerorts	128	32	5	4	20	-	2	-	94	13
außerorts	51	23	5	1	14	-	3	-	23	2
Ladung, Besetzung	227	168	13	2	46	-	92	7	49	17
innerorts	126	80	12	1	20	-	40	2	43	16
außerorts	101	88	1	1	26	-	52	5	6	1
Überladung, Überbesetzung	68	42	12	-	13	-	14	1	26	13
innerorts	48	24	12	-	4	-	5	1	24	12
außerorts	20	18	-	-	9	-	9	-	2	1
Unzureichend gesicherte Ladung oder Fahrzeugzubehörteile	159	126	1	2	33	-	78	6	23	4
innerorts	78	56	-	1	16	-	35	1	19	4
außerorts	81	70	1	1	17	-	43	5	4	-
Andere Fehler beim Fahrzeugführer	14 576	12 075	660	1 060	9 060	202	982	31	2 300	545
innerorts	8 700	6 582	522	609	4 797	175	406	18	1 983	498
außerorts	5 876	5 493	138	451	4 263	27	576	13	317	47

1) Einschl. Fahrzeugführer von Straßenbahnen, Eisenbahnen, bespannten Fuhrwerken sowie sonstigen und unbekannten Fahrzeugen.

Noch: 7.1 Fehlverhalten der Fahrzeugführer nach Art der Verkehrsbeteiligung und Unfallschwere

Ursache Ortslage	Ins- gesamt 1)	Kraft- fahr- zeug- führer ins- gesamt	Darunter Fahrzeugführer von						Radfahrer	
			Mofas, Mopeds	Motor- rädern	Per- sonen- kraft- wagen	Kraft- omni- bussen, Obussen	Güter- kraft- fahr- zeugen	Land- wirtsch. Zugma- schinen	ins- gesamt	dar. 6 - 14 Jahre

bei schwerwiegenden Unfällen mit Sachschaden (i.e.S.)

Fehlverhalten der Fahrzeugführer										
insgesamt	28 723	28 379	64	182	25 844	80	1 990	83	36	4
innerorts	15 092	14 942	52	97	13 913	47	726	14	27	3
außerorts	13 631	13 437	12	85	11 931	33	1 264	69	9	1
Verkehrstüchtigkeit										
insgesamt	2 985	2 980	6	11	2 823	3	123	4	5	-
innerorts	1 621	1 618	6	7	1 559	3	36	1	3	-
außerorts	1 364	1 362	-	4	1 264	-	87	3	2	-
Alkoholeinfluß										
insgesamt	2 610	2 606	6	11	2 512	2	62	3	4	-
innerorts	1 505	1 502	6	7	1 450	2	30	1	3	-
außerorts	1 105	1 104	-	4	1 062	-	32	2	1	-
Einfluß anderer berauschender Mittel (z.B. Drogen, Rauschgift)										
insgesamt	69	68	-	-	63	-	5	-	1	-
innerorts	40	40	-	-	37	-	3	-	-	-
außerorts	29	28	-	-	26	-	2	-	1	-
Übermüdung										
insgesamt	227	227	-	-	176	-	51	-	-	-
innerorts	29	29	-	-	28	-	1	-	-	-
außerorts	198	198	-	-	148	-	50	-	-	-
Sonstige körperliche oder geistige Mängel										
insgesamt	79	79	-	-	72	1	5	1	-	-
innerorts	47	47	-	-	44	1	2	-	-	-
außerorts	32	32	-	-	28	-	3	1	-	-
Falsche Straßenbenutzung										
insgesamt	886	836	6	7	726	9	76	6	5	-
innerorts	507	484	6	7	424	2	37	2	5	-
außerorts	379	352	-	-	302	7	39	4	-	-
Benutzung der falschen Fahrbahn (auch Richtungsfahrbahn) oder verbots- widrige Benutzung anderer Straßen- teile										
insgesamt	227	207	2	1	182	1	17	1	4	-
innerorts	167	152	2	1	134	1	11	-	4	-
außerorts	60	55	-	-	48	-	6	1	-	-
Verstoß gegen das Rechtsfahrgebot										
insgesamt	659	629	4	6	544	8	59	5	1	-
innerorts	340	332	4	6	290	1	26	2	1	-
außerorts	319	297	-	-	254	7	33	3	-	-
Geschwindigkeit										
insgesamt	6 772	6 744	4	53	6 263	6	387	6	1	-
innerorts	2 270	2 257	4	19	2 132	4	83	2	-	-
außerorts	4 502	4 487	-	34	4 131	2	304	4	1	-
Nicht angepaßte Geschwindigkeit mit gleichzeitigem Überschreiten der zulässigen Höchstgeschwindig- keit										
insgesamt	656	655	1	5	585	2	59	-	-	-
innerorts	366	366	1	4	343	1	15	-	-	-
außerorts	290	289	-	1	242	1	44	-	-	-
Nicht angepaßte Geschwindigkeit in anderen Fällen										
insgesamt	6 116	6 089	3	48	5 678	4	328	6	1	-
innerorts	1 904	1 891	3	15	1 789	3	68	2	-	-
außerorts	4 212	4 198	-	33	3 889	1	260	4	1	-
Abstand										
insgesamt	1 260	1 250	2	14	1 095	2	135	-	-	-
innerorts	407	404	2	7	365	2	27	-	-	-
außerorts	853	846	-	7	730	-	108	-	-	-
Ungenügender Sicherheitsabstand										
insgesamt	1 156	1 151	2	10	1 006	2	129	-	-	-
innerorts	383	381	2	5	344	2	27	-	-	-
außerorts	773	770	-	5	662	-	102	-	-	-
Starkes Bremsen des Vorausfahrenden ohne zwingenden Grund										
insgesamt	104	99	-	4	89	-	6	-	-	-
innerorts	24	23	-	2	21	-	-	-	-	-
außerorts	80	76	-	2	68	-	6	-	-	-
Überholen										
insgesamt	1 349	1 282	2	37	1 079	6	148	4	-	-
innerorts	303	298	2	25	257	2	9	-	-	-
außerorts	1 046	984	-	12	822	4	139	4	-	-
Unzulässiges Rechtsüberholen										
insgesamt	79	76	-	2	72	-	1	-	-	-
innerorts	19	19	-	1	18	-	-	-	-	-
außerorts	60	57	-	1	54	-	1	-	-	-
Überholen trotz Gegenverkehrs										
insgesamt	173	165	1	7	144	1	12	-	-	-
innerorts	42	40	1	4	34	-	1	-	-	-
außerorts	131	125	-	3	110	1	11	-	-	-
Überholen trotz unklarer Verkehrslage										
insgesamt	330	330	1	17	298	1	10	1	-	-
innerorts	156	156	1	14	136	1	2	-	-	-
außerorts	174	174	-	3	162	-	8	1	-	-

1) Einschl. Fahrzeugführer von Straßenbahnen, Eisenbahnen, bespannten Fuhrwerken sowie sonstigen und unbekannten Fahrzeugen.

Noch: 7.1 Fehlverhalten der Fahrzeugführer nach Art der Verkehrsbeteiligung und Unfallschwere

Ursache Ortslage	Ins- gesamt 1)	Kraft- fahr- zeug- führer ins- gesamt	Darunter Fahrzeugführer von						Radfahrer	
			Mofas, Mopeds	Motor- rädern	Per- sonen- kraft- wagen	Kraft- omni- bussen, Obussen	Güter- kraft- fahr- zeugen	Land- wirtsch. Zugma- schinen	ins- gesamt	dar. 6 - 14 Jahre
bei schwerwiegenden Unfällen mit Sachschaden (i.e.S.)										
Überholen trotz unzureichender Sichtverhältnisse	33	33	-	1	29	-	3	-	-	-
innerorts	8	8	-	1	7	-	-	-	-	-
außerorts	25	25	-	-	22	-	3	-	-	-
Überholen ohne Beachtung des nach- folgenden Verkehrs und/oder ohne rechtzeitige und deutliche Ankündi- gung des Ausscherens	440	403	-	3	298	2	98	-	-	-
innerorts	6	5	-	-	3	-	2	-	-	-
außerorts	434	398	-	3	295	2	96	-	-	-
Fehler beim Wiedereinordnen nach rechts	127	111	-	2	101	-	8	-	-	-
innerorts	19	17	-	1	16	-	-	-	-	-
außerorts	108	94	-	1	85	-	8	-	-	-
Sonstige Fehler beim Überholen (z.B. ohne genügenden Seitenabstand)	124	122	-	5	107	1	9	-	-	-
innerorts	41	41	-	4	34	1	2	-	-	-
außerorts	83	81	-	1	73	-	7	-	-	-
Fehler beim Überholtwerden	43	42	-	-	30	1	7	3	-	-
innerorts	12	12	-	-	9	-	2	-	-	-
außerorts	31	30	-	-	21	1	5	3	-	-
Vorbeifahren	104	99	-	-	86	1	10	-	-	-
innerorts	94	89	-	-	77	1	9	-	-	-
außerorts	10	10	-	-	9	-	1	-	-	-
Nichtbeachten des Vorranges entgegen- kommender Fahrzeuge beim Vorbei- fahren an haltenden Fahrzeugen, Absperrungen oder Hindernissen	90	85	-	-	74	1	8	-	-	-
innerorts	84	79	-	-	68	1	8	-	-	-
außerorts	6	6	-	-	6	-	-	-	-	-
Nichtbeachten des nachfolgenden Ver- kehrs beim Vorbeifahren an halt- enden Fahrzeugen, Absperrungen oder Hindernissen und/oder ohne recht- zeitige und deutliche Ankündigung des Ausscherens	14	14	-	-	12	-	2	-	-	-
innerorts	10	10	-	-	9	-	1	-	-	-
außerorts	4	4	-	-	3	-	1	-	-	-
Nebeneinanderfahren, fehlerhaftes Wechseln des Fahrbahnstreifens beim Nebeneinanderfahren oder Nichtbeach- ten des Reißverschlußverfahrens	438	407	1	2	308	6	87	-	-	-
innerorts	176	164	-	2	129	4	28	-	-	-
außerorts	262	243	1	-	179	2	59	-	-	-
Vorfahrt, Vorrang	6 659	6 630	20	16	6 234	21	289	18	11	1
innerorts	4 858	4 839	14	12	4 604	12	168	1	8	-
außerorts	1 801	1 791	6	4	1 630	9	121	17	3	1
Nichtbeachten der Regel "rechts vor links"	766	766	4	2	722	3	33	-	-	-
innerorts	703	703	4	1	665	3	29	-	-	-
außerorts	63	63	-	1	57	-	4	-	-	-
Nichtbeachten der die Vorfahrt regelnden Verkehrszeichen	4 597	4 586	9	11	4 327	15	193	16	7	1
innerorts	3 180	3 174	7	8	3 039	7	99	1	4	-
außerorts	1 417	1 412	2	3	1 288	8	94	15	3	1
Nichtbeachten der Vorfahrt des durch- gehenden Verkehrs auf Autobahnen oder Kraftfahrstraßen	133	128	-	-	116	1	11	-	-	-
innerorts	4	4	-	-	4	-	-	-	-	-
außerorts	129	124	-	-	112	1	11	-	-	-
Nichtbeachten der Vorfahrt durch Fahrzeuge, die aus Feld- und Wald- wegen kommen	13	13	1	-	8	-	2	2	-	-
innerorts	1	1	-	-	-	-	1	-	-	-
außerorts	12	12	1	-	8	-	1	2	-	-
Nichtbeachten der Verkehrsregelung durch Polizeibeamte oder Licht- zeichen	1 040	1 027	6	3	958	2	44	-	4	-
innerorts	891	878	3	3	822	2	35	-	4	-
außerorts	149	149	3	-	136	-	9	-	-	-
Nichtbeachten des Vorranges entgegen- kommender Fahrzeuge	88	88	-	-	81	-	6	-	-	-
innerorts	61	61	-	-	56	-	4	-	-	-
außerorts	27	27	-	-	25	-	2	-	-	-

1) Einschl. Fahrzeugführer von Straßenbahnen, Eisenbahnen, bespannten Fuhrwerken sowie sonstigen und unbekannten Fahrzeugen.

Noch: 7.1 Fehlverhalten der Fahrzeugführer nach Art der Verkehrsbeteiligung und Unfallschwere

Ursache Ortslage	Ins- gesamt 1)	Kraft- fahr- zeug- führer ins- gesamt	Darunter Fahrzeugführer von						Radfahrer	
			Mofas, Mopeds	Motor- rädern	Per- sonen- kraft- wagen	Kraft- omni- bussen, Obussen	Güter- kraft- fahr- zeugen	Land- wirtsch. Zugma- schinen	ins- gesamt	dar. 6 - 14 Jahre
bei schwerwiegenden Unfällen mit Sachschaden (i.e.S.)										
Nichtbeachten des Vorranges v. Schie- nenfahrzeugen an Bahnübergängen ...	22	22	-	-	22	-	-	-	-	-
innerorts	18	18	-	-	18	-	-	-	-	-
außerorts	4	4	-	-	4	-	-	-	-	-
Abbiegen, Wenden, Rückwärtsfahren, Ein- und Anfahren	4 249	4 229	10	11	3 826	19	299	37	9	3
innerorts	3 211	3 195	7	7	2 932	13	209	6	9	3
außerorts	1 038	1 034	3	4	894	6	90	31	-	-
Fehler beim Abbiegen	3 120	3 115	6	10	2 864	12	177	31	1	1
innerorts	2 270	2 268	3	6	2 118	9	117	5	1	1
außerorts	850	847	3	4	746	3	60	26	-	-
Fehler beim Wenden o. Rückwärtsfahren	683	679	1	-	574	2	92	1	-	-
innerorts	568	565	1	-	482	-	74	-	-	-
außerorts	115	114	-	-	92	2	18	1	-	-
Fehler beim Einfahren in den fließen- den Verkehr (z.B. aus einem Grund- stück, v. einem anderen Straßenteil oder beim Anfahren v. Fahrbahnrand)	446	435	3	1	388	5	30	5	8	2
innerorts	373	362	3	1	332	4	18	1	8	2
außerorts	73	73	-	-	56	1	12	4	-	-
Falsches Verhalten gegenüber Fußgängern	11	11	-	-	10	-	1	-	-	-
innerorts	8	8	-	-	7	-	1	-	-	-
außerorts	3	3	-	-	3	-	-	-	-	-
an Fußgängerüberwegen	1	1	-	-	1	-	-	-	-	-
innerorts	1	1	-	-	1	-	-	-	-	-
außerorts	-	-	-	-	-	-	-	-	-	-
an Fußgängerfurten	1	1	-	-	1	-	-	-	-	-
innerorts	-	-	-	-	-	-	-	-	-	-
außerorts	1	1	-	-	1	-	-	-	-	-
beim Abbiegen	1	1	-	-	1	-	-	-	-	-
innerorts	1	1	-	-	1	-	-	-	-	-
außerorts	-	-	-	-	-	-	-	-	-	-
an Haltestellen (auch haltenden Schulbussen mit eingeschaltetem Warnblinklicht)	3	3	-	-	3	-	-	-	-	-
innerorts	1	1	-	-	1	-	-	-	-	-
außerorts	2	2	-	-	2	-	-	-	-	-
an anderen Stellen	5	5	-	-	4	-	1	-	-	-
innerorts	5	5	-	-	4	-	1	-	-	-
außerorts	-	-	-	-	-	-	-	-	-	-
Ruhender Verkehr, Verkehrssicherung ...	72	72	1	1	57	-	12	-	-	-
innerorts	29	29	1	-	18	-	10	-	-	-
außerorts	43	43	-	1	39	-	2	-	-	-
Unzulässiges Halten oder Parken	12	12	-	-	9	-	3	-	-	-
innerorts	4	4	-	-	2	-	2	-	-	-
außerorts	8	8	-	-	7	-	1	-	-	-
Mangelnde Sicherung haltender oder liegendegebliebener Fahrzeuge und von Unfallstellen sowie Schulbussen, bei denen Kinder ein- oder aus- steigen	45	45	1	1	35	-	7	-	-	-
innerorts	13	13	1	-	6	-	6	-	-	-
außerorts	32	32	-	1	29	-	1	-	-	-
Verkehrswidriges Verhalten beim Ein- oder Aussteigen, Be- oder Entladen	15	15	-	-	13	-	2	-	-	-
innerorts	12	12	-	-	10	-	2	-	-	-
außerorts	3	3	-	-	3	-	-	-	-	-
Nichtbeachten d. Beleuchtungsvorschrift	22	20	2	-	15	-	3	-	1	-
innerorts	16	16	2	-	11	-	3	-	-	-
außerorts	6	4	-	-	4	-	-	-	1	-
Ladung, Besetzung	178	166	2	-	79	1	81	1	-	-
innerorts	21	19	1	-	2	-	15	-	-	-
außerorts	157	147	1	-	77	1	66	1	-	-
Überladung, Überbesetzung	31	31	2	-	25	-	4	-	-	-
innerorts	2	2	1	-	-	-	1	-	-	-
außerorts	29	29	1	-	25	-	3	-	-	-
Unzureichend gesicherte Ladung oder Fahrzeugzubehörteile	147	135	-	-	54	1	77	1	-	-
innerorts	19	17	-	-	2	-	14	-	-	-
außerorts	128	118	-	-	52	1	63	1	-	-
Andere Fehler beim Fahrzeugführer	3 738	3 653	8	30	3 243	6	339	7	4	-
innerorts	1 571	1 522	7	11	1 396	4	91	2	2	-
außerorts	2 167	2 131	1	19	1 847	2	248	5	2	-

1) Einschl. Fahrzeugführer von Straßenbahnen, Eisenbahnen, bespannten Fuhrwerken sowie sonstigen und unbekannten Fahrzeugen.

7.2 Fehlverhalten der Fahrzeugführer nach Altersgruppen bei Unfällen mit Personenschaden
7.2.1 Alle Fahrzeugführer

Ursache	Ins- gesamt 1)	Darunter im Alter von ... bis unter ... Jahren									
		15 - 18	18 - 21	21 - 25	25 - 35	35 - 45	45 - 55	55 - 65	65 - 75	75 und mehr	
bei Unfällen mit Personenschaden											
Beteiligte	135 392	3 671	11 982	14 429	36 622	23 510	15 411	12 450	5 537	1 955	
Fehlverhalten der Fahrzeugführer insgesamt	94 095	2 604	10 194	11 191	25 079	15 125	9 603	8 212	4 012	1 697	
Verkehrstüchtigkeit	5 497	84	558	706	1 800	1 077	571	461	172	50	
dar. Alkoholeinfluß	4 647	77	463	577	1 551	982	485	382	98	16	
Falsche Straßenbenutzung	5 844	491	476	527	1 120	633	438	520	234	121	
Nicht angepaßte Geschwindigkeit	17 459	380	2 885	2 855	5 485	2 628	1 391	978	404	146	
Abstand	10 611	152	1 201	1 464	3 208	1 870	1 136	909	375	124	
Überholen	3 315	103	323	393	831	497	271	187	110	38	
Vorbeifahren	351	10	33	37	107	52	38	27	9	4	
Nebeneinanderfahren	1 115	9	74	98	298	174	152	96	38	17	
Vorfahrt, Vorrang	13 223	309	1 231	1 349	3 048	2 179	1 495	1 435	914	471	
dar.: Nichtbeachten der die Vorfahrt regelnden Verkehrszeichen	9 181	162	894	886	2 153	1 548	1 049	1 039	662	354	
Nichtbeachten der Verkehrsrege- lung durch Polizeibeamte oder Lichtzeichen	2 061	55	158	250	469	332	223	205	143	59	
Abbiegen, Wenden, Rückwärtsfahren, Ein- und Anfahren	15 544	364	1 350	1 461	3 786	2 573	1 827	1 641	884	355	
Falsches Verhalten gegenüber Fußgängern dar. an Fußgängerüberwegen u. -furten	5 200 988	92 13	380 51	474 75	1 247 226	884 163	667 133	633 150	258 58	97 32	
Ruhender Verkehr, Verkehrssicherung ...	954	9	46	94	258	210	141	111	33	9	
Nichtbeachten der Beleuchtungsvor- schriften	179	33	17	15	36	16	19	7	2	1	
Ladung, Besetzung	227	17	12	19	50	38	21	28	4	2	
Andere Fehler beim Fahrzeugführer	14 576	551	1 608	1 699	3 805	2 294	1 436	1 179	575	262	
bei Unfällen mit Getöteten											
Beteiligte	1 772	17	178	182	483	337	207	189	79	57	
Fehlverhalten der Fahrzeugführer insgesamt	1 475	16	198	200	383	245	145	133	72	60	
Verkehrstüchtigkeit	152	-	16	21	40	30	20	12	7	5	
dar. Alkoholeinfluß	121	-	12	17	33	26	17	9	4	2	
Falsche Straßenbenutzung	90	2	9	13	12	9	7	19	6	10	
Nicht angepaßte Geschwindigkeit	489	2	89	80	156	85	41	22	9	4	
Abstand	32	1	3	1	12	6	2	5	2	-	
Überholen	74	-	18	13	20	9	6	2	2	-	
Vorbeifahren	3	-	1	-	-	-	-	1	1	-	
Nebeneinanderfahren	6	-	1	1	3	-	1	-	-	-	
Vorfahrt, Vorrang	142	4	15	8	16	21	16	19	17	22	
dar.: Nichtbeachten der die Vorfahrt regelnden Verkehrszeichen	99	2	10	5	12	11	14	15	12	16	
Nichtbeachten der Verkehrsrege- lung durch Polizeibeamte oder Lichtzeichen	31	2	2	2	3	8	2	2	4	4	
Abbiegen, Wenden, Rückwärtsfahren, Ein- und Anfahren	86	1	7	10	20	15	5	10	8	7	
Falsches Verhalten gegenüber Fußgängern dar. an Fußgängerüberwegen u. -furten	90 7	1 -	8 -	5 -	31 6	19 2	11 -	9 -	3 -	1 -	
Ruhender Verkehr, Verkehrssicherung ...	5	-	-	-	1	2	-	1	-	-	
Nichtbeachten der Beleuchtungsvor- schriften	1	-	-	-	1	-	-	-	-	-	
Ladung, Besetzung	5	-	-	-	-	3	1	1	-	-	
Andere Fehler beim Fahrzeugführer	300	5	31	48	71	46	35	32	17	11	

1) Einschl. ohne Angabe des Alters.

Noch: 7.2 Fehlverhalten der Fahrzeugführer nach Altersgruppen bei Unfällen mit Personenschaden
 7.2.2 Fahrer von Personenkraftwagen bzw. von Motorrädern

Ursache	Ins- gesamt 1)	Darunter im Alter von ... bis unter ... Jahren								
		15 - 18	18 - 21	21 - 25	25 - 35	35 - 45	45 - 55	55 - 65	65 - 75	75 und mehr
bei Fahrern von Personenkraftwagen										
Beteiligte	96 782	116	9 897	11 636	27 235	17 341	11 661	9 188	4 122	1 426
Fehlverhalten der Fahrzeugführer insgesamt	67 909	143	8 677	9 117	18 839	11 223	7 267	6 160	3 184	1 316
Verkehrstüchtigkeit	3 807	23	468	577	1 278	692	363	248	114	37
dar. Alkoholeinfluß	3 136	22	380	464	1 100	623	292	189	50	10
Falsche Straßenbenutzung	1 717	2	211	222	485	231	154	153	59	36
Nicht angepaßte Geschwindigkeit	13 740	58	2 590	2 438	4 192	1 976	1 059	803	355	132
Abstand	8 582	8	1 065	1 249	2 541	1 480	921	750	354	118
Überholen	2 176	1	270	291	518	307	187	144	91	32
Vorbeifahren	246	1	27	29	78	38	28	21	8	3
Nebeneinanderfahren	758	1	69	80	207	108	93	59	26	11
Vorfahrt, Vorrang	10 535	5	1 092	1 155	2 577	1 889	1 254	1 220	757	361
dar.: Nichtbeachten der die Vorfahrt regelnden Verkehrszeichen	7 722	2	818	799	1 898	1 391	915	919	571	277
Nichtbeachten der Verkehrsrege- lung durch Polizeibeamte oder Lichtzeichen	1 449	2	124	190	343	262	169	162	116	42
Abbiegen, Wenden, Rückwärtsfahren, Ein- und Anfahren	12 152	9	1 208	1 279	3 200	2 163	1 560	1 371	772	288
Falsches Verhalten gegenüber Fußgängern dar. an Fußgängerüberwegen u. -furten	4 236 849	- -	334 51	414 69	1 041 191	733 142	586 117	552 136	229 52	93 31
Ruhender Verkehr, Verkehrssicherung ...	820	6	44	84	219	179	122	91	31	9
Nichtbeachten der Beleuchtungsvor- schriften	34	-	2	4	9	5	7	-	1	-
Ladung, Besetzung	46	-	5	4	14	8	7	6	1	-
Andere Fehler beim Fahrzeugführer	9 060	29	1 292	1 291	2 480	1 414	926	742	386	196
bei Fahrern von Motorrädern										
Beteiligte	7 801	1 034	683	864	2 819	1 555	475	247	52	13
Fehlverhalten der Fahrzeugführer insgesamt	4 623	612	435	599	1 676	839	243	136	29	11
Verkehrstüchtigkeit	210	13	20	19	93	48	10	4	3	-
dar. Alkoholeinfluß	193	11	19	19	84	44	10	4	2	-
Falsche Straßenbenutzung	186	38	29	24	49	30	5	5	-	-
Nicht angepaßte Geschwindigkeit	1 655	170	154	237	671	290	82	36	7	2
Abstand	483	82	54	65	154	85	20	16	2	1
Überholen	447	51	31	57	180	89	20	9	-	2
Vorbeifahren	18	3	3	4	5	2	-	1	-	-
Nebeneinanderfahren	25	4	-	-	8	6	1	6	-	-
Vorfahrt, Vorrang	208	50	21	27	56	25	16	6	3	1
dar.: Nichtbeachten der die Vorfahrt regelnden Verkehrszeichen	88	22	12	12	20	8	7	5	-	1
Nichtbeachten der Verkehrsrege- lung durch Polizeibeamte oder Lichtzeichen	51	8	3	4	19	8	6	1	1	-
Abbiegen, Wenden, Rückwärtsfahren, Ein- und Anfahren	227	52	15	26	63	43	12	11	3	-
Falsches Verhalten gegenüber Fußgängern dar. an Fußgängerüberwegen u. -furten	92 8	16 3	12 -	10 -	27 2	11 2	7 -	4 -	- -	- -
Ruhender Verkehr, Verkehrssicherung ...	5	-	-	-	1	1	2	-	-	-
Nichtbeachten der Beleuchtungsvor- schriften	5	3	-	-	-	1	-	1	-	-
Ladung, Besetzung	2	-	-	-	2	-	-	-	-	-
Andere Fehler beim Fahrzeugführer	1 060	130	96	130	367	208	68	37	11	5

1) Einschl. ohne Angabe des Alters.

Noch: 7.2 Fehlverhalten der Fahrzeugführer nach Altersgruppen bei Unfällen mit Personenschaden
7.2.3 nach Geschlecht

Ursache	Ins- gesamt 1)	Darunter im Alter von ... bis unter ... Jahren								
		15 - 18	18 - 21	21 - 25	25 - 35	35 - 45	45 - 55	55 - 65	65 - 75	75 und mehr
bei männlichen Fahrzeugführern 2)										
Beteiligte	92 319	2 739	8 606	10 155	25 820	16 323	10 923	9 311	3 994	1 398
Fehlverhalten der Fahrzeugführer insgesamt	67 143	1 997	7 664	8 271	18 430	10 832	7 012	6 261	2 972	1 257
Verkehrstüchtigkeit	4 856	81	511	631	1 594	931	490	413	158	42
dar. Alkoholeinfluß	4 187	75	431	529	1 399	858	430	351	93	16
Falsche Straßenbenutzung	3 734	338	352	352	814	418	293	336	122	76
Nicht angepaßte Geschwindigkeit	13 408	311	2 294	2 211	4 224	1 993	1 057	771	321	120
Abstand	7 829	121	887	1 087	2 319	1 393	859	744	282	102
Überholen	2 289	91	263	319	690	398	223	144	83	29
Vorbeifahren	232	6	25	24	79	36	23	19	9	3
Nebeneinanderfahren	774	7	55	79	226	138	132	82	30	14
Vorfahrt, Vorrang	8 589	226	799	890	1 983	1 368	975	1 025	637	349
dar.: Nichtbeachten der die Vorfahrt regelnden Verkehrszeichen	5 857	117	561	550	1 356	933	677	750	473	261
Nichtbeachten der Verkehrsrege- lung durch Polizeibeamte oder Lichtzeichen	1 411	42	116	172	336	231	153	150	89	46
Abbiegen, Wenden, Rückwärtsfahren, Ein- und Anfahren	10 432	274	956	991	2 492	1 678	1 238	1 199	678	253
Falsches Verhalten gegenüber Fußgängern dar. an Fußgängerüberwegen u. -furten	3 528	83	300	336	869	588	488	507	205	65
Ruhender Verkehr, Verkehrssicherung ...	634	6	32	68	177	142	86	84	26	5
Nichtbeachten der Beleuchtungsvor- schriften	123	24	12	10	32	10	15	6	2	1
Ladung, Besetzung	183	14	10	17	47	34	19	26	2	1
Andere Fehler beim Fahrzeugführer	10 532	415	1 168	1 256	2 884	1 705	1 114	905	417	197
bei weiblichen Fahrzeugführern 2)										
Beteiligte	37 691	932	3 375	4 273	10 800	7 187	4 488	3 138	1 543	557
Fehlverhalten der Fahrzeugführer insgesamt	23 975	607	2 529	2 919	6 645	4 293	2 591	1 949	1 040	440
Verkehrstüchtigkeit	627	3	47	75	204	146	81	47	14	8
dar. Alkoholeinfluß	447	2	32	48	150	124	55	30	5	-
Falsche Straßenbenutzung	1 746	153	124	175	306	215	145	184	112	45
Nicht angepaßte Geschwindigkeit	3 869	69	591	644	1 260	635	334	207	83	26
Abstand	2 654	31	314	377	888	477	277	165	93	22
Überholen	529	12	60	74	141	99	48	43	27	9
Vorbeifahren	95	4	8	13	28	16	15	8	-	1
Nebeneinanderfahren	198	2	19	19	72	36	20	14	8	3
Vorfahrt, Vorrang	4 329	83	431	459	1 065	811	520	410	277	122
dar.: Nichtbeachten der die Vorfahrt regelnden Verkehrszeichen	3 153	45	332	336	797	615	372	289	189	93
Nichtbeachten der Verkehrsrege- lung durch Polizeibeamte oder Lichtzeichen	591	13	42	78	133	101	70	55	54	13
Abbiegen, Wenden, Rückwärtsfahren, Ein- und Anfahren	4 737	90	394	470	1 294	895	589	442	206	102
Falsches Verhalten gegenüber Fußgängern dar. an Fußgängerüberwegen u. -furten	1 318	9	80	137	378	296	179	126	53	32
Ruhender Verkehr, Verkehrssicherung ...	293	3	14	26	81	68	55	27	7	4
Nichtbeachten der Beleuchtungsvor- schriften	39	9	5	5	4	6	4	1	-	-
Ladung, Besetzung	27	3	2	2	3	4	2	2	2	1
Andere Fehler beim Fahrzeugführer	3 514	136	440	443	921	589	322	273	158	65

1) Einschl. ohne Angabe des Alters.

2) Fahrzeugführer ohne Angabe des Geschlechts werden nicht ausgewertet.

Noch: 7.2 Fehlverhalten der Fahrzeugführer nach Altersgruppen bei Unfällen mit Personenschaden
 7.2.4 Fahrer von Personenkraftwagen nach Geschlecht

Ursache	Ins- gesamt 1)	Darunter im Alter von ... bis unter ... Jahren								
		15 - 18	18 - 21	21 - 25	25 - 35	35 - 45	45 - 55	55 - 65	65 - 75	75 und mehr

bei männlichen Fahrzeugführern 2)										
Beteiligte	63 120	102	7 016	7 984	17 858	11 086	7 835	6 837	3 154	1 092
Fehlverhalten der Fahrzeugführer insgesamt	46 717	130	6 448	6 592	12 954	7 438	5 001	4 567	2 420	1 013
Verkehrstüchtigkeit	3 289	23	425	512	1 106	576	299	209	103	32
dar. Alkoholeinfluß	2 780	22	352	426	974	528	252	165	47	10
Falsche Straßenbenutzung	1 135	2	164	159	366	148	108	116	41	27
Nicht angepaßte Geschwindigkeit	10 129	54	2 043	1 842	3 036	1 394	748	606	284	107
Abstand	6 022	7	774	897	1 710	1 024	651	591	265	98
Überholen	1 422	1	218	232	402	215	145	105	71	24
Vorbeifahren	154	-	20	17	53	24	16	13	8	2
Nebeneinanderfahren	486	1	52	61	144	76	75	47	18	9
Vorfahrt, Vorrang	6 604	4	695	740	1 586	1 113	780	854	537	282
dar.: Nichtbeachten der die Vorfahrt regelnden Verkehrszeichen	4 748	1	502	478	1 132	795	564	645	409	216
Nichtbeachten der Verkehrsrege- lung durch Polizeibeamte oder Lichtzeichen	965	2	92	130	237	167	107	118	74	34
Abbiegen, Wenden, Rückwärtsfahren, Ein- und Anfahren	7 852	8	850	853	1 967	1 335	1 017	979	600	214
Falsches Verhalten gegenüber Fußgängern dar. an Fußgängerüberwegen u. -furten	2 831	-	264	287	692	463	418	434	184	62
Ruhender Verkehr, Verkehrssicherung ...	518	3	30	59	139	114	71	65	25	5
Nichtbeachten der Beleuchtungsvor- schriften	18	-	-	2	8	3	4	-	1	-
Ladung, Besetzung	38	-	5	4	11	6	6	6	-	-
Andere Fehler beim Fahrzeugführer	6 219	27	908	927	1 744	947	663	542	283	151

bei weiblichen Fahrzeugführern 2)										
Beteiligte	29 713	14	2 881	3 651	9 375	6 255	3 826	2 351	968	334
Fehlverhalten der Fahrzeugführer insgesamt	19 391	13	2 229	2 524	5 871	3 785	2 266	1 593	764	303
Verkehrstüchtigkeit	513	-	43	65	170	116	64	39	11	5
dar. Alkoholeinfluß	352	-	28	38	124	95	40	24	3	-
Falsche Straßenbenutzung	423	-	47	63	119	83	46	37	18	9
Nicht angepaßte Geschwindigkeit	3 489	4	547	596	1 155	582	311	197	71	25
Abstand	2 471	1	291	352	830	456	270	159	89	20
Überholen	431	-	52	59	116	92	42	39	20	8
Vorbeifahren	80	1	7	12	25	14	12	8	-	1
Nebeneinanderfahren	171	-	17	19	63	32	18	12	8	2
Vorfahrt, Vorrang	3 723	1	397	415	991	776	474	366	220	79
dar.: Nichtbeachten der die Vorfahrt regelnden Verkehrszeichen	2 851	1	316	321	766	596	351	274	162	61
Nichtbeachten der Verkehrsrege- lung durch Polizeibeamte oder Lichtzeichen	449	-	32	60	106	95	62	44	42	8
Abbiegen, Wenden, Rückwärtsfahren, Ein- und Anfahren	4 035	1	358	426	1 233	828	543	392	172	74
Falsches Verhalten gegenüber Fußgängern dar. an Fußgängerüberwegen u. -furten	1 188	-	70	126	349	270	168	118	45	31
Ruhender Verkehr, Verkehrssicherung ...	282	3	14	25	80	65	51	26	6	4
Nichtbeachten der Beleuchtungsvor- schriften	10	-	2	2	1	2	3	-	-	-
Ladung, Besetzung	7	-	-	-	3	2	1	-	1	-
Andere Fehler beim Fahrzeugführer	2 568	2	384	364	736	467	263	200	103	45

1) Einschl. ohne Angabe des Alters.

2) Fahrzeugführer ohne Angabe des Geschlechts werden nicht ausgewertet.

Noch: 7.2 Fehlverhalten der Fahrzeugführer nach Altersgruppen bei Unfällen mit Personenschaden
7.2.5 Nach Art der Verkehrsbeteiligung und Ortslage

Ursache	Ins- gesamt 1)	Darunter im Alter von ... bis unter ... Jahren								
		15 - 18	18 - 21	21 - 25	25 - 35	35 - 45	45 - 55	55 - 65	65 - 75	75 und mehr
Innerhalb von Ortschaften										
Insgesamt										
Beteiligte Fahrzeugführer	93 499	3 093	7 899	9 405	24 276	15 766	10 567	8 742	3 962	1 387
Fehlverhalten der Fahrzeug- führer insgesamt	62 552	2 156	6 276	6 806	15 912	10 024	6 619	5 748	2 807	1 158
darunter:										
Verkehrstüchtigkeit	3 297	52	317	396	1 043	671	363	303	109	31
dar. Alkoholeinfluß	2 888	46	275	351	920	629	322	259	66	9
Falsche Straßenbenutzung	4 690	442	342	414	852	481	339	419	199	103
Nicht angepaßte Geschwindig- keit	7 581	280	1 234	1 159	2 291	1 129	601	438	201	60
Abstand	6 745	131	814	924	2 022	1 183	733	545	219	69
Überholen	1 452	94	124	160	334	209	119	96	55	18
Vorfahrt, Vorrang	9 867	256	903	1 007	2 345	1 631	1 123	1 023	617	301
Fehler beim Abbiegen	6 272	155	643	645	1 524	990	755	668	382	156
Fehler beim Ein- und Anfahren	4 366	133	290	312	971	681	498	424	216	80
Falsches Verhalten gegenüber Fußgängern	4 984	82	366	459	1 193	860	630	608	246	94
Andere Fehler beim Fahrzeug- führer	8 700	454	895	860	2 035	1 341	883	759	381	178
dar. Motorräder										
Beteiligte Fahrzeugführer	5 275	855	485	551	1 775	1 018	338	170	33	8
Fehlverhalten der Fahrzeug- führer insgesamt	2 616	479	262	308	844	449	142	81	15	8
darunter:										
Verkehrstüchtigkeit	131	8	16	11	59	27	8	2	-	-
dar. Alkoholeinfluß	121	6	15	11	55	24	8	2	-	-
Falsche Straßenbenutzung	121	29	18	15	34	13	4	4	-	-
Nicht angepaßte Geschwindig- keit	725	116	74	91	271	114	35	17	4	1
Abstand	295	68	34	41	76	48	12	11	2	1
Überholen	275	47	23	35	92	57	9	5	-	1
Vorfahrt, Vorrang	158	45	15	16	42	19	12	4	2	1
Fehler beim Abbiegen	111	29	6	16	27	20	5	5	2	-
Fehler beim Ein- und Anfahren	48	10	3	3	17	10	3	1	-	-
Falsches Verhalten gegenüber Fußgängern	81	14	12	10	23	10	6	2	-	-
Andere Fehler beim Fahrzeug- führer	609	102	58	66	184	119	46	20	5	4
dar. Personenkraftwagen										
Beteiligte Fahrzeugführer	64 439	82	6 262	7 364	17 772	11 480	7 909	6 313	2 825	959
Fehlverhalten der Fahrzeug- führer insgesamt	43 510	95	5 128	5 398	11 867	7 425	5 026	4 248	2 171	868
darunter:										
Verkehrstüchtigkeit	2 039	12	240	300	662	380	201	149	67	23
dar. Alkoholeinfluß	1 729	12	204	259	578	352	165	116	32	6
Falsche Straßenbenutzung	1 016	1	108	139	303	155	93	88	34	23
Nicht angepaßte Geschwindig- keit	5 728	35	1 064	987	1 730	838	447	345	170	48
Abstand	5 481	7	723	790	1 637	957	605	449	204	65
Überholen	762	1	84	92	162	97	74	72	38	13
Vorfahrt, Vorrang	7 804	5	791	869	1 985	1 415	953	873	510	229
Fehler beim Abbiegen	5 124	5	593	567	1 303	835	653	571	336	134
Fehler beim Ein- und Anfahren	2 999	1	240	265	827	579	418	348	183	55
Falsches Verhalten gegenüber Fußgängern	4 075	-	321	400	1 002	716	554	533	218	90
Andere Fehler beim Fahrzeug- führer	4 797	18	661	592	1 203	770	547	441	246	127
dar. Güterkraftfahrzeuge										
Beteiligte Fahrzeugführer	4 128	1	155	366	1 400	893	589	388	53	7
Fehlverhalten der Fahrzeug- führer insgesamt	3 141	2	141	311	1 128	675	458	302	49	5
darunter:										
Verkehrstüchtigkeit	61	-	2	6	24	15	5	8	-	-
dar. Alkoholeinfluß	43	-	2	5	16	12	3	4	-	-
Falsche Straßenbenutzung	89	-	4	5	32	15	10	11	2	-
Nicht angepaßte Geschwindig- keit	372	1	34	40	138	72	51	32	4	-
Abstand	574	-	29	63	225	116	76	55	6	1
Überholen	88	-	3	12	21	17	13	4	3	-
Vorfahrt, Vorrang	417	-	14	39	139	91	72	47	8	3
Fehler beim Abbiegen	324	-	7	32	115	74	57	30	4	-
Fehler beim Ein- und Anfahren	154	-	9	9	55	36	25	12	5	-
Falsches Verhalten gegenüber Fußgängern	213	-	3	20	79	44	28	27	3	-
Andere Fehler beim Fahrzeug- führer	406	1	21	42	138	88	59	37	8	1

1) Einschl. ohne Angabe des Alters.

Noch: 7.2 Fehlverhalten der Fahrzeugführer nach Altersgruppen bei Unfällen mit Personenschaden
 Noch: 7.2.5 Nach Art der Verkehrsbeteiligung und Ortslage

Ursache	Ins- gesamt 1)	Darunter im Alter von ... bis unter ... Jahren								
		15 - 18	18 - 21	21 - 25	25 - 35	35 - 45	45 - 55	55 - 65	65 - 75	75 und mehr

Außerhalb von Ortschaften, einschließlich Autobahn

Insgesamt										
Beteiligte Fahrzeugführer	41 893	578	4 083	5 024	12 346	7 744	4 844	3 708	1 575	568
Fehlverhalten der Fahrzeug- führer insgesamt	31 543	448	3 918	4 385	9 167	5 101	2 984	2 464	1 205	539
darunter:										
Verkehrstüchtigkeit	2 200	32	241	310	757	406	208	158	63	19
dar. Alkoholeinfluß	1 759	31	188	226	631	353	163	123	32	7
Falsche Straßenbenutzung	1 154	49	134	113	268	152	99	101	35	18
Nicht angepaßte Geschwindig- keit	9 878	100	1 651	1 696	3 194	1 499	790	540	203	86
Abstand	3 866	21	387	540	1 186	687	403	364	156	55
Überholen	1 863	9	199	233	497	288	152	91	55	20
Vorfahrt, Vorrang	3 356	53	328	342	703	548	372	412	297	170
Fehler beim Abbiegen	1 795	48	168	173	416	320	213	213	134	58
Fehler beim Ein- und Anfahren	365	8	21	31	72	54	44	54	20	19
Falsches Verhalten gegenüber Fußgängern	216	10	14	15	54	24	37	25	12	3
Andere Fehler beim Fahrzeug- führer	5 876	97	713	839	1 770	953	553	420	194	84
dar. Motorräder										
Beteiligte Fahrzeugführer	2 526	179	198	313	1 044	537	137	77	19	5
Fehlverhalten der Fahrzeug- führer insgesamt	2 007	133	173	291	832	390	101	55	14	3
darunter:										
Verkehrstüchtigkeit	79	5	4	8	34	21	2	2	3	-
dar. Alkoholeinfluß	72	5	4	8	29	20	2	2	2	-
Falsche Straßenbenutzung	65	9	11	9	15	17	1	1	-	-
Nicht angepaßte Geschwindig- keit	930	54	80	146	400	176	47	19	3	1
Abstand	188	14	20	24	78	37	8	5	-	-
Überholen	172	4	8	22	88	32	11	4	-	1
Vorfahrt, Vorrang	50	5	6	11	14	6	4	2	1	-
Fehler beim Abbiegen	33	7	4	3	11	4	4	-	-	-
Fehler beim Ein- und Anfahren	5	-	-	-	1	2	-	2	-	-
Falsches Verhalten gegenüber Fußgängern	11	2	-	-	4	1	1	2	-	-
Andere Fehler beim Fahrzeug- führer	451	28	38	64	183	89	22	17	6	1
dar. Personenkraftwagen										
Beteiligte Fahrzeugführer	32 343	34	3 636	4 272	9 463	5 861	3 752	2 875	1 297	467
Fehlverhalten der Fahrzeug- führer insgesamt	24 399	48	3 549	3 719	6 972	3 798	2 241	1 912	1 013	448
darunter:										
Verkehrstüchtigkeit	1 768	11	228	277	616	312	162	99	47	14
dar. Alkoholeinfluß	1 407	10	176	205	522	271	127	73	18	4
Falsche Straßenbenutzung	701	1	103	83	182	76	61	65	25	13
Nicht angepaßte Geschwindig- keit	8 012	23	1 526	1 451	2 462	1 138	612	458	185	84
Abstand	3 101	1	342	459	904	523	316	301	150	53
Überholen	1 414	-	186	199	356	210	113	72	53	19
Vorfahrt, Vorrang	2 731	-	301	285	592	474	301	347	247	132
Fehler beim Abbiegen	1 433	-	148	156	335	273	170	173	112	48
Fehler beim Ein- und Anfahren	223	-	18	27	56	31	33	30	13	10
Falsches Verhalten gegenüber Fußgängern	161	-	13	14	39	17	32	19	11	3
Andere Fehler beim Fahrzeug- führer	4 263	11	631	699	1 277	644	379	301	140	69
dar. Güterkraftfahrzeuge										
Beteiligte Fahrzeugführer	3 728	2	87	300	1 284	903	609	366	50	3
Fehlverhalten der Fahrzeug- führer insgesamt	2 783	3	94	279	998	607	416	239	34	5
darunter:										
Verkehrstüchtigkeit	100	-	1	13	43	19	14	10	-	-
dar. Alkoholeinfluß	38	-	-	1	17	10	6	4	-	-
Falsche Straßenbenutzung	88	-	3	8	27	24	9	4	-	1
Nicht angepaßte Geschwindig- keit	724	-	32	85	283	153	106	46	10	1
Abstand	510	1	20	56	190	112	70	48	5	1
Überholen	156	-	4	11	44	36	20	11	1	-
Vorfahrt, Vorrang	217	-	4	26	61	45	42	27	4	1
Fehler beim Abbiegen	119	-	6	10	42	24	20	15	2	-
Fehler beim Ein- und Anfahren	35	-	2	-	10	11	4	8	-	-
Falsches Verhalten gegenüber Fußgängern	12	-	-	-	10	1	1	-	-	-
Andere Fehler beim Fahrzeug- führer	576	2	18	56	208	130	91	41	8	1

1) Einschl. ohne Angabe des Alters.

Noch: 7.2 Fehlverhalten der Fahrzeugführer nach Altersgruppen bei Unfällen mit Personenschaden
 Noch: 7.2.5 Nach Art der Verkehrsbeteiligung und Ortslage

Ursache	Ins- gesamt 1)	Darunter im Alter von ... bis unter ... Jahren								
		15 - 18	18 - 21	21 - 25	25 - 35	35 - 45	45 - 55	55 - 65	65 - 75	75 und mehr
Innerhalb und außerhalb von Ortschaften										
Insgesamt										
Beteiligte Fahrzeugführer	135 392	3 671	11 982	14 429	36 622	23 510	15 411	12 450	5 537	1 955
Fehlverhalten der Fahrzeug- führer insgesamt	94 095	2 604	10 194	11 191	25 079	15 125	9 603	8 212	4 012	1 697
darunter:										
Verkehrstüchtigkeit	5 497	84	558	706	1 800	1 077	571	461	172	50
dar. Alkoholeinfluß	4 647	77	463	577	1 551	982	485	382	98	16
Falsche Straßenbenutzung	5 844	491	476	527	1 120	633	438	520	234	121
Nicht angepaßte Geschwindig- keit	17 459	380	2 885	2 855	5 485	2 628	1 391	978	404	146
Abstand	10 611	152	1 201	1 464	3 208	1 870	1 136	909	375	124
Überholen	3 315	103	323	393	831	497	271	187	110	38
Vorfahrt, Vorrang	13 223	309	1 231	1 349	3 048	2 179	1 495	1 435	914	471
Fehler beim Abbiegen	8 067	203	811	818	1 940	1 310	968	881	516	214
Fehler beim Ein- und Anfahren	4 731	141	311	343	1 043	735	542	478	236	99
Falsches Verhalten gegenüber Fußgängern	5 200	92	380	474	1 247	884	667	633	258	97
Andere Fehler beim Fahrzeug- führer	14 576	551	1 608	1 699	3 805	2 294	1 436	1 179	575	262
dar. Motorräder										
Beteiligte Fahrzeugführer	7 801	1 034	683	864	2 819	1 555	475	247	52	13
Fehlverhalten der Fahrzeug- führer insgesamt	4 623	612	435	599	1 676	839	243	136	29	11
darunter:										
Verkehrstüchtigkeit	210	13	20	19	93	48	10	4	3	-
dar. Alkoholeinfluß	193	11	19	19	84	44	10	4	2	-
Falsche Straßenbenutzung	186	38	29	24	49	30	5	5	-	-
Nicht angepaßte Geschwindig- keit	1 655	170	154	237	671	290	82	36	7	2
Abstand	483	82	54	65	154	85	20	16	2	1
Überholen	447	51	31	57	180	89	20	9	-	2
Vorfahrt, Vorrang	208	50	21	27	56	25	16	6	3	1
Fehler beim Abbiegen	144	36	10	19	38	24	9	5	2	-
Fehler beim Ein- und Anfahren	53	10	3	3	18	12	3	3	-	-
Falsches Verhalten gegenüber Fußgängern	92	16	12	10	27	11	7	4	-	-
Andere Fehler beim Fahrzeug- führer	1 060	130	96	130	367	208	68	37	11	5
dar. Personenkraftwagen										
Beteiligte Fahrzeugführer	96 782	116	9 897	11 636	27 235	17 341	11 661	9 188	4 122	1 426
Fehlverhalten der Fahrzeug- führer insgesamt	67 909	143	8 677	9 117	18 839	11 223	7 267	6 160	3 184	1 316
darunter:										
Verkehrstüchtigkeit	3 807	23	468	577	1 278	692	363	248	114	37
dar. Alkoholeinfluß	3 136	22	380	464	1 100	623	292	189	50	10
Falsche Straßenbenutzung	1 717	2	211	222	485	231	154	153	59	36
Nicht angepaßte Geschwindig- keit	13 740	58	2 590	2 438	4 192	1 976	1 059	803	355	132
Abstand	8 582	8	1 065	1 249	2 541	1 480	921	750	354	118
Überholen	2 176	1	270	291	518	307	187	144	91	32
Vorfahrt, Vorrang	10 535	5	1 092	1 155	2 577	1 889	1 254	1 220	757	361
Fehler beim Abbiegen	6 557	5	741	723	1 638	1 108	823	744	448	182
Fehler beim Ein- und Anfahren	3 222	1	258	292	883	610	451	378	196	65
Falsches Verhalten gegenüber Fußgängern	4 236	-	334	414	1 041	733	586	552	229	93
Andere Fehler beim Fahrzeug- führer	9 060	29	1 292	1 291	2 480	1 414	926	742	386	196
dar. Güterkraftfahrzeuge										
Beteiligte Fahrzeugführer	7 856	3	242	666	2 684	1 796	1 198	754	103	10
Fehlverhalten der Fahrzeug- führer insgesamt	5 924	5	235	590	2 126	1 282	874	541	83	10
darunter:										
Verkehrstüchtigkeit	161	-	3	19	67	34	19	18	-	-
dar. Alkoholeinfluß	81	-	2	6	33	22	9	8	-	-
Falsche Straßenbenutzung	177	-	7	13	59	39	19	15	2	1
Nicht angepaßte Geschwindig- keit	1 096	1	66	125	421	225	157	78	14	1
Abstand	1 084	1	49	119	415	228	146	103	11	2
Überholen	244	-	7	23	65	53	33	15	4	-
Vorfahrt, Vorrang	634	-	18	65	200	136	114	74	12	4
Fehler beim Abbiegen	443	-	13	42	157	98	77	45	6	-
Fehler beim Ein- und Anfahren	189	-	11	9	65	47	29	20	5	-
Falsches Verhalten gegenüber Fußgängern	225	-	3	20	89	45	29	27	3	-
Andere Fehler beim Fahrzeug- führer	982	3	39	98	346	218	150	78	16	2

1) Einschl. ohne Angabe des Alters.

7.3 Fehlverhalten der Fahrzeugführer nach Altersgruppen bei schwerwiegenden Unfällen mit Sachschaden (im engeren Sinne)

Ursache	Ins- gesamt 1)	Darunter im Alter von ... bis unter ... Jahren								
		15 - 18	18 - 21	21 - 25	25 - 35	35 - 45	45 - 55	55 - 65	65 - 75	75 und mehr
Alle Fahrzeugführer										
Beteiligte	40 496	196	3 884	4 775	11 352	7 168	4 523	3 377	1 430	480
Fehlverhalten der Fahrzeugführer insgesamt	28 723	241	3 439	3 923	8 206	4 799	2 985	2 183	1 031	408
Verkehrstüchtigkeit	2 985	37	315	487	1 036	572	309	165	38	13
dar. Alkoholeinfluß	2 610	37	263	415	911	523	282	143	23	2
Falsche Straßenbenutzung	886	9	86	94	234	116	80	54	35	18
Nicht angepaßte Geschwindigkeit	6 772	81	1 092	1 172	2 149	1 052	573	283	94	24
Abstand	1 260	2	107	155	413	232	163	95	26	11
Überholen	1 349	5	131	154	312	178	111	84	25	6
Vorbeifahren	104	1	10	10	30	14	15	9	2	-
Nebeneinanderfahren	438	1	29	29	61	65	46	41	7	2
Vorfahrt, Vorrang	6 659	25	726	765	1 682	1 120	803	780	485	206
dar.: Nichtbeachten der die Vorfahrt regelnden Verkehrszeichen	4 597	15	545	533	1 117	759	539	531	368	159
Nichtbeachten der Verkehrsrege- lung durch Polizeibeamte oder Lichtzeichen	1 040	6	75	109	282	169	148	143	72	32
Abbiegen, Wenden, Rückwärtsfahren, Ein- und Anfahren	4 249	22	504	483	1 124	775	510	430	240	96
Falsches Verhalten gegenüber Fußgängern dar. an Fußgängerüberwegen u. -furten	11 2	- -	2 2	1 -	5 -	- -	1 -	2 -	- -	- -
Ruhender Verkehr, Verkehrssicherung ...	72	-	5	8	21	16	12	6	-	-
Nichtbeachten der Beleuchtungsvor- schriften	22	1	3	4	2	4	1	3	-	-
Ladung, Besetzung	178	2	4	6	53	46	25	15	1	1
Andere Fehler beim Fahrzeugführer	3 738	55	425	555	1 084	609	336	216	78	31
darunter: Fahrer von Personenkraftwagen										
Beteiligte	36 219	122	3 753	4 483	10 043	6 269	3 942	3 031	1 387	474
Fehlverhalten der Fahrzeugführer insgesamt	25 844	179	3 338	3 705	7 358	4 251	2 630	1 958	998	403
Verkehrstüchtigkeit	2 823	35	308	476	974	532	285	153	36	13
dar. Alkoholeinfluß	2 512	35	259	412	875	497	264	136	22	2
Falsche Straßenbenutzung	726	2	82	86	198	103	66	48	32	17
Nicht angepaßte Geschwindigkeit	6 263	74	1 073	1 124	1 962	948	505	247	93	24
Abstand	1 095	2	103	136	359	195	142	80	26	11
Überholen	1 079	2	127	142	249	139	89	76	23	6
Vorbeifahren	86	1	9	9	28	10	12	9	2	-
Nebeneinanderfahren	308	-	27	27	47	40	32	27	7	2
Vorfahrt, Vorrang	6 234	7	703	726	1 543	1 039	750	739	474	204
dar.: Nichtbeachten der die Vorfahrt regelnden Verkehrszeichen	4 327	2	530	504	1 031	710	506	504	359	158
Nichtbeachten der Verkehrsrege- lung durch Polizeibeamte oder Lichtzeichen	958	3	69	106	250	151	137	137	71	32
Abbiegen, Wenden, Rückwärtsfahren, Ein- und Anfahren	3 826	11	481	450	996	696	443	384	229	95
Falsches Verhalten gegenüber Fußgängern dar. an Fußgängerüberwegen u. -furten	10 2	- -	2 2	1 -	5 -	- -	1 -	1 -	- -	- -
Ruhender Verkehr, Verkehrssicherung ...	57	-	5	5	15	14	9	5	-	-
Nichtbeachten der Beleuchtungsvor- schriften	15	-	2	4	2	2	1	2	-	-
Ladung, Besetzung	79	-	2	5	29	20	8	9	-	1
Andere Fehler beim Fahrzeugführer	3 243	45	414	514	951	513	287	178	76	30

1) Einschl. ohne Angabe des Alters.

7.4 Fehlverhalten der Fahrzeugführer je 1 000 Beteiligte nach Altersgruppen bei Unfällen mit Personenschaden
7.4.1 Nach Geschlecht

Ursache	Ins- gesamt 1)	Darunter im Alter von ... bis ... unter Jahren								
		15 - 18	18 - 21	21 - 25	25 - 35	35 - 45	45 - 55	55 - 65	65 - 75	75 und mehr
Männliche Fahrzeugführer 2)										
Beteiligte	92 319	2 739	8 606	10 155	25 820	16 323	10 923	9 311	3 994	1 398
Fehlverhalten der Fahrzeugführer je 1 000 Beteiligte	727	729	891	814	714	664	642	672	744	899
Verkehrstüchtigkeit	53	30	59	62	62	57	45	44	40	30
dar. Alkoholeinfluß	45	27	50	52	54	53	39	38	23	11
Falsche Straßenbenutzung	40	123	41	35	32	26	27	36	31	54
Nicht angepaßte Geschwindigkeit	145	114	267	218	164	122	97	83	80	86
Abstand	85	44	103	107	90	85	79	80	71	73
Überholen	25	33	31	31	27	24	20	15	21	21
Vorbeifahren	3	2	3	2	3	2	2	2	2	2
Nebeneinanderfahren	8	3	6	8	9	8	12	9	8	10
Vorfahrt, Vorrang	93	83	93	88	77	84	89	110	159	250
dar.: Nichtbeachten der die Vorfahrt regelnden Verkehrszeichen	63	43	65	54	53	57	62	81	118	187
Nichtbeachten der Verkehrsrege- lung durch Polizeibeamte oder Lichtzeichen	15	15	13	17	13	14	14	16	22	33
Abbiegen, Wenden, Rückwärtsfahren, Ein- und Anfahren	113	100	111	98	97	103	113	129	170	181
Falsches Verhalten gegenüber Fußgängern dar. an Fußgängerüberwegen u. -furten	38	30	35	33	34	36	45	54	51	46
Ruhender Verkehr, Verkehrssicherung ...	7	4	5	5	6	6	9	13	11	14
Nichtbeachten der Beleuchtungsvor- schriften	1	9	1	1	1	1	1	1	1	1
Ladung, Besetzung	2	5	1	2	2	2	2	3	1	1
Andere Fehler beim Fahrzeugführer	114	152	136	124	112	104	102	97	104	141
Weibliche Fahrzeugführer 2)										
Beteiligte	37 691	932	3 375	4 273	10 800	7 187	4 488	3 138	1 543	557
Fehlverhalten der Fahrzeugführer je 1 000 Beteiligte	636	651	749	683	615	597	577	621	674	790
Verkehrstüchtigkeit	17	3	14	18	19	20	18	15	9	14
dar. Alkoholeinfluß	12	2	9	11	14	17	12	10	3	-
Falsche Straßenbenutzung	46	164	37	41	28	30	32	59	73	81
Nicht angepaßte Geschwindigkeit	103	74	175	151	117	88	74	66	54	47
Abstand	70	33	93	88	82	66	62	53	60	39
Überholen	14	13	18	17	13	14	11	14	17	16
Vorbeifahren	3	4	2	3	3	2	3	3	-	2
Nebeneinanderfahren	5	2	6	4	7	5	4	4	5	5
Vorfahrt, Vorrang	115	89	128	107	99	113	116	131	180	219
dar.: Nichtbeachten der die Vorfahrt regelnden Verkehrszeichen	84	48	98	79	74	86	83	92	122	167
Nichtbeachten der Verkehrsrege- lung durch Polizeibeamte oder Lichtzeichen	16	14	12	18	12	14	16	18	35	23
Abbiegen, Wenden, Rückwärtsfahren, Ein- und Anfahren	126	97	117	110	120	125	131	141	134	183
Falsches Verhalten gegenüber Fußgängern dar. an Fußgängerüberwegen u. -furten	35	10	24	32	35	41	40	40	34	57
Ruhender Verkehr, Verkehrssicherung ...	8	3	4	6	8	9	12	9	5	7
Nichtbeachten der Beleuchtungsvor- schriften	1	10	1	1	-	1	1	-	-	-
Ladung, Besetzung	1	3	1	-	-	1	-	1	1	2
Andere Fehler beim Fahrzeugführer	93	146	130	104	85	82	72	87	102	117

1) Einschl. ohne Angabe des Alters.

2) Fahrzeugführer ohne Angabe des Geschlechts wurden nicht ausgewertet.

7. Ursachen von Straßenverkehrsunfällen 1996

Noch: 7.4 Fehlverhalten der Fahrzeugführer je 1 000 Beteiligte nach Altersgruppen bei Unfällen mit Personenschaden
7.4.2 Nach Art der Verkehrsbeteiligung und Ortslage

Ursache	Ins- gesamt 1)	Darunter im Alter von ... bis unter ... Jahren								
		15 - 18	18 - 21	21 - 25	25 - 35	35 - 45	45 - 55	55 - 65	65 - 75	75 und mehr
Innerhalb von Ortschaften										
Insgesamt										
Beteiligte Fahrzeugführer	93 499	3 093	7 899	9 405	24 276	15 766	10 567	8 742	3 962	1 387
Fehlverhalten der Fahrzeug- führer insgesamt	669	697	795	724	655	636	626	658	708	835
darunter:										
Verkehrstüchtigkeit	35	17	40	42	43	43	34	35	28	22
dar. Alkoholeinfluß	31	15	35	37	38	40	30	30	17	6
Falsche Straßenbenutzung	50	143	43	44	35	31	32	48	50	74
Nicht angepaßte Geschwindig- keit	81	91	156	123	94	72	57	50	51	43
Abstand	72	42	103	98	83	75	69	62	55	50
Überholen	16	30	16	17	14	13	11	11	14	13
Vorfahrt, Vorrang	106	83	114	107	97	103	106	117	156	217
Fehler beim Abbiegen	67	50	81	69	63	63	71	76	96	112
Fehler beim Ein- und Anfahren	47	43	37	33	40	43	47	49	55	58
Falsches Verhalten gegenüber Fußgängern	53	27	46	49	49	55	60	70	62	68
Andere Fehler beim Fahrzeug- führer	93	147	113	91	84	85	84	87	96	128
dar. Motorräder										
Beteiligte Fahrzeugführer	5 275	855	485	551	1 775	1 018	338	170	33	8
Fehlverhalten der Fahrzeug- führer insgesamt	496	560	540	559	475	441	420	476	455	1 000
darunter:										
Verkehrstüchtigkeit	25	9	33	20	33	27	24	12	-	-
dar. Alkoholeinfluß	23	7	31	20	31	24	24	12	-	-
Falsche Straßenbenutzung	23	34	37	27	19	13	12	24	-	-
Nicht angepaßte Geschwindig- keit	137	136	153	165	153	112	104	100	121	125
Abstand	56	80	70	74	43	47	36	65	61	125
Überholen	52	55	47	64	52	56	27	29	-	125
Vorfahrt, Vorrang	30	53	31	29	24	19	36	24	61	125
Fehler beim Abbiegen	21	34	12	29	15	20	15	29	61	-
Fehler beim Ein- und Anfahren	9	12	6	5	10	10	9	6	-	-
Falsches Verhalten gegenüber Fußgängern	15	16	25	18	13	10	18	12	-	-
Andere Fehler beim Fahrzeug- führer	115	119	120	120	104	117	136	118	152	500
dar. Personenkraftwagen										
Beteiligte Fahrzeugführer	64 439	82	6 262	7 364	17 772	11 480	7 909	6 313	2 825	959
Fehlverhalten der Fahrzeug- führer insgesamt	675	1 159	819	733	668	647	635	673	768	905
darunter:										
Verkehrstüchtigkeit	32	146	38	41	37	33	25	24	24	24
dar. Alkoholeinfluß	27	146	33	35	33	31	21	18	11	6
Falsche Straßenbenutzung	16	12	17	19	17	14	12	14	12	24
Nicht angepaßte Geschwindig- keit	89	427	170	134	97	73	57	55	60	50
Abstand	85	85	115	107	92	83	76	71	72	68
Überholen	12	12	13	12	9	8	9	11	13	14
Vorfahrt, Vorrang	121	61	126	118	112	123	120	138	181	239
Fehler beim Abbiegen	80	61	95	77	73	73	83	90	119	140
Fehler beim Ein- und Anfahren	47	12	38	36	47	50	53	55	65	57
Falsches Verhalten gegenüber Fußgängern	63	-	51	54	56	62	70	84	77	94
Andere Fehler beim Fahrzeug- führer	74	220	106	80	68	67	69	70	87	132
dar. Güterkraftfahrzeuge										
Beteiligte Fahrzeugführer	4 128	1	155	366	1 400	893	589	388	53	7
Fehlverhalten der Fahrzeug- führer insgesamt	761	2 000	910	850	806	756	778	778	925	714
darunter:										
Verkehrstüchtigkeit	15	-	13	16	17	17	8	21	-	-
dar. Alkoholeinfluß	10	-	13	14	11	13	5	10	-	-
Falsche Straßenbenutzung	22	-	26	14	23	17	17	28	38	-
Nicht angepaßte Geschwindig- keit	90	1 000	219	109	99	81	87	82	75	-
Abstand	139	-	187	172	161	130	129	142	113	143
Überholen	21	-	19	33	15	19	22	10	57	-
Vorfahrt, Vorrang	101	-	90	107	99	102	122	121	151	429
Fehler beim Abbiegen	78	-	45	87	82	83	97	77	75	-
Fehler beim Ein- und Anfahren	37	-	58	25	39	40	42	31	94	-
Falsches Verhalten gegenüber Fußgängern	52	-	19	55	56	49	48	70	57	-
Andere Fehler beim Fahrzeug- führer	98	1 000	135	115	99	99	100	95	151	143

1) Einschl. ohne Angabe des Alters.

Noch: 7.4 Fehlverhalten der Fahrzeugführer je 1 000 Beteiligte nach Altersgruppen bei Unfällen mit Personenschaden
 Noch: 7.4.3 Nach Art der Verkehrsbeteiligung und Ortslage

Ursache	Ins- gesamt 1)	Darunter im Alter von ... bis unter ... Jahren								
		15 - 18	18 - 21	21 - 25	25 - 35	35 - 45	45 - 55	55 - 65	65 - 75	75 und mehr
Außerhalb von Ortschaften, einschließlich Autobahn										
Insgesamt										
Beteiligte Fahrzeugführer	41 893	578	4 083	5 024	12 346	7 744	4 844	3 708	1 575	568
Fehlverhalten der Fahrzeug- führer insgesamt	753	775	960	873	743	659	616	665	765	949
darunter:										
Verkehrstüchtigkeit	53	55	59	62	61	52	43	43	40	33
dar. Alkoholeinfluß	42	54	46	45	51	46	34	33	20	12
Falsche Straßenbenutzung	28	85	33	22	22	20	20	27	22	32
Nicht angepaßte Geschwindig- keit	236	173	404	338	259	194	163	146	129	151
Abstand	92	36	95	107	96	89	83	98	99	97
Überholen	44	16	49	46	40	37	31	25	35	35
Vorfahrt, Vorrang	80	92	80	68	57	71	77	111	189	299
Fehler beim Abbiegen	43	83	41	34	34	41	44	57	85	102
Fehler beim Ein- und Anfahren	9	14	5	6	6	7	9	15	13	33
Falsches Verhalten gegenüber Fußgängern	5	17	3	3	4	3	8	7	8	5
Andere Fehler beim Fahrzeug- führer	140	168	175	167	143	123	114	113	123	148
dar. Motorräder										
Beteiligte Fahrzeugführer	2 526	179	198	313	1 044	537	137	77	19	5
Fehlverhalten der Fahrzeug- führer insgesamt	795	743	874	930	797	726	737	714	737	600
darunter:										
Verkehrstüchtigkeit	31	28	20	26	33	39	15	26	158	-
dar. Alkoholeinfluß	29	28	20	26	28	37	15	26	105	-
Falsche Straßenbenutzung	26	50	56	29	14	32	7	13	-	-
Nicht angepaßte Geschwindig- keit	368	302	404	466	383	328	343	247	158	200
Abstand	74	78	101	77	75	69	58	65	-	-
Überholen	68	22	40	70	84	60	80	52	-	200
Vorfahrt, Vorrang	20	28	30	35	13	11	29	26	53	-
Fehler beim Abbiegen	13	39	20	10	11	7	29	-	-	-
Fehler beim Ein- und Anfahren	2	-	-	-	1	4	-	26	-	-
Falsches Verhalten gegenüber Fußgängern	4	11	-	-	4	2	7	26	-	-
Andere Fehler beim Fahrzeug- führer	179	156	192	204	175	166	161	221	316	200
dar. Personenkraftwagen										
Beteiligte Fahrzeugführer	32 343	34	3 635	4 272	9 463	5 861	3 752	2 875	1 297	467
Fehlverhalten der Fahrzeug- führer insgesamt	754	1 412	976	871	737	648	597	665	781	959
darunter:										
Verkehrstüchtigkeit	55	324	63	65	65	53	43	34	36	30
dar. Alkoholeinfluß	44	294	48	48	55	46	34	25	14	9
Falsche Straßenbenutzung	22	29	28	19	19	13	16	23	19	28
Nicht angepaßte Geschwindig- keit	248	676	420	340	260	194	163	159	143	180
Abstand	96	29	94	107	96	89	84	105	116	113
Überholen	44	-	51	47	38	36	30	25	41	41
Vorfahrt, Vorrang	84	-	83	67	63	81	80	121	190	283
Fehler beim Abbiegen	44	-	41	37	35	47	45	60	86	103
Fehler beim Ein- und Anfahren	7	-	5	6	6	5	9	10	10	21
Falsches Verhalten gegenüber Fußgängern	5	-	4	3	4	3	9	7	8	6
Andere Fehler beim Fahrzeug- führer	132	324	174	164	135	110	101	105	108	148
dar. Güterkraftfahrzeuge										
Beteiligte Fahrzeugführer	3 728	2	87	300	1 284	903	609	366	50	3
Fehlverhalten der Fahrzeug- führer insgesamt	747	1 500	1 080	930	777	672	683	653	680	1 667
darunter:										
Verkehrstüchtigkeit	27	-	11	43	33	21	23	27	-	-
dar. Alkoholeinfluß	10	-	-	3	13	11	10	11	-	-
Falsche Straßenbenutzung	24	-	34	27	21	27	15	11	-	333
Nicht angepaßte Geschwindig- keit	194	-	368	283	220	169	174	126	200	333
Abstand	137	500	230	187	148	124	115	131	100	333
Überholen	42	-	46	37	34	40	33	30	20	-
Vorfahrt, Vorrang	58	-	46	87	48	50	69	74	80	333
Fehler beim Abbiegen	32	-	69	33	33	27	33	41	40	-
Fehler beim Ein- und Anfahren	9	-	23	-	8	12	7	22	-	-
Falsches Verhalten gegenüber Fußgängern	3	-	-	-	8	1	2	-	-	-
Andere Fehler beim Fahrzeug- führer	155	1 000	207	187	162	144	149	112	160	333

1) Einschl. ohne Angabe des Alters.

Noch: 7.4 Fehlverhalten der Fahrzeugführer je 1 000 Beteiligte nach Altersgruppen bei Unfällen mit Personenschaden
 Noch: 7.4.3 Nach Art der Verkehrsbeteiligung und Ortslage

Ursache	Ins- gesamt 1)	Darunter im Alter von ... bis unter ... Jahren								
		15 - 18	18 - 21	21 - 25	25 - 35	35 - 45	45 - 55	55 - 65	65 - 75	75 und mehr

Innerhalb und außerhalb von Ortschaften										
Insgesamt										
Beteiligte Fahrzeugführer	135 392	3 671	11 982	14 429	36 622	23 510	15 411	12 450	5 537	1 955
Fehlverhalten der Fahrzeugführer insgesamt	695	709	851	776	685	643	623	660	725	868
darunter:										
Verkehrstüchtigkeit	41	23	47	49	49	46	37	37	31	26
dar. Alkoholeinfluß	34	21	39	40	42	42	31	31	18	8
Falsche Straßenbenutzung	43	134	40	37	31	27	28	42	42	62
Nicht angepaßte Geschwindigkeit	129	104	241	198	150	112	90	79	73	75
Abstand	78	41	100	101	88	80	74	73	68	63
Überholen	24	28	27	27	23	21	18	15	20	19
Vorfahrt, Vorrang	98	84	103	93	83	93	97	115	165	241
Fehler beim Abbiegen	60	55	68	57	53	56	63	71	93	109
Fehler beim Ein- und Anfahren	35	38	26	24	28	31	35	38	43	51
Falsches Verhalten gegenüber Fußgängern	38	25	32	33	34	38	43	51	47	50
Andere Fehler beim Fahrzeugführer	108	150	134	118	104	98	93	96	104	134
dar. Motorräder										
Beteiligte Fahrzeugführer	7 801	1 034	683	864	2 819	1 555	475	247	52	13
Fehlverhalten der Fahrzeugführer insgesamt	593	592	637	693	595	540	512	551	558	846
darunter:										
Verkehrstüchtigkeit	27	13	29	22	33	31	21	16	58	-
dar. Alkoholeinfluß	25	11	28	22	30	28	21	16	38	-
Falsche Straßenbenutzung	24	37	42	28	17	19	11	20	-	-
Nicht angepaßte Geschwindigkeit	212	164	225	274	238	186	173	146	135	154
Abstand	62	79	79	75	55	55	42	65	38	77
Überholen	57	49	45	66	64	57	42	36	-	154
Vorfahrt, Vorrang	27	48	31	31	20	16	34	24	58	77
Fehler beim Abbiegen	18	35	15	22	13	15	19	20	38	-
Fehler beim Ein- und Anfahren	7	10	4	3	6	8	6	12	-	-
Falsches Verhalten gegenüber Fußgängern	12	15	18	12	10	7	15	16	-	-
Andere Fehler beim Fahrzeugführer	136	126	141	150	130	134	143	150	212	385
dar. Personenkraftwagen										
Beteiligte Fahrzeugführer	96 782	116	9 897	11 636	27 235	17 341	11 661	9 188	4 122	1 426
Fehlverhalten der Fahrzeugführer insgesamt	702	1 233	877	784	692	647	623	670	772	923
darunter:										
Verkehrstüchtigkeit	39	198	47	50	47	40	31	27	28	26
dar. Alkoholeinfluß	32	190	38	40	40	36	25	21	12	7
Falsche Straßenbenutzung	18	17	21	19	18	13	13	17	14	25
Nicht angepaßte Geschwindigkeit	142	500	262	210	154	114	91	87	85	93
Abstand	89	69	108	107	93	85	79	82	86	83
Überholen	22	9	27	25	19	18	16	16	22	22
Vorfahrt, Vorrang	109	43	110	99	95	109	108	133	184	253
Fehler beim Abbiegen	68	43	75	62	60	64	71	81	109	128
Fehler beim Ein- und Anfahren	33	9	26	25	32	35	39	41	48	46
Falsches Verhalten gegenüber Fußgängern	44	-	34	36	38	42	50	60	56	65
Andere Fehler beim Fahrzeugführer	94	250	131	111	91	82	79	81	94	137
dar. Güterkraftfahrzeuge										
Beteiligte Fahrzeugführer	7 856	3	242	666	2 684	1 796	1 198	754	103	10
Fehlverhalten der Fahrzeugführer insgesamt	754	1 667	971	886	792	714	730	718	806	1 000
darunter:										
Verkehrstüchtigkeit	20	-	12	29	25	19	16	24	-	-
dar. Alkoholeinfluß	10	-	8	9	12	12	8	11	-	-
Falsche Straßenbenutzung	23	-	29	20	22	22	16	20	19	100
Nicht angepaßte Geschwindigkeit	140	333	273	188	157	125	131	103	136	100
Abstand	138	333	202	179	155	127	122	137	107	200
Überholen	31	-	29	35	24	30	28	20	39	-
Vorfahrt, Vorrang	81	-	74	98	75	76	95	98	117	400
Fehler beim Abbiegen	56	-	54	63	58	55	64	60	58	-
Fehler beim Ein- und Anfahren	24	-	45	14	24	26	24	27	49	-
Falsches Verhalten gegenüber Fußgängern	29	-	12	30	33	25	24	36	29	-
Andere Fehler beim Fahrzeugführer	125	1 000	161	147	129	121	125	103	155	200

1) Einschl. ohne Angabe des Alters.

7.5 Technische Mängel der Fahrzeuge nach der Fahrzeugart

Ursache Ortslage	Ins- gesamt 1)	Kraft- fahr- zeug- führer ins- gesamt	Darunter						Fahrräder	
			Mofas, Mopeds	Motor- rädern	Per- sonen- kraft- wagen	Kraft- omni- bussen, Obussen	Güter- kraft- fahr- zeugen	Land- wirtsch. Zugma- schinen	ins- gesamt	dar. von Kindern v. 6 - 14 Jahren

bei Unfällen mit Getöteten

Technische Mängel, Wartungsmängel	9	9	1	-	5	-	2	-	-	-
innerorts	2	2	-	-	1	-	1	-	-	-
außerorts	7	7	1	-	4	-	1	-	-	-
Beleuchtung	1	1	1	-	-	-	-	-	-	-
innerorts	-	-	-	-	-	-	-	-	-	-
außerorts	1	1	1	-	-	-	-	-	-	-
Bereifung	3	3	-	-	2	-	-	-	-	-
innerorts	-	-	-	-	-	-	-	-	-	-
außerorts	3	3	-	-	2	-	-	-	-	-
Bremsen	2	2	-	-	2	-	-	-	-	-
innerorts	1	1	-	-	1	-	-	-	-	-
außerorts	1	1	-	-	1	-	-	-	-	-
Lenkung	1	1	-	-	1	-	-	-	-	-
innerorts	-	-	-	-	-	-	-	-	-	-
außerorts	1	1	-	-	1	-	-	-	-	-
Zugvorrichtung	1	1	-	-	-	-	1	-	-	-
innerorts	1	1	-	-	-	-	1	-	-	-
außerorts	-	-	-	-	-	-	-	-	-	-
Andere Mängel	1	1	-	-	-	-	1	-	-	-
innerorts	-	-	-	-	-	-	-	-	-	-
außerorts	1	1	-	-	-	-	1	-	-	-

bei Unfällen mit Personenschaden

Technische Mängel, Wartungsmängel	1 031	701	64	65	406	6	127	12	325	90
innerorts	559	276	44	31	142	5	41	2	281	86
außerorts	472	425	20	34	264	1	86	10	44	4
Beleuchtung	254	69	21	10	24	-	4	7	184	29
innerorts	180	30	8	6	15	-	-	-	149	27
außerorts	74	39	13	4	9	-	4	7	35	2
Bereifung	279	276	4	17	208	1	38	-	3	-
innerorts	55	54	3	7	37	1	5	-	1	-
außerorts	224	222	1	10	171	-	33	-	2	-
Bremsen	240	149	21	11	65	2	45	1	91	48
innerorts	185	96	17	8	41	2	23	1	89	48
außerorts	55	53	4	3	24	-	22	-	2	-
Lenkung	47	43	1	3	34	-	5	-	4	1
innerorts	23	19	1	1	15	-	2	-	4	1
außerorts	24	24	-	2	19	-	3	-	-	-
Zugvorrichtung	14	14	-	-	3	2	9	-	-	-
innerorts	7	7	-	-	1	1	5	-	-	-
außerorts	7	7	-	-	2	1	4	-	-	-
Andere Mängel	197	150	17	24	72	1	26	4	43	12
innerorts	109	70	15	9	33	1	6	1	38	10
außerorts	88	80	2	15	39	-	20	3	5	2

bei schwerwiegenden Unfällen mit Sachschaden (i.e.S.)

Technische Mängel, Wartungsmängel	291	287	2	2	219	-	57	5	-	-
innerorts	124	124	2	1	90	-	30	1	-	-
außerorts	167	163	-	1	129	-	27	4	-	-
Beleuchtung	15	15	1	1	11	-	1	1	-	-
innerorts	7	7	1	-	5	-	1	-	-	-
außerorts	8	8	-	1	6	-	-	1	-	-
Bereifung	145	144	-	-	125	-	17	-	-	-
innerorts	38	38	-	-	34	-	4	-	-	-
außerorts	107	106	-	-	91	-	13	-	-	-
Bremsen	36	36	-	-	24	-	11	1	-	-
innerorts	24	24	-	-	16	-	8	-	-	-
außerorts	12	12	-	-	8	-	3	1	-	-
Lenkung	23	23	-	-	19	-	4	-	-	-
innerorts	16	16	-	-	14	-	2	-	-	-
außerorts	7	7	-	-	5	-	2	-	-	-
Zugvorrichtung	12	12	-	-	5	-	5	2	-	-
innerorts	8	8	-	-	4	-	3	1	-	-
außerorts	4	4	-	-	1	-	2	1	-	-
Andere Mängel	60	57	1	1	35	-	19	1	-	-
innerorts	31	31	1	1	17	-	12	-	-	-
außerorts	29	26	-	-	18	-	7	1	-	-

1) Einschl. Straßenbahnen, Eisenbahnen, bespannte Fuhrwerke sowie sonstige und unbekannte Fahrzeuge.

7.6 Fehlverhalten der Fußgänger nach Altersklassen

Ursache Ortslage	Bei Unfällen						
	mit Getöteten			mit Personenschaden			Schwerw. Unfälle mit Sach- schaden (i.e.S.)
	insgesamt	dar. im Alter von ... Jahren 6 - 14	65 u.m.	insgesamt	dar. im Alter von ... Jahren 6 - 14	65 u.m.	
Fehlverhalten der Fußgänger insgesamt	246	25	98	7 431	2 619	789	50
innerorts	160	18	77	6 939	2 544	730	39
außerorts	86	7	21	492	75	59	11
Verkehrstüchtigkeit	48	-	14	607	4	54	9
innerorts	27	-	10	500	3	48	7
außerorts	21	-	4	107	1	6	2
Alkoholeinfluß	47	-	14	571	1	47	9
innerorts	26	-	10	466	1	41	7
außerorts	21	-	4	105	-	6	2
Einfluß anderer berauschender Mittel (z.B. Drogen, Rauschgift)	1	-	-	15	1	-	-
innerorts	1	-	-	14	1	-	-
außerorts	-	-	-	1	-	-	-
Übermüdung	-	-	-	-	-	-	-
innerorts	-	-	-	-	-	-	-
außerorts	-	-	-	-	-	-	-
Sonstige körperliche oder geistige Mängel	-	-	-	21	2	7	-
innerorts	-	-	-	20	1	7	-
außerorts	-	-	-	1	1	-	-
Falsches Verhalten der Fußgänger	198	25	84	6 824	2 615	735	41
innerorts	133	18	67	6 439	2 541	682	32
außerorts	65	7	17	385	74	53	9
Falsches Verhalten beim Überschreiten der Fahrbahn	172	22	77	6 184	2 423	689	30
innerorts	123	15	62	5 895	2 356	641	27
außerorts	49	7	15	289	67	48	3
an Stellen, an denen der Fußgängerverkehr durch Polizeibeamte oder Lichtzeichen geregelt war	13	2	7	608	199	85	5
innerorts	11	1	7	595	197	84	5
außerorts	2	1	-	13	2	1	-
auf Fußgängerüberwegen ohne Verkehrsregelung durch Polizeibeamte oder Lichtzeichen	-	-	-	21	7	4	-
innerorts	-	-	-	21	7	4	-
außerorts	-	-	-	-	-	-	-
in der Nähe von Kreuzungen oder Einmündungen, Lichtzeichenanlagen oder Fußgängerüberwegen bei dichtem Verkehr	9	1	2	553	177	91	5
innerorts	9	1	2	540	172	87	5
außerorts	-	-	-	13	5	4	-
an anderen Stellen:							
durch plötzliches Hervortreten hinter Sichthindernissen	13	5	2	1 419	742	59	4
innerorts	11	4	2	1 393	732	58	4
außerorts	2	1	-	26	10	1	-
ohne auf den Fahrzeugverkehr zu achten	108	13	56	3 168	1 198	396	11
innerorts	75	8	44	2 978	1 150	363	10
außerorts	33	5	12	190	48	33	1
durch sonstiges falsches Verhalten	29	1	10	415	100	54	5
innerorts	17	1	7	368	98	45	3
außerorts	12	-	3	47	2	9	2
Nichtbenutzen des Gehweges	2	-	-	81	16	7	3
innerorts	1	-	-	72	16	7	-
außerorts	1	-	-	9	-	-	3
Nichtbenutzen der vorgeschriebenen Straßenseite	1	-	-	27	1	1	1
innerorts	-	-	-	7	1	-	-
außerorts	1	-	-	20	-	1	1
Spielen auf oder neben der Fahrbahn	1	1	-	114	84	2	-
innerorts	1	1	-	112	82	2	-
außerorts	-	-	-	2	2	-	-
Andere Fehler der Fußgänger	22	2	7	418	91	36	7
innerorts	8	2	5	353	86	32	6
außerorts	14	-	2	65	5	4	2

7.7 Allgemeine Unfallursachen nach Straßenkategorien

Ursache	Ins- gesamt	Davon		Auto- bahnen	Davon auf					
		inner- orts	außer- orts		Bundesstraßen		Landes- u. Kreisstr		anderen Straßen	
					zusammen	dar. außer- orts	zusammen	dar. außer- orts	zusammen	dar. außer- orts

bei Unfällen mit Getöteten

Straßenverhältnisse als Unfallursachen

Straßenverhältnisse	118	25	93	15	38	32	54	43	11	3
Glätte oder Schlüpfrigkeit der Fahrbahn	113	25	88	13	37	31	52	41	11	3
Verunreinigung durch ausgeflossenes Öl	-	-	-	-	-	-	-	-	-	-
Andere Verunreinigungen durch Straßenbenutzer	-	-	-	-	-	-	-	-	-	-
Schnee, Eis	59	9	50	4	20	18	28	25	7	3
Regen	51	16	35	9	16	12	22	14	4	-
Andere Einflüsse (u.a. Laub, angeschwemmter Lehm)	3	-	3	-	1	1	2	2	-	-
Zustand der Straße	4	-	4	1	1	1	2	2	-	-
Spurrillen, im Zusammenhang mit Regen, Schnee oder Eis	2	-	2	1	1	1	-	-	-	-
Anderer Zustand der Straße	2	-	2	-	-	-	2	2	-	-
Nicht ordnungsgemäßer Zustand der Verkehrszeichen oder -einrichtungen	1	-	1	1	-	-	-	-	-	-
Mangelhafte Beleuchtung der Straße	-	-	-	-	-	-	-	-	-	-
Mangelhafte Sicherung von Bahnübergängen	-	-	-	-	-	-	-	-	-	-

Witterungseinflüsse als Unfallursachen

Witterungseinflüsse	19	5	14	5	5	3	6	4	3	2
Sichtbehinderung durch:										
Nebel	4	2	2	1	1	-	2	1	-	-
starken Regen, Hagel, Schneegestöber usw.	5	-	5	3	1	1	1	1	-	-
blendende Sonne	7	3	4	1	2	1	2	1	2	1
Seitenwind	2	-	2	-	1	1	1	1	-	-
Unwetter oder sonstige Witterungseinflüsse	1	-	1	-	-	-	-	-	1	1

Hindernisse und sonstige Unfallursachen

Hindernisse und sonstige Unfallursachen ..	12	3	9	4	2	2	5	3	1	-
Hindernisse	5	-	5	3	-	-	2	2	-	-
Nicht oder unzureichend gesicherte Arbeitsstelle auf der Fahrbahn	-	-	-	-	-	-	-	-	-	-
Wild auf der Fahrbahn	4	-	4	3	-	-	1	1	-	-
Anderes Tier auf der Fahrbahn	-	-	-	-	-	-	-	-	-	-
Sonstiges Hindernis auf der Fahrbahn	1	-	1	-	-	-	1	1	-	-
Sonstige Ursachen allgemeiner Art	7	3	4	1	2	2	3	1	1	-

Unfallursachen von anderen Personen soweit nicht Fahrzeugführer oder Fußgänger sowie Unfallursachen insgesamt

Unfallursachen der Handwagen-, Tierführer und anderen zu Fuß gehenden Personen ..	-	-	-	-	-	-	-	-	-	-
Unfallursachen insgesamt ...	1 879	630	1 249	259	443	310	914	624	263	56

Noch: 7.7 Allgemeine Unfallursachen nach Straßenkategorien

Ursache	Ins- gesamt	Davon		Auto- bahnen	Davon auf					
		inner- orts	außer- orts		Bundesstraßen		Landes- u. Kreisstr		anderen Straßen	
					zusammen	dar. außer- orts	zusammen	dar. außer- orts	zusammen	dar. außer- orts

bei Unfällen mit Personenschaden

Straßenverhältnisse als Unfallursachen

Straßenverhältnisse	7 411	3 984	3 427	1 051	1 449	713	2 999	1 417	1 912	246
Glätte oder Schlüpfrigkeit der Fahrbahn	7 236	3 926	3 310	991	1 427	695	2 944	1 382	1 874	242
Verunreinigung durch ausgeflossenes Öl	136	90	46	7	36	15	61	23	32	1
Andere Verunreinigungen durch Straßenbenutzer	30	12	18	2	8	4	14	9	6	3
Schnee, Eis	2 819	1 154	1 665	251	521	384	1 297	858	750	172
Regen	4 109	2 602	1 507	715	842	282	1 507	454	1 045	56
Andere Einflüsse (u.a. Laub, angeschwemmter Lehm)	142	68	74	16	20	10	65	38	41	10
Zustand der Straße	155	49	106	56	17	14	48	33	34	3
Spurrillen, im Zusammenhang mit Regen, Schnee oder Eis	28	9	19	5	7	6	9	7	7	1
Anderer Zustand der Straße	127	40	87	51	10	8	39	26	27	2
Nicht ordnungsgemäßer Zustand der Verkehrszeichen oder -einrichtungen	13	6	7	2	4	3	5	1	2	1
Mangelhafte Beleuchtung der Straße	7	3	4	2	1	1	2	1	2	-
Mangelhafte Sicherung von Bahnübergängen	-	-	-	-	-	-	-	-	-	-

Witterungseinflüsse als Unfallursachen

Witterungseinflüsse	625	346	279	76	123	57	266	134	160	12
Sichtbehinderung durch:										
Nebel	114	33	81	22	16	9	59	47	17	3
starken Regen, Hagel, Schneegestöber usw.	210	118	92	27	41	21	84	42	58	2
blendende Sonne	261	181	80	19	60	23	105	33	77	5
Seitenwind	28	9	19	6	4	3	15	10	3	-
Unwetter oder sonstige Witterungseinflüsse	12	5	7	2	2	1	3	2	5	2

Hindernisse und sonstige Unfallursachen

Hindernisse und sonstige Unfallursachen ..	787	278	509	83	115	88	357	276	232	62
Hindernisse	627	200	427	70	85	65	292	238	180	54
Nicht oder unzureichend gesicherte Arbeitsstelle auf der Fahrbahn	37	29	8	2	6	2	10	2	19	2
Wild auf der Fahrbahn	253	13	240	25	33	31	160	157	35	27
Anderes Tier auf der Fahrbahn	257	121	136	21	39	28	99	65	98	22
Sonstiges Hindernis auf der Fahrbahn	80	37	43	22	7	4	23	14	28	3
Sonstige Ursachen allgemeiner Art	160	78	82	13	30	23	65	38	52	8

Unfallursachen von anderen Personen soweit nicht Fahrzeugführer oder Fußgänger sowie Unfallursachen insgesamt

Unfallursachen der Handwagen-, Tierführer und anderen zu Fuß gehenden Personen ..	83	57	26	3	5	3	28	14	47	6
Unfallursachen insgesamt ...	111 463	74 715	36 748	10 596	20 721	7 433	42 551	15 908	37 595	2 811

Noch: 7.7 Allgemeine Unfallursachen nach Straßenkategorien

Ursache	Ins- gesamt	Davon		Davon auf						
		inner- orts	außer- orts	Auto- bahnen	Bundesstraßen		Landes- u. Kreisstr.		anderen Straßen	
					zusammen	dar. außer- orts	zusammen	dar. außer- orts	zusammen	dar. außer- orts

bei schwerwiegenden Unfällen mit Sachschaden (i.e.S.)

Straßenverhältnisse als Unfallursachen

Straßenverhältnisse	3 450	1 164	2 286	1 493	429	254	879	455	649	84
Glätte oder Schlüpfrigkeit der Fahrbahn	3 384	1 152	2 232	1 449	424	251	871	449	640	83
Verunreinigung durch ausgeflossenes Öl	27	11	16	4	7	3	14	9	2	-
Andere Verunreinigungen durch Straßenbenutzer	6	2	4	-	1	-	3	3	2	1
Schnee, Eis	1 495	439	1 056	596	203	143	398	259	298	58
Regen	1 826	690	1 136	839	210	104	449	172	328	21
Andere Einflüsse (u.a. Laub, angeschwemmter Lehm)	30	10	20	10	3	1	7	6	10	3
Zustand der Straße	64	10	54	44	5	3	7	6	8	1
Spurrillen, im Zusammenhang mit Regen, Schnee oder Eis	9	1	8	4	2	2	3	2	-	-
Anderer Zustand der Straße	55	9	46	40	3	1	4	4	8	1
Nicht ordnungsgemäßer Zustand der Verkehrszeichen oder -einrichtungen	2	2	-	-	-	-	1	-	1	-
Mangelhafte Beleuchtung der Straße	-	-	-	-	-	-	-	-	-	-
Mangelhafte Sicherung von Bahnübergängen	-	-	-	-	-	-	-	-	-	-

Witterungseinflüsse als Unfallursachen

Witterungseinflüsse	201	81	120	47	41	29	67	35	46	9
Sichtbehinderung durch:										
Nebel	44	12	32	12	10	7	13	11	9	2
starken Regen, Hagel, Schneegestöber usw.	73	27	46	26	10	8	21	9	16	3
blendende Sonne	72	42	30	1	17	10	33	15	21	4
Seitenwind	11	-	11	8	3	3	-	-	-	-
Unwetter oder sonstige Witterungseinflüsse	1	-	1	-	1	1	-	-	-	-

Hindernisse und sonstige Unfallursachen

Hindernisse und sonstige Unfallursachen ..	145	43	102	31	17	15	64	46	33	10
Hindernisse	117	27	90	29	13	12	54	42	21	7
Nicht oder unzureichend gesicherte Arbeitsstelle auf der Fahrbahn	4	3	1	-	-	-	-	-	4	1
Wild auf der Fahrbahn	42	2	40	5	5	5	24	24	8	6
Anderes Tier auf der Fahrbahn	33	13	20	4	4	4	19	12	6	-
Sonstiges Hindernis auf der Fahrbahn	38	9	29	20	4	3	11	6	3	-
Sonstige Ursachen allgemeiner Art	28	16	12	2	4	3	10	4	12	3

Unfallursachen von anderen Personen soweit nicht Fahrzeugführer oder Fußgänger sowie Unfallursachen insgesamt

Unfallursachen der Handwagen-, Tierführer und anderen zu Fuß gehenden Personen ..	3	2	1	-	-	-	3	1	-	-
Unfallursachen insgesamt ...	32 863	16 545	16 318	7 905	5 373	2 520	10 995	4 975	8 590	918

7.8 Straßenverkehrsunfälle und Verunglückte nach Unfallursachen *)

Ursache Ortslage	Unfälle mit Personen- schaden	Verunglückte				Schwerw. Unf. mit Sach- schaden 1)
		insgesamt	Getötete	Schwer- verletzte	Leicht- verletzte	
Fehlverhalten der Fahrzeugführer						
Alkoholeinfluß	4 606	6 046	129	2 026	3 891	2 601
innerorts	2 860	3 540	31	1 041	2 468	1 498
außerorts	1 746	2 506	98	985	1 423	1 103
Einfluß anderer berauschender Mittel (z.B. Drogen, Rauschgift)	162	241	3	84	154	68
innerorts	109	141	1	35	105	39
außerorts	53	100	2	49	49	29
Übermüdung	273	448	16	168	264	227
innerorts	49	73	-	16	57	29
außerorts	224	375	16	152	207	198
Sonstige körperliche oder geistige Mängel	413	533	16	253	264	79
innerorts	249	324	9	144	171	47
außerorts	164	209	7	109	93	32
Benutzung der falschen Fahrbahn (auch Richtungsfahrbahn) oder verbotswidrige Benutzung anderer Straßenteile	3 650	4 111	36	851	3 224	226
innerorts	3 350	3 686	20	708	2 958	166
außerorts	300	425	16	143	266	60
Verstoß gegen das Rechtsfahrgebot	2 011	2 857	64	793	2 000	616
innerorts	1 210	1 540	12	339	1 189	318
außerorts	801	1 317	52	454	811	298
Nicht angepaßte Geschwindigkeit mit gleichzeitigem Überschreiten der zulässigen Höchstgeschwindig- keit	1 366	2 086	87	742	1 257	648
innerorts	835	1 220	36	408	776	363
außerorts	531	866	51	334	481	285
Nicht angepaßte Geschwindigkeit in anderen Fällen	15 722	22 438	452	6 388	15 598	5 966
innerorts	6 663	8 643	73	1 984	6 586	1 881
außerorts	9 059	13 795	379	4 404	9 012	4 085
Ungenügender Sicherheitsabstand	10 073	14 204	39	1 398	12 767	1 054
innerorts	6 512	8 548	5	541	8 002	362
außerorts	3 561	5 656	34	857	4 765	692
Starkes Bremsen des Vorfahrenden ohne zwingenden Grund	222	295	1	43	251	104
innerorts	114	148	1	13	134	24
außerorts	108	147	-	30	117	80
Unzulässiges Rechtsüberholen	183	245	3	57	185	79
innerorts	116	137	1	24	112	19
außerorts	67	108	2	33	73	60
Überholen trotz Gegenverkehrs	453	807	28	293	486	173
innerorts	97	149	1	40	108	42
außerorts	356	658	27	253	378	131
Überholen trotz unklarer Verkehrslage	886	1 215	15	302	898	328
innerorts	518	650	4	123	523	156
außerorts	368	565	11	179	375	172
Überholen trotz unzureichender Sichtverhältnisse	108	164	6	57	101	33
innerorts	31	38	1	5	32	8
außerorts	77	126	5	52	69	25
Überholen ohne Beachtung des nachfolgenden Verkehrs und/oder ohne rechtzeitige und deutliche Ankündigung des Ausscherens	478	676	7	153	516	439
innerorts	32	36	1	7	28	6
außerorts	446	640	6	146	488	433
Fehler beim Wiedereinordnen nach rechts	323	470	5	128	337	127
innerorts	122	153	-	28	125	19
außerorts	201	317	5	100	212	108
Sonstige Fehler beim Überholen (z.B. ohne genügenden Seitenabstand) ..	732	880	17	197	666	124
innerorts	466	511	2	71	438	41
außerorts	266	369	15	126	228	83
Fehler beim Überholtwerden	140	187	4	44	139	43
innerorts	67	89	2	16	71	12
außerorts	73	98	2	28	68	31

*) Die Tabelle enthält Mehrfachzählungen, weil bei einem Unfall bis zu acht Ursachen eingetragen werden.

1) Schwerwiegende Unfälle mit Sachschaden (im engeren Sinne).

7.8 Straßenverkehrsunfälle und Verunglückte nach Unfallursachen *)

Ursache Ortslage	Unfälle mit Personen- schaden	Verunglückte				Schwerw. Unf. mit Sach- schaden 1)
		insgesamt	Getötete	Schwer- verletzte	Leicht- verletzte	
Nichtbeachten des Vorranges entgegenkommender Fahrzeuge beim Vorbeifahren an haltenden Fahrzeugen, Abspernungen oder Hindernissen	285	364	2	46	316	83
innerorts	251	309	1	40	268	77
außerorts	34	55	1	6	48	6
Nichtbeachten des nachfolgenden Verkehrs beim Vorbeifahren an haltenden Fahrzeugen, Abspernungen oder Hindernissen und/oder ohne rechtzeitige und deutliche Ankündigung des Ausscherens	59	65	-	20	45	14
innerorts	46	49	-	13	36	10
außerorts	13	16	-	7	9	4
Nebeneinanderfahren, fehlerhaftes Wechseln des Fahrstreifens beim Nebeneinanderfahren oder Nichtbeachten des Reißverschlußverfahrens	1 095	1 386	7	202	1 177	421
innerorts	720	870	4	107	759	166
außerorts	375	516	3	95	418	255
Nichtbeachten der Regel "rechts vor links"	1 519	1 839	1	329	1 509	766
innerorts	1 375	1 631	1	277	1 353	703
außerorts	144	208	-	52	156	63
Nichtbeachten der die Vorfahrt regelnden Verkehrszeichen	9 170	12 172	111	2 697	9 364	4 595
innerorts	6 499	8 016	23	1 498	6 495	3 178
außerorts	2 671	4 156	88	1 199	2 869	1 417
Nichtbeachten der Vorfahrt des durchgehenden Verkehrs auf Autobahnen oder Kraftfahrstraßen	148	217	1	39	177	131
innerorts	14	16	-	1	15	4
außerorts	134	201	1	38	162	127
Nichtbeachten der Vorfahrt durch Fahrzeuge, die aus Feld- und Waldwegen kommen	63	91	1	27	63	13
innerorts	24	26	-	6	20	1
außerorts	39	65	1	21	43	12
Nichtbeachten der Verkehrsregelung durch Polizeibeamte oder Lichtzeichen	1 997	2 842	30	613	2 199	981
innerorts	1 706	2 353	16	466	1 871	836
außerorts	291	489	14	147	328	145
Nichtbeachten des Vorranges entgegenkommender Fahrzeuge	211	277	-	53	224	88
innerorts	164	205	-	36	169	61
außerorts	47	72	-	17	55	27
Nichtbeachten des Vorranges von Schienenfahrzeugen an Bahnübergängen	37	55	10	18	27	22
innerorts	22	32	4	10	18	18
außerorts	15	23	6	8	9	4
Fehler beim Abbiegen	8 047	10 540	50	2 234	8 256	3 115
innerorts	6 253	7 646	25	1 387	6 234	2 268
außerorts	1 794	2 894	25	847	2 022	847
Fehler beim Wenden oder Rückwärtsfahren	2 741	3 271	21	661	2 589	682
innerorts	2 436	2 822	10	528	2 284	567
außerorts	305	449	11	133	305	115
Fehler beim Einfahren in den fließenden Verkehr (z.B. aus einem Grundstück, von einem anderen Straßenteil oder beim Anfahren vom Fahrbahnrand)	4 721	5 453	17	1 030	4 406	446
innerorts	4 357	4 979	9	887	4 083	373
außerorts	364	474	8	143	323	73
Falsches Verhalten gegenüber Fußgängern						
an Fußgängerüberwegen	264	283	2	80	201	1
innerorts	260	279	2	79	198	1
außerorts	4	4	-	1	3	-
an Fußgängerfurten	724	807	5	224	578	1
innerorts	710	792	5	218	569	-
außerorts	14	15	-	6	9	1
beim Abbiegen	631	682	8	156	518	1
innerorts	618	668	8	150	510	1
außerorts	13	14	-	6	8	-
an Haltestellen (auch haltenden Schulbussen mit eingeschaltetem Warnblinklicht)	364	399	8	142	249	3
innerorts	339	368	6	127	235	1
außerorts	25	31	2	15	14	2
an anderen Stellen	3 212	3 468	68	1 145	2 255	5
innerorts	3 053	3 282	52	1 074	2 156	5
außerorts	159	186	16	71	99	-

*) Die Tabelle enthält Mehrfachzählungen, weil bei einem Unfall bis zu acht Ursachen eingetragen werden.

1) Schwerwiegende Unfälle mit Sachschaden (im engeren Sinne).

Ursache Ortslage	Unfälle mit Personen- schaden	Verunglückte				Schwerw. Unf. mit Sach- schaden 1)
		insgesamt	Getötete	Schwer- verletzte	Leicht- verletzte	
Unzulässiges Halten oder Parken	112	132	-	26	106	12
innerorts	92	100	-	18	82	4
außerorts	20	32	-	8	24	8
Mangelnde Sicherung haltender oder liegengebliebener Fahrzeuge und von Unfallstellen sowie Schulbussen, bei denen Kinder ein- oder aussteigen	103	143	5	53	85	45
innerorts	51	58	2	21	35	13
außerorts	52	85	3	32	50	32
Verkehrswidriges Verhalten beim Ein- oder Aussteigen, Be- oder Ent- laden	736	763	-	116	647	15
innerorts	727	752	-	112	640	12
außerorts	9	11	-	4	7	3
Nichtbeachten der Beleuchtungsvorschriften	175	209	1	55	153	22
innerorts	128	145	-	34	111	16
außerorts	47	64	1	21	42	6
Überladung, Überbesetzung	68	112	3	34	75	31
innerorts	48	73	2	28	43	2
außerorts	20	39	1	6	32	29
Unzureichend gesicherte Ladung oder Fahrzeugzubehöriteile	159	201	2	39	160	147
innerorts	78	89	-	14	75	19
außerorts	81	112	2	25	85	128
Andere Fehler beim Fahrzeugführer	14 151	18 415	324	5 029	13 062	3 598
innerorts	8 455	10 087	75	2 334	7 678	1 528
außerorts	5 686	8 328	249	2 695	5 384	2 070
Technische Mängel, Wartungsmängel						
Beleuchtung	247	290	1	93	196	15
innerorts	178	200	-	57	143	7
außerorts	69	90	1	36	53	8
Bereifung	279	432	3	137	292	144
innerorts	55	75	-	20	55	38
außerorts	224	357	3	117	237	106
Bremsen	240	340	2	74	264	36
innerorts	185	248	1	56	191	24
außerorts	55	92	1	18	73	12
Lenkung	47	61	1	16	44	23
innerorts	23	27	-	5	22	16
außerorts	24	34	1	11	22	7
Zugvorrichtung	14	20	1	2	17	12
innerorts	7	8	1	1	6	8
außerorts	7	12	-	1	11	4
Andere Mängel	197	256	1	90	165	60
innerorts	109	124	-	43	81	31
außerorts	88	132	1	47	84	29
Fehlverhalten der Fußgänger						
Alkoholeinfluß	563	654	47	322	285	7
innerorts	459	538	26	260	252	6
außerorts	104	116	21	62	33	1
Einfluß anderer berauschender Mittel (z.B. Drogen, Rauschgift)	15	20	1	9	10	-
innerorts	14	19	1	9	9	-
außerorts	1	1	-	-	1	-
Übermüdung	-	-	-	-	-	-
innerorts	-	-	-	-	-	-
außerorts	-	-	-	-	-	-
Sonstige körperliche oder geistige Mängel	21	21	-	11	10	-
innerorts	20	20	-	10	10	-
außerorts	1	1	-	1	-	-
Falsches Verhalten beim Überschreiten der Fahrbahn						
an Stellen, an denen der Fußgängerverkehr durch Polizeibeamte oder Lichtzeichen geregelt war	598	677	13	290	374	5
innerorts	585	664	11	285	368	5
außerorts	13	13	2	5	6	-

*) Die Tabelle enthält Mehrfachzählungen, weil bei einem Unfall bis zu acht Ursachen eingetragen werden.

1) Schwerwiegende Unfälle mit Sachschaden (im engeren Sinne).

Noch: 7.8 Straßenverkehrsunfälle und Verunglückte nach Unfallursachen *)

Ursache Ortslage	Unfälle mit Personen- schaden	Verunglückte				Schwerw. Unf. mit Sach- schaden 1)
		insgesamt	Getötete	Schwer- verletzte	Leicht- verletzte	
auf Fußgängerüberwegen ohne Verkehrsregelung durch Polizeibeamte oder Lichtzeichen	21	22	-	8	14	-
innerorts	21	22	-	8	14	-
außerorts	-	-	-	-	-	-
in der Nähe von Kreuzungen oder Einmündungen, Lichtzeichenanlagen oder Fußgängerüberwegen bei dichtem Verkehr	547	602	8	284	310	5
innerorts	534	589	8	275	306	5
außerorts	13	13	-	9	4	-
an anderen Stellen						
durch plötzliches Hervortreten hinter Sichthindernissen	1 409	1 489	13	614	862	4
innerorts	1 383	1 459	11	598	850	4
außerorts	26	30	2	16	12	-
ohne auf den Fahrzeugverkehr zu achten	3 147	3 468	107	1 477	1 884	10
innerorts	2 958	3 243	72	1 369	1 802	9
außerorts	189	225	35	108	82	1
durch sonstiges falsches Verhalten	413	460	29	172	259	5
innerorts	367	408	17	148	243	3
außerorts	46	52	12	24	16	2
Nichtbenutzen des Gehweges	81	91	2	25	64	2
innerorts	72	80	1	19	60	-
außerorts	9	11	1	6	4	2
Nichtbenutzen der vorgeschriebenen Straßenseite	27	31	1	11	19	1
innerorts	7	7	-	1	6	-
außerorts	20	24	1	10	13	1
Spielen auf oder neben der Fahrbahn	111	121	1	38	82	-
innerorts	109	119	1	37	81	-
außerorts	2	2	-	1	1	-
Andere Fehler der Fußgänger	411	474	23	143	308	6
innerorts	347	395	8	113	274	5
außerorts	64	79	15	30	34	1
S t r a ß e n v e r h ä l t n i s s e						
Verunreinigung durch ausgeflossenes Öl	136	154	-	11	143	27
innerorts	90	102	-	7	95	11
außerorts	46	52	-	4	48	16
Andere Verunreinigungen durch Straßenbenutzer	30	33	-	8	25	6
innerorts	12	13	-	3	10	2
außerorts	18	20	-	5	15	4
Schnee, Eis	2 819	4 014	71	1 179	2 764	1 495
innerorts	1 154	1 447	9	299	1 139	439
außerorts	1 665	2 567	62	880	1 625	1 056
Regen	4 109	5 639	53	1 173	4 413	1 826
innerorts	2 602	3 284	16	598	2 670	690
außerorts	1 507	2 355	37	575	1 743	1 136
Andere Einflüsse	142	193	3	69	121	30
innerorts	68	92	-	29	63	10
außerorts	74	101	3	40	58	20
Spurrillen im Zusammenhang mit Regen, Schnee oder Eis	28	42	2	7	33	9
innerorts	9	12	-	2	10	1
außerorts	19	30	2	5	23	8
Anderer Zustand der Straße	127	167	3	49	115	55
innerorts	40	44	-	8	36	9
außerorts	87	123	3	41	79	46
Nicht ordnungsgemäßer Zustand der Verkehrszeichen oder -einrichtungen	13	21	2	5	14	2
innerorts	6	8	-	1	7	2
außerorts	7	13	2	4	7	-
Mangelhafte Beleuchtung der Straße	7	8	-	-	8	-
innerorts	3	3	-	-	3	-
außerorts	4	5	-	-	5	-
Mangelhafte Sicherung von Bahnübergängen	-	-	-	-	-	-
innerorts	-	-	-	-	-	-
außerorts	-	-	-	-	-	-

*) Die Tabelle enthält Mehrfachzählungen, weil bei einem Unfall bis zu acht Ursachen eingetragen werden.

1) Schwerwiegende Unfälle mit Sachschaden (im engeren Sinne).

Noch: 7.8 Straßenverkehrsunfälle und Verunglückte nach Unfallursachen *)

Ursache Ortslage	Unfälle mit Personen- schaden	Verunglückte				Schwerw. Unf. mit Sach- schaden 1)
		insgesamt	Getötete	Schwer- verletzte	Leicht- verletzte	
Witterungseinflüsse						
Sichtbehinderung durch:						
Nebel	114	171	4	65	102	44
innerorts	33	40	2	15	23	12
außerorts	81	131	2	50	79	32
starken Regen, Hagel, Schneegestöber usw.	210	287	5	60	222	73
innerorts	118	135	-	26	109	27
außerorts	92	152	5	34	113	46
blendende Sonne	261	397	7	102	288	72
innerorts	181	236	3	56	177	42
außerorts	80	161	4	46	111	30
Seitenwind	28	34	2	10	22	11
innerorts	9	10	-	3	7	-
außerorts	19	24	2	7	15	11
Unwetter oder sonstige Witterungseinflüsse	12	17	1	3	13	1
innerorts	5	6	-	1	5	-
außerorts	7	11	1	2	8	1
Hindernisse						
Nicht oder unzureichend gesicherte Arbeitsstelle auf der Fahrbahn ...	37	44	-	10	34	4
innerorts	29	34	-	8	26	3
außerorts	8	10	-	2	8	1
Wild auf der Fahrbahn	253	321	4	83	234	42
innerorts	13	17	-	3	14	2
außerorts	240	304	4	80	220	40
Anderes Tier auf der Fahrbahn	257	305	-	85	220	33
innerorts	121	138	-	34	104	13
außerorts	136	167	-	51	116	20
Sonstiges Hindernis auf der Fahrbahn	80	111	1	40	70	38
innerorts	37	40	-	14	26	9
außerorts	43	71	1	26	44	29
Sonstige Ursachen						
innerorts	160	237	8	79	150	28
außerorts	78	117	3	28	86	16
	82	120	5	51	64	12

*) Die Tabelle enthält Mehrfachzählungen, weil bei einem Unfall bis zu acht Ursachen eingetragen werden.

1) Schwerwiegende Unfälle mit Sachschaden (im engeren Sinne).

7.9 Straßenverkehrsunfälle und Verunglückte nach Ortslage, Unfalltypen, Lichtverhältnissen, Monaten, Wochentagen und Uhrzeit
7.9.1 Alle Unfälle

Gegenstand der Nachweisung	Unfälle mit Personenschaden	Verunglückte	Getötete	Schwer-verletzte	Leicht-verletzte	Schwer-wiegende Unfälle mit Sachschaden ¹⁾	Sonstige Alkoholunfälle
Ortslage							
Innerorts	50 701	61 359	351	12 423	48 585	11 736	5 455
Außerorts ohne Autobahn	17 152	25 444	669	8 147	16 528	5 577	728
auf Autobahnen	5 232	8 218	143	1 961	6 114	3 759	217
Insgesamt ...	73 085	95 021	1 163	22 531	71 327	21 072	6 400
Unfalltyp							
Fahrunfall	10 161	13 943	397	5 253	8 293	5 061	1 441
Abbiege-Unfall	10 258	13 408	59	2 642	10 707	3 267	402
Einbiegen/Kreuzen-Unfall	17 037	21 938	167	4 611	17 160	6 807	459
Überschreiten-Unfall	7 355	8 066	176	3 031	4 859	37	42
Unfall durch ruhenden Verkehr ..	2 630	2 956	9	514	2 433	613	1 019
Unfall im Längsverkehr	17 866	25 353	232	3 872	21 249	3 427	1 330
Sonstiger Unfall	7 778	9 357	123	2 608	6 626	1 860	1 707
Insgesamt ...	73 085	95 021	1 163	22 531	71 327	21 072	6 400
Lichtverhältnisse							
Tageslicht	52 656	67 475	669	14 953	51 853	12 627	2 505
Dämmerung	3 813	4 878	53	1 149	3 676	1 192	376
Dunkelheit	16 616	22 668	441	6 429	15 798	7 253	3 519
Insgesamt ...	73 085	95 021	1 163	22 531	71 327	21 072	6 400
Monat							
Januar	4 986	6 384	88	1 526	4 770	1 792	465
Februar	4 334	5 755	82	1 416	4 257	1 743	473
März	5 094	6 784	67	1 602	5 115	1 665	510
April	5 969	7 621	94	1 864	5 663	1 338	465
Mai	6 573	8 596	92	2 040	6 464	1 687	603
Juni	7 311	9 418	123	2 210	7 085	1 786	585
Juli	6 364	8 309	109	1 972	6 228	1 504	519
August	7 216	9 391	100	2 280	7 011	1 736	578
September	6 694	8 745	81	2 115	6 549	1 767	516
Oktober	6 948	8 985	127	2 055	6 803	1 963	569
November	6 332	8 187	116	1 902	6 169	2 101	575
Dezember	5 264	6 846	84	1 549	5 213	1 990	552
Insgesamt ...	73 085	95 021	1 163	22 531	71 327	21 072	6 400
Wochentag							
Montag	11 740	14 854	180	3 480	11 194	3 082	712
Dienstag	10 960	13 723	169	3 087	10 467	2 894	640
Mittwoch	10 663	13 448	145	3 083	10 220	2 791	687
Donnerstag	11 327	14 393	166	3 360	10 867	3 114	777
Freitag	11 973	15 318	166	3 529	11 623	3 411	1 013
Samstag	9 472	13 188	180	3 290	9 718	3 257	1 390
Sonntag	6 950	10 097	157	2 702	7 238	2 523	1 181
Insgesamt ...	73 085	95 021	1 163	22 531	71 327	21 072	6 400
Uhrzeit							
0 Uhr - 1.59	1 588	2 268	59	752	1 457	1 040	713
2 Uhr - 3.59	1 149	1 649	40	563	1 046	807	525
4 Uhr - 5.59	1 590	2 091	56	657	1 378	919	304
6 Uhr - 7.59	6 060	7 347	102	1 742	5 503	1 879	241
8 Uhr - 9.59	5 609	7 042	91	1 504	5 447	1 727	201
10 Uhr - 11.59	7 578	9 749	90	2 056	7 603	2 002	234
12 Uhr - 13.59	9 601	12 211	120	2 564	9 527	2 225	340
14 Uhr - 15.59	10 851	14 089	126	3 049	10 914	2 521	522
16 Uhr - 17.59	12 694	16 347	162	3 756	12 429	2 722	763
18 Uhr - 19.59	8 607	11 232	105	2 800	8 327	2 202	887
20 Uhr - 21.59	4 684	6 569	121	1 809	4 639	1 634	816
22 Uhr - 23.59	3 074	4 427	91	1 279	3 057	1 394	854
Zusammen 2) ...	73 085	95 021	1 163	22 531	71 327	21 072	6 400

1) Schwerwiegende Unfälle mit Sachschaden (im engeren Sinne).

2) Unfälle mit fehlenden Merkmalen wurden nicht ausgewertet.

Noch: 7.9 Straßenverkehrsunfälle und Verunglückte nach Ortslage, Unfalltypen, Lichtverhältnissen, Monaten, Wochentagen und Uhrzeit
7.9.2 Unfälle mit Alkoholeinfluß und Unfallfolgen *)

Gegenstand der Nachweisung	Unfälle mit Personen- schaden	Ver- unglückte	Getötete	Schwer- verletzte	Leicht- verletzte	Schwer- wiegende Unfälle mit Sachschaden 1)	Sonstige Alkoholunfälle
Ortslage							
Innerorts	3 302	4 054	54	1 291	2 709	1 504	5 455
Außerorts ohne Autobahn	1 510	2 131	96	903	1 132	671	728
auf Autobahnen	336	487	22	142	323	434	217
Insgesamt ...	5 148	6 672	172	2 336	4 164	2 609	6 400
Unfalltyp							
Fahrunfall	1 918	2 516	68	1 040	1 408	1 459	1 441
Abbiege-Unfall	290	377	4	105	268	107	402
Einbiegen/Kreuzen-Unfall	473	662	12	188	462	150	459
Überschreiten-Unfall	538	632	42	300	290	13	42
Unfall durch ruhenden Verkehr ..	214	229	1	50	178	216	1 019
Unfall im Längsverkehr	958	1 401	29	316	1 056	317	1 330
Sonstiger Unfall	757	855	16	337	502	347	1 707
Insgesamt ...	5 148	6 672	172	2 336	4 164	2 609	6 400
Lichtverhältnisse							
Tageslicht	1 736	2 207	43	714	1 450	618	2 505
Dämmerung	299	385	10	142	233	147	376
Dunkelheit	3 113	4 080	119	1 480	2 481	1 844	3 519
Insgesamt ...	5 148	6 672	172	2 336	4 164	2 609	6 400
Monat							
Januar	330	428	10	128	290	190	465
Februar	319	395	13	146	236	201	473
März	361	483	19	148	316	193	510
April	386	488	9	178	301	167	455
Mai	493	645	15	222	408	218	603
Juni	503	656	26	231	398	243	585
Juli	469	610	19	221	370	198	519
August	530	662	9	248	405	227	578
September	465	615	11	248	356	229	516
Oktober	444	570	12	179	379	232	569
November	432	568	13	191	364	230	575
Dezember	416	553	16	196	341	281	552
Insgesamt ...	5 148	6 672	172	2 336	4 164	2 609	6 400
Wochentag							
Montag	593	728	22	268	438	264	712
Dienstag	469	574	14	200	360	237	640
Mittwoch	497	610	17	215	378	235	687
Donnerstag	623	796	27	277	492	285	777
Freitag	752	929	16	322	591	357	1 013
Samstag	1 157	1 628	38	560	1 030	629	1 390
Sonntag	1 057	1 407	38	494	875	602	1 181
Insgesamt ...	5 148	6 672	172	2 336	4 164	2 609	6 400
Uhrzeit							
0 Uhr - 1.59	645	848	24	326	498	426	713
2 Uhr - 3.59	525	698	14	250	434	374	525
4 Uhr - 5.59	345	459	20	167	272	297	304
6 Uhr - 7.59	221	276	10	94	172	168	241
8 Uhr - 9.59	98	125	4	36	85	80	201
10 Uhr - 11.59	136	171	5	54	112	57	234
12 Uhr - 13.59	209	253	5	80	168	82	340
14 Uhr - 15.59	326	406	5	127	274	91	522
16 Uhr - 17.59	543	706	14	219	473	147	763
18 Uhr - 19.59	622	789	13	258	518	223	887
20 Uhr - 21.59	691	909	26	333	550	283	816
22 Uhr - 23.59	787	1 032	32	392	608	381	854
Zusammen 2) ...	5 148	6 672	172	2 336	4 164	2 609	6 400

*) Alkoholunfälle sind Unfälle, bei denen mindestens ein Beteiligter alkoholisiert war.

1) Schwerwiegende Unfälle mit Sachschaden (im engeren Sinne).

2) Unfälle mit fehlenden Merkmalen wurden nicht ausgewertet.

Noch: 7.9 Straßenverkehrsunfälle und Verunglückte nach Ortslage, Unfalltypen, Lichtverhältnissen, Monaten, Wochentagen und Uhrzeit
7.9.3 Anteile der Alkoholunfälle an allen Unfällen in % *)

Gegenstand der Nachweisung	Unfälle mit Personenschaden	Verunglückte	Getötete	Schwer-verletzte	Leicht-verletzte	Schwer-wiegende Unfälle mit Sachschaden 1)	Sonstige Alkoholunfälle
Ortslage							
Innerorts	6,5	6,6	15,4	10,4	5,6	12,8	100,0
Außerorts ohne Autobahn	8,8	8,4	14,3	11,1	6,8	12,0	100,0
auf Autobahnen	6,4	5,9	15,4	7,2	5,3	11,5	100,0
Insgesamt ...	7,0	7,0	14,8	10,4	5,8	12,4	100,0
Unfalltyp							
Fahrunfall	18,9	18,0	17,1	19,8	17,0	28,8	100,0
Abbiege-Unfall	2,8	2,8	6,8	4,0	2,5	3,3	100,0
Einbiegen/Kreuzen-Unfall	2,8	3,0	7,2	4,1	2,7	2,2	100,0
Überschreiten-Unfall	7,3	7,8	23,9	9,9	6,0	35,1	100,0
Unfall durch ruhenden Verkehr ..	8,1	7,7	11,1	9,7	7,3	35,2	100,0
Unfall im Längsverkehr	5,4	5,5	12,5	8,2	5,0	9,3	100,0
Sonstiger Unfall	9,7	9,1	13,0	12,9	7,6	18,7	100,0
Insgesamt ...	7,0	7,0	14,8	10,4	5,8	12,4	100,0
Lichtverhältnisse							
Tageslicht	3,3	3,3	6,4	4,8	2,8	4,9	100,0
Dämmerung	7,8	7,9	18,9	12,4	6,3	12,3	100,0
Dunkelheit	18,7	18,0	27,0	23,0	15,7	25,4	100,0
Insgesamt ...	7,0	7,0	14,8	10,4	5,8	12,4	100,0
Monat							
Januar	6,6	6,7	11,4	8,4	6,1	10,6	100,0
Februar	7,4	6,9	15,9	10,3	5,5	11,5	100,0
März	7,1	7,1	28,4	9,2	6,2	11,6	100,0
April	6,5	6,4	9,6	9,5	5,3	12,5	100,0
Mai	7,5	7,5	16,3	10,9	6,3	12,9	100,0
Juni	6,9	7,0	21,1	10,5	5,6	13,6	100,0
Juli	7,4	7,3	17,4	11,2	5,9	13,2	100,0
August	7,3	7,0	9,0	10,9	5,8	13,1	100,0
September	6,9	7,0	13,6	11,7	5,4	13,0	100,0
Oktober	6,4	6,3	9,4	8,7	5,6	11,8	100,0
November	6,8	6,9	11,2	10,0	5,9	10,9	100,0
Dezember	7,9	8,1	19,0	12,7	6,5	14,1	100,0
Insgesamt ...	7,0	7,0	14,8	10,4	5,8	12,4	100,0
Wochentag							
Montag	5,1	4,9	12,2	7,7	3,9	8,6	100,0
Dienstag	4,3	4,2	8,3	6,5	3,4	8,2	100,0
Mittwoch	4,7	4,5	11,7	7,0	3,7	8,4	100,0
Donnerstag	5,5	5,5	16,3	8,2	4,5	9,2	100,0
Freitag	6,3	6,1	9,6	9,1	5,1	10,5	100,0
Samstag	12,2	12,3	21,1	17,0	10,6	19,3	100,0
Sonntag	15,2	13,9	24,2	18,3	12,1	23,9	100,0
Insgesamt ...	7,0	7,0	14,8	10,4	5,8	12,4	100,0
Uhrzeit							
0 Uhr - 1.59	40,6	37,4	40,7	43,4	34,2	41,0	100,0
2 Uhr - 3.59	45,7	42,3	35,0	44,4	41,5	46,3	100,0
4 Uhr - 5.59	21,7	22,0	35,7	25,4	19,7	32,3	100,0
6 Uhr - 7.59	3,6	3,8	9,8	6,4	3,1	8,9	100,0
8 Uhr - 9.59	1,7	1,8	4,4	2,4	1,6	4,6	100,0
10 Uhr - 11.59	1,8	1,8	5,6	2,6	1,5	2,8	100,0
12 Uhr - 13.59	2,2	2,1	4,2	3,1	1,8	3,7	100,0
14 Uhr - 15.59	3,0	2,9	4,0	4,2	2,5	3,6	100,0
16 Uhr - 17.59	4,3	4,3	8,6	5,8	3,8	5,4	100,0
18 Uhr - 19.59	7,2	7,0	12,4	9,2	6,2	10,1	100,0
20 Uhr - 21.59	14,8	13,8	21,5	18,4	11,9	17,3	100,0
22 Uhr - 23.59	25,6	23,3	35,2	30,6	19,9	27,3	100,0
Zusammen 2) ...	7,0	7,0	14,8	10,4	5,8	12,4	100,0

*) Alkoholunfälle sind Unfälle, bei denen mindestens ein Beteiligter alkoholisiert war.

1) Schwerwiegende Unfälle mit Sachschaden (im engeren Sinne).

2) Unfälle mit fehlenden Merkmalen wurden nicht ausgewertet.

7.10 Fehilverhalten der Führer von Personenkraftwagen nach Leistung ihres Fahrzeugs und Ortslage

Ursache	Insgesamt	Leistung von ... bis unter ... km/h									Ohne Angabe
		unter 26	26 - 35	35 - 40	40 - 45	45 - 55	55 - 60	60 - 75	75 - 90	90 und mehr	
bei Unfällen mit Personenschaden											
Innerhalb von Ortschaften											
Beteiligte Fahrzeugführer	64 439	657	4 134	2 133	10 467	5 953	8 147	9 516	7 192	7 485	8 755
Fehilverhalten der Fahrzeugführer	43 510	446	2 739	1 410	6 995	4 025	5 465	6 484	4 910	5 283	5 753
darunter:											
Verkehrstüchtigkeit dar. Alkoholeinfluß	2 039	23	115	58	319	180	257	312	236	250	289
Falsche Straßenbenutzung	1 729	20	97	54	261	147	212	270	200	221	247
Nicht angepaßte Geschwindigkeit ..	1 016	18	54	21	159	82	130	144	109	92	207
Abstand	5 728	61	357	179	942	510	721	816	674	696	772
Überholen	5 481	55	357	170	931	515	725	838	592	658	640
Vorfahrt, Vorrang ..	762	6	38	23	94	59	75	100	82	98	187
Fehler beim Abbiegen	7 804	67	542	263	1 332	709	974	1 153	833	897	1 034
Fehler beim Ein- und Ausfahren	5 124	47	311	177	782	490	674	817	558	581	687
Falsches Verhalten gegenüber Fußgänger	2 999	31	199	98	490	295	362	439	373	387	325
Andere Fehler beim Fahrzeugführer ...	4 075	38	259	113	627	408	511	637	494	565	423
	4 797	66	301	183	751	434	560	683	515	578	726
Außerhalb von Ortschaften, ohne Autobahn											
Beteiligte Fahrzeugführer	23 240	212	1 243	722	3 734	2 145	2 694	3 459	2 502	2 423	4 106
Fehilverhalten der Fahrzeugführer	17 153	165	888	524	2 730	1 553	1 986	2 484	1 820	1 849	3 154
darunter:											
Verkehrstüchtigkeit dar. Alkoholeinfluß	1 311	14	51	30	199	124	145	204	154	164	226
Falsche Straßenbenutzung	1 101	11	37	22	167	99	121	178	123	151	192
Nicht angepaßte Geschwindigkeit ..	682	6	35	21	93	59	70	82	55	57	204
Abstand	5 276	49	277	175	844	471	573	739	560	590	998
Überholen	1 612	14	85	55	299	143	200	266	170	154	226
Vorfahrt, Vorrang ..	938	7	48	22	119	82	105	125	109	96	225
Fehler beim Abbiegen	2 611	24	131	86	441	239	347	391	288	262	402
Fehler beim Ein- und Ausfahren	1 422	13	83	40	242	126	171	199	143	163	242
Falsches Verhalten gegenüber Fußgänger	214	3	15	6	26	28	29	36	24	19	28
Andere Fehler beim Fahrzeugführer ...	156	-	6	3	22	13	20	26	10	32	24
	2 574	33	144	75	402	228	286	373	263	270	500
auf Autobahnen											
Beteiligte Fahrzeugführer	9 103	48	309	171	1 170	763	904	1 323	1 072	1 456	1 887
Fehilverhalten der Fahrzeugführer	7 246	46	250	127	882	634	757	1 050	788	1 119	1 593
darunter:											
Verkehrstüchtigkeit dar. Alkoholeinfluß	457	1	19	10	52	42	55	72	52	77	77
Falsche Straßenbenutzung	306	-	15	5	31	27	36	48	34	62	48
Nicht angepaßte Geschwindigkeit ..	19	-	-	-	-	1	3	3	3	4	5
Abstand	2 736	18	91	45	322	230	284	412	297	474	563
Überholen	1 489	12	54	26	195	152	166	219	163	191	311
Vorfahrt, Vorrang ..	476	1	11	8	50	29	39	52	51	55	180
Fehler beim Abbiegen	120	-	8	6	15	15	11	12	14	12	27
Fehler beim Ein- und Ausfahren	11	-	1	-	-	2	1	2	-	2	3
Falsches Verhalten gegenüber Fußgänger	9	-	-	-	1	2	-	-	2	-	4
Andere Fehler beim Fahrzeugführer ...	5	-	-	-	-	-	-	1	1	1	2
	1 689	11	61	32	216	144	183	252	175	272	343
Innerhalb und außerhalb von Ortschaften											
Beteiligte Fahrzeugführer	96 782	917	5 686	3 026	15 371	8 861	11 745	14 298	10 766	11 364	14 748
Fehilverhalten der Fahrzeugführer	67 909	657	3 877	2 061	10 607	6 212	8 208	10 018	7 518	8 251	10 500
darunter:											
Verkehrstüchtigkeit dar. Alkoholeinfluß	3 807	38	185	98	570	346	457	588	442	491	592
Falsche Straßenbenutzung	3 136	31	149	81	459	273	369	496	357	434	487
Nicht angepaßte Geschwindigkeit ..	1 717	24	89	42	252	142	203	229	167	153	416
Abstand	13 740	128	725	399	2 108	1 211	1 578	1 967	1 531	1 760	2 333
Überholen	8 582	81	496	251	1 425	810	1 091	1 323	925	1 003	1 177
Vorfahrt, Vorrang ..	2 176	14	97	53	263	170	219	277	242	249	592
Fehler beim Abbiegen	10 535	91	681	355	1 788	963	1 332	1 556	1 135	1 171	1 463
Fehler beim Ein- und Ausfahren	6 557	60	395	217	1 024	618	846	1 018	701	746	932
Falsches Verhalten gegenüber Fußgänger	3 222	34	214	104	517	325	391	475	399	406	357
Andere Fehler beim Fahrzeugführer ...	4 236	38	265	116	649	421	531	664	505	598	449
	9 060	110	506	290	1 369	806	1 029	1 308	953	1 120	1 560

Noch: 7.10 Fehlverhalten der Führer von Personenkraftwagen nach Leistung ihres Fahrzeugs und Ortslage

Ursache	Insgesamt	Leistung von ... bis unter ... kW									Ohne Angabe
		unter 26	26 - 35	35 - 40	40 - 45	45 - 55	55 - 60	60 - 75	75 - 90	90 und mehr	

bei schwerwiegenden Unfällen mit Sachschaden (i.e.S.)

Innerhalb von Ortschaften

Beteiligte Fahrzeugführer	21 712	217	1 168	666	3 226	1 940	2 656	3 083	2 405	2 743	3 608
Fehlverhalten der Fahrzeugführer	13 913	138	734	449	2 135	1 216	1 717	1 931	1 515	1 793	2 285
darunter:											
Verkehrstüchtigkeit dar. Alkoholeinfluß	1 559	21	85	57	251	124	196	225	177	196	227
Falsche Straßenbenutzung	1 450	21	74	54	228	112	180	214	169	185	213
Nicht angepaßte Geschwindigkeit ..	424	3	23	14	60	30	52	57	51	50	84
Abstand	2 132	25	105	77	304	167	241	304	261	334	314
Überholen	365	1	15	15	58	34	43	57	37	41	64
Vorfahrt, Vorrang ..	257	4	14	6	32	21	21	27	35	41	56
Fehler beim Abbiegen	4 604	44	267	143	711	433	585	656	468	566	731
Fehler beim Ein- und Ausfahren	2 118	20	119	67	340	179	289	281	219	232	372
Falsches Verhalten gegenüber Fußgänger	332	1	12	9	52	34	42	45	32	44	61
Andere Fehler beim Fahrzeugführer ...	7	-	-	-	1	1	2	1	1	-	1
	1 396	15	60	48	220	127	170	173	148	193	242

Außerhalb von Ortschaften, ohne Autobahn

Beteiligte Fahrzeugführer	8 830	65	434	229	1 217	808	965	1 328	1 048	1 039	1 697
Fehlverhalten der Fahrzeugführer	6 641	50	324	160	884	601	737	963	802	807	1 313
darunter:											
Verkehrstüchtigkeit dar. Alkoholeinfluß	706	7	33	12	92	54	85	91	108	101	123
Falsche Straßenbenutzung	649	5	31	11	77	51	74	83	102	99	116
Nicht angepaßte Geschwindigkeit ..	274	3	16	6	36	20	22	39	18	26	88
Abstand	1 903	10	71	44	234	157	206	300	253	274	354
Überholen	208	-	10	9	22	23	18	22	34	32	38
Vorfahrt, Vorrang ..	397	2	21	5	49	37	52	51	46	50	84
Fehler beim Abbiegen	1 523	16	96	45	236	143	174	212	159	151	291
Fehler beim Ein- und Ausfahren	732	4	40	22	113	87	71	110	78	64	143
Falsches Verhalten gegenüber Fußgänger	47	-	2	-	8	8	8	7	4	2	8
Andere Fehler beim Fahrzeugführer ...	1	-	-	1	-	-	-	-	-	-	-
	702	8	26	13	80	56	80	115	87	89	148

auf Autobahnen

Beteiligte Fahrzeugführer	5 677	8	134	101	527	381	497	839	699	1 022	1 469
Fehlverhalten der Fahrzeugführer	5 290	9	135	82	487	377	435	747	641	924	1 453
darunter:											
Verkehrstüchtigkeit dar. Alkoholeinfluß	558	-	20	8	69	52	50	92	59	81	127
Falsche Straßenbenutzung	413	-	12	4	45	36	35	68	47	72	94
Nicht angepaßte Geschwindigkeit ..	28	-	1	-	3	2	3	3	3	4	9
Abstand	2 228	4	56	33	170	149	183	335	296	486	516
Überholen	522	-	19	10	46	47	53	74	66	82	125
Vorfahrt, Vorrang ..	425	1	4	6	34	23	17	36	34	36	234
Fehler beim Abbiegen	107	-	2	2	19	3	9	13	11	16	32
Fehler beim Ein- und Ausfahren	14	-	-	-	1	-	1	4	5	2	1
Falsches Verhalten gegenüber Fußgänger	9	-	-	-	-	-	-	2	2	-	5
Andere Fehler beim Fahrzeugführer ...	2	-	-	-	-	1	-	-	-	-	1
	1 145	4	27	18	125	85	103	164	132	192	295

Innerhalb und außerhalb von Ortschaften

Beteiligte Fahrzeugführer	36 219	290	1 736	996	4 970	3 129	4 118	5 250	4 152	4 804	6 774
Fehlverhalten der Fahrzeugführer	25 844	197	1 193	691	3 506	2 194	2 889	3 641	2 958	3 524	5 051
darunter:											
Verkehrstüchtigkeit dar. Alkoholeinfluß	2 823	28	138	77	412	230	331	408	344	378	477
Falsche Straßenbenutzung	2 512	26	117	69	350	199	289	365	318	356	423
Nicht angepaßte Geschwindigkeit ..	726	6	40	20	99	52	77	99	72	80	181
Abstand	6 263	39	232	154	708	473	630	939	810	1 094	1 184
Überholen	1 095	1	44	34	126	104	114	153	137	155	227
Vorfahrt, Vorrang ..	1 079	7	39	17	115	81	90	114	115	127	374
Fehler beim Abbiegen	6 234	60	365	190	966	579	768	881	638	733	1 054
Fehler beim Ein- und Ausfahren	2 864	24	159	89	454	266	361	395	302	298	516
Falsches Verhalten gegenüber Fußgänger	388	1	14	9	60	42	50	54	38	46	74
Andere Fehler beim Fahrzeugführer ...	10	-	-	1	1	2	2	1	1	-	2
	3 243	27	113	79	425	268	353	452	367	474	685

7.11 Fehlverhalten der Führer von Kraftfahrzeugen nach Dauer der Fahrerlaubnis und Ortslage

Ursache	Insgesamt	Dauer der Fahrerlaubnis von ... bis unter ...										ohne Angabe	Ohne erfor- derl. Fahrer- laubnis	
		zusammen	Monaten			Jahren								
			unter 3	3 - 6	6 - 12	1 - 2	2 - 3	3 - 5	5 - 10	10 - 20	20 u.m.			
bei Unfällen mit Personenschaden														
Innerhalb von Ortschaften														
Beteiligte Fahrzeugführer	78 472	76 813	1 879	2 048	3 584	5 728	4 299	7 182	13 770	16 425	16 441	5 457	1 659	
Fehlverhalten der Fahrzeugführer	52 163	50 457	1 493	1 565	2 674	4 072	3 042	4 931	9 065	10 262	10 740	2 613	1 706	
darunter:														
Verkehrstüchtigkeit ..	2 470	2 137	52	58	144	203	138	241	411	404	304	182	333	
dar. Alkoholeinfluß ..	2 110	1 800	41	54	121	176	123	209	362	337	211	166	310	
Falsche Straßenbenutzung	1 438	1 381	43	34	75	121	87	120	211	253	204	233	57	
Nicht angepaßte Geschwindigkeit	7 209	6 872	331	331	529	737	527	801	1 218	1 242	958	198	337	
Abstand	6 604	6 469	204	219	407	592	447	688	1 262	1 348	1 207	95	135	
Überholen	1 244	1 216	45	48	63	103	75	120	170	194	196	202	28	
Vorfahrt, Vorrang	8 658	8 511	208	219	382	610	468	799	1 532	1 836	2 155	302	147	
Fehler beim Abbiegen ..	5 766	5 652	177	178	257	423	327	550	977	1 140	1 382	241	114	
Fehler beim Ein- und Ausfahren	3 306	3 267	65	60	123	197	169	260	630	766	863	134	39	
Falsches Verhalten gegenüber Fußgängern	4 549	4 478	70	94	153	273	218	380	800	984	1 208	298	71	
Andere Fehler beim Fahrzeugführer	6 582	6 273	224	221	373	541	374	563	1 016	1 150	1 293	518	309	
Außerhalb von Ortschaften, ohne Autobahn														
Beteiligte Fahrzeugführer	28 522	27 897	893	867	1 446	2 303	1 723	2 849	5 255	5 807	5 859	895	625	
Fehlverhalten der Fahrzeugführer	21 017	20 269	824	809	1 302	1 986	1 404	2 269	3 646	3 697	3 589	743	748	
darunter:														
Verkehrstüchtigkeit ..	1 505	1 330	34	52	88	132	103	171	288	234	165	63	175	
dar. Alkoholeinfluß ..	1 270	1 100	27	45	74	114	91	144	239	200	108	58	170	
Falsche Straßenbenutzung	887	867	26	25	48	84	44	89	144	132	136	139	20	
Nicht angepaßte Geschwindigkeit	6 452	6 191	354	352	520	742	527	774	1 143	1 043	668	68	261	
Abstand	1 991	1 951	68	59	101	177	155	235	371	413	355	17	40	
Überholen	1 176	1 150	39	50	73	125	82	112	196	192	176	105	26	
Vorfahrt, Vorrang	2 993	2 948	90	76	153	197	138	274	479	500	864	77	45	
Fehler beim Abbiegen ..	1 690	1 666	47	50	68	138	89	150	298	329	449	48	24	
Fehler beim Ein- und Ausfahren	272	268	5	3	10	18	17	28	44	56	77	10	4	
Falsches Verhalten gegenüber Fußgängern	191	186	5	5	2	8	8	14	33	33	61	17	5	
Andere Fehler beim Fahrzeugführer	3 335	3 199	147	124	218	324	213	370	546	570	531	156	136	
auf Autobahnen														
Beteiligte Fahrzeugführer	11 294	11 095	208	240	446	819	714	1 228	2 572	2 446	2 102	320	199	
Fehlverhalten der Fahrzeugführer	9 049	8 818	218	256	452	821	638	1 046	1 906	1 753	1 347	381	231	
darunter:														
Verkehrstüchtigkeit ..	531	486	10	17	33	43	45	76	120	93	49	-	45	
dar. Alkoholeinfluß ..	330	297	5	12	20	23	27	41	82	61	26	-	33	
Falsche Straßenbenutzung	33	30	2	-	1	1	3	6	2	11	2	2	3	
Nicht angepaßte Geschwindigkeit	3 332	3 255	82	102	187	315	255	384	738	641	516	35	77	
Abstand	1 854	1 822	38	46	83	160	130	213	370	398	337	47	32	
Überholen	596	587	8	14	25	35	30	53	107	103	69	143	9	
Vorfahrt, Vorrang	133	131	3	4	1	12	4	19	27	17	23	21	2	
Fehler beim Abbiegen ..	14	14	1	-	-	2	1	2	1	2	4	1	-	
Fehler beim Ein- und Ausfahren	13	12	-	-	2	-	-	2	3	1	1	3	1	
Falsches Verhalten gegenüber Fußgängern	6	5	-	-	-	2	-	-	2	-	-	1	1	
Andere Fehler beim Fahrzeugführer	2 158	2 103	61	68	106	222	154	253	466	428	286	59	55	
Innerhalb und außerhalb von Ortschaften														
Beteiligte Fahrzeugführer	118 288	115 805	2 980	3 155	5 476	8 850	6 736	11 259	21 597	24 678	24 402	6 672	2 483	
Fehlverhalten der Fahrzeugführer	82 229	79 544	2 535	2 630	4 428	6 879	5 084	8 246	14 617	15 712	15 676	3 737	2 685	
darunter:														
Verkehrstüchtigkeit ..	4 506	3 953	96	127	265	378	286	488	819	731	518	245	553	
dar. Alkoholeinfluß ..	3 710	3 197	73	111	215	313	241	394	683	598	345	224	513	
Falsche Straßenbenutzung	2 358	2 278	71	59	124	206	134	215	357	396	342	374	80	
Nicht angepaßte Geschwindigkeit	16 993	16 318	767	785	1 236	1 794	1 309	1 959	3 099	2 926	2 142	301	675	
Abstand	10 449	10 242	310	324	591	929	732	1 136	2 003	2 159	1 899	159	207	
Überholen	3 016	2 953	92	112	161	263	187	285	473	489	441	450	63	
Vorfahrt, Vorrang	11 784	11 590	301	299	536	819	610	1 092	2 038	2 453	3 042	400	194	
Fehler beim Abbiegen ..	7 470	7 332	225	228	325	563	417	702	1 276	1 471	1 835	290	138	
Fehler beim Ein- und Ausfahren	3 591	3 547	70	63	135	215	186	290	677	823	941	147	44	
Falsches Verhalten gegenüber Fußgängern	4 746	4 669	75	99	155	283	226	394	835	1 017	1 269	316	77	
Andere Fehler beim Fahrzeugführer	12 075	11 575	432	413	697	1 087	741	1 186	2 028	2 148	2 110	733	500	

Noch: 7.11 Fehlverhalten der Führer von Kraftfahrzeugen nach Dauer der Fahrerlaubnis und Ortslage

Ursache	Insgesamt	Dauer der Fahrerlaubnis von ... bis unter ...										Ohne erfor- derl. Fahrer- laubnis	
		zusammen	Monaten			Jahren							ohne Angabe
			unter 3	3 - 6	6 - 12	1 - 2	2 - 3	3 - 5	5 - 10	10 - 20	20 u.m.		
bei schwerwiegenden Unfällen mit Sachschaden (i.e.S.)													
Innerhalb von Ortschaften													
Beteiligte Fahrzeugführer	23 478	22 762	582	601	1 034	1 637	1 291	2 253	4 047	4 483	4 555	2 279	716
Fehlverhalten der Fahrzeugführer	14 942	14 041	481	519	806	1 242	962	1 599	2 648	2 647	2 769	368	901
darunter:													
Verkehrstüchtigkeit ..	1 618	1 383	45	61	92	139	114	197	295	276	157	7	235
dar. Alkoholeinfluß ..	1 502	1 283	40	54	84	131	105	191	274	267	130	7	219
Falsche Straßenbenutzung	484	458	12	16	28	37	24	48	74	80	92	47	26
Nicht angepaßte													
Geschwindigkeit	2 257	2 016	135	109	165	246	172	289	375	293	157	75	241
Abstand	404	380	6	11	26	36	27	45	82	84	55	8	24
Überholen	298	285	4	11	13	37	25	40	55	37	46	17	13
Vorfahrt, Vorrang	4 839	4 766	135	146	226	373	278	460	864	967	1 296	21	73
Fehler beim Abbiegen ..	2 268	2 215	70	88	117	182	136	239	405	454	511	13	53
Fehler beim Ein- und Anfahren	362	350	10	6	11	26	21	41	67	69	86	13	12
Falsches Verhalten gegenüber Fußgängern	8	8	-	-	-	3	1	1	2	1	-	-	-
Andere Fehler beim Fahrzeugführer	1 522	1 333	47	52	76	100	102	150	260	221	213	112	189
Außerhalb von Ortschaften, ohne Autobahn													
Beteiligte Fahrzeugführer	9 835	9 531	279	256	474	768	609	981	1 764	2 041	2 061	298	304
Fehlverhalten der Fahrzeugführer	7 327	6 934	254	238	412	643	513	749	1 328	1 241	1 280	276	393
darunter:													
Verkehrstüchtigkeit ..	735	640	21	23	42	55	60	99	155	114	71	-	95
dar. Alkoholeinfluß ..	670	577	20	20	36	47	58	86	139	106	65	-	93
Falsche Straßenbenutzung	319	310	13	12	11	18	20	22	53	56	43	62	9
Nicht angepaßte													
Geschwindigkeit	2 032	1 883	92	94	148	217	172	234	384	287	176	79	149
Abstand	232	226	5	9	13	18	8	19	54	51	42	7	6
Überholen	444	436	12	17	23	39	44	50	62	89	72	28	8
Vorfahrt, Vorrang	1 672	1 646	53	30	84	130	88	157	271	306	505	22	26
Fehler beim Abbiegen ..	833	813	27	26	44	73	42	65	153	161	218	4	20
Fehler beim Ein- und Anfahren	59	54	-	1	1	5	3	2	5	20	15	2	5
Falsches Verhalten gegenüber Fußgängern	1	1	1	-	-	-	-	-	-	-	-	-	-
Andere Fehler beim Fahrzeugführer	805	732	25	24	40	82	60	82	150	118	97	54	73
auf Autobahnen													
Beteiligte Fahrzeugführer	6 746	6 564	115	127	264	483	400	693	1 428	1 445	1 127	482	182
Fehlverhalten der Fahrzeugführer	6 110	5 845	130	137	296	499	394	651	1 256	1 138	787	557	265
darunter:													
Verkehrstüchtigkeit ..	627	568	16	14	25	61	52	78	124	126	70	2	59
dar. Alkoholeinfluß ..	434	385	12	8	17	44	35	43	82	89	53	2	49
Falsche Straßenbenutzung	33	32	-	-	4	5	2	3	6	2	3	7	1
Nicht angepaßte													
Geschwindigkeit	2 455	2 357	52	61	141	216	171	289	543	505	322	57	98
Abstand	614	598	13	16	21	52	38	63	136	131	95	33	16
Überholen	540	532	13	6	16	31	20	32	66	61	58	229	8
Vorfahrt, Vorrang	119	116	1	2	6	8	4	10	22	20	21	22	3
Fehler beim Abbiegen ..	14	14	-	-	-	-	2	1	3	5	2	1	-
Fehler beim Ein- und Anfahren	14	14	-	-	-	1	-	2	1	1	3	6	-
Falsches Verhalten gegenüber Fußgängern	2	2	-	-	1	-	-	-	-	1	-	-	-
Andere Fehler beim Fahrzeugführer	1 326	1 254	34	31	71	105	89	144	289	232	161	98	72
Innerhalb und außerhalb von Ortschaften													
Beteiligte Fahrzeugführer	40 059	38 857	976	984	1 772	2 888	2 300	3 927	7 239	7 969	7 743	3 059	1 202
Fehlverhalten der Fahrzeugführer	28 379	26 820	865	894	1 514	2 384	1 869	2 999	5 232	5 026	4 836	1 201	1 559
darunter:													
Verkehrstüchtigkeit ..	2 980	2 591	82	98	159	255	226	374	574	516	298	9	389
dar. Alkoholeinfluß ..	2 606	2 245	72	82	137	222	198	320	495	462	248	9	361
Falsche Straßenbenutzung	836	800	25	28	43	60	46	73	133	138	138	116	36
Nicht angepaßte													
Geschwindigkeit	6 744	6 256	279	264	454	679	515	812	1 302	1 085	655	211	488
Abstand	1 250	1 204	24	36	60	106	73	127	272	266	192	48	46
Überholen	1 282	1 253	29	34	52	107	89	122	183	187	176	274	29
Vorfahrt, Vorrang	6 630	6 528	189	178	316	511	370	627	1 157	1 293	1 822	65	102
Fehler beim Abbiegen ..	3 115	3 042	97	114	161	255	180	305	561	620	731	18	73
Fehler beim Ein- und Anfahren	435	418	10	7	12	32	24	45	73	90	104	21	17
Falsches Verhalten gegenüber Fußgängern	11	11	1	-	1	3	1	1	2	2	-	-	-
Andere Fehler beim Fahrzeugführer	3 653	3 319	106	107	187	287	251	376	699	571	471	264	334

7.12 Fehlverhalten der Führer von Personenkraftwagen nach Dauer der Fahrerlaubnis und Ortslage

Ursache	Insgesamt	Dauer der Fahrerlaubnis von ... bis unter ...										ohne Angabe	Ohne erforderl. Fahrerlaubnis	
		zusammen	Monaten			Jahren								
			unter 3	3 - 6	6 - 12	1 - 2	2 - 3	3 - 5	5 - 10	10 - 20	20 u.m.			
bei Unfällen mit Personenschaden														
Innerhalb von Ortschaften														
Beteiligte Fahrzeugführer	64 439	63 181	1 301	1 474	2 627	4 341	3 524	6 117	11 852	13 772	14 701	3 472	1 258	
Fehlverhalten der Fahrzeugführer	43 510	42 194	1 136	1 223	2 140	3 296	2 565	4 244	7 840	8 764	9 725	1 261	1 316	
darunter:														
Verkehrstüchtigkeit ..	2 039	1 777	47	53	132	182	122	224	377	358	279	3	262	
dar. Alkoholeinfluß ..	1 729	1 487	38	49	112	159	109	193	332	298	194	3	242	
Falsche Straßenbenutzung	1 016	981	30	20	51	86	66	92	178	209	178	71	35	
Nicht angepaßte Geschwindigkeit	5 728	5 462	235	254	418	574	433	675	1 028	977	811	57	266	
Abstand	5 481	5 365	153	168	314	472	367	576	1 052	1 151	1 068	44	116	
Überholen	762	747	16	21	31	44	50	72	122	102	160	129	15	
Vorfahrt, Vorrang	7 804	7 682	177	191	326	544	430	738	1 385	1 675	2 044	172	122	
Fehler beim Abbiegen ..	5 124	5 029	163	156	223	370	296	493	878	1 020	1 304	126	95	
Fehler beim Ein- und Ausfahren	2 999	2 968	55	54	106	179	158	233	579	711	813	80	31	
Falsches Verhalten gegenüber Fußgängern ..	4 075	4 016	55	87	132	239	191	342	719	886	1 126	239	59	
Andere Fehler beim Fahrzeugführer	4 797	4 595	145	131	269	381	280	452	813	864	1 073	187	202	
Außerhalb von Ortschaften, ohne Autobahn														
Beteiligte Fahrzeugführer	23 240	22 752	665	687	1 159	1 761	1 428	2 419	4 363	4 696	5 145	429	488	
Fehlverhalten der Fahrzeugführer	17 153	16 549	650	665	1 062	1 562	1 176	1 945	3 028	2 959	3 129	373	604	
darunter:														
Verkehrstüchtigkeit ..	1 311	1 164	27	50	83	119	95	161	266	208	154	1	147	
dar. Alkoholeinfluß ..	1 101	959	21	43	70	102	84	136	221	179	102	1	142	
Falsche Straßenbenutzung	682	669	15	22	38	66	36	78	111	93	120	90	13	
Nicht angepaßte Geschwindigkeit	5 276	5 058	290	289	426	578	440	672	963	791	569	40	218	
Abstand	1 612	1 577	48	42	77	133	130	202	290	328	316	11	35	
Überholen	938	918	30	39	61	103	61	90	155	143	151	85	20	
Vorfahrt, Vorrang	2 611	2 575	77	64	127	167	126	231	424	538	791	30	36	
Fehler beim Abbiegen ..	1 422	1 403	40	40	57	110	76	130	250	284	399	17	19	
Fehler beim Ein- und Ausfahren	214	212	5	2	8	13	15	25	35	43	64	2	2	
Falsches Verhalten gegenüber Fußgängern ..	156	152	4	3	2	5	6	13	27	27	53	12	4	
Andere Fehler beim Fahrzeugführer	2 574	2 475	107	105	170	243	169	313	438	433	437	60	99	
auf Autobahnen														
Beteiligte Fahrzeugführer	9 103	8 928	159	188	343	627	552	961	2 041	2 001	1 803	253	175	
Fehlverhalten der Fahrzeugführer	7 246	7 038	173	199	352	624	509	817	1 501	1 415	1 137	311	208	
darunter:														
Verkehrstüchtigkeit ..	457	413	9	13	30	38	38	64	101	78	42	-	44	
dar. Alkoholeinfluß ..	306	273	5	9	20	21	26	38	77	55	22	-	33	
Falsche Straßenbenutzung	19	17	1	-	-	1	1	2	1	7	2	2	2	
Nicht angepaßte Geschwindigkeit	2 736	2 665	65	81	147	244	213	310	605	525	447	28	71	
Abstand	1 489	1 461	31	36	63	118	99	164	287	329	293	41	28	
Überholen	476	468	5	10	20	28	21	42	79	87	55	121	8	
Vorfahrt, Vorrang	120	118	3	4	1	11	4	17	23	14	22	19	2	
Fehler beim Abbiegen ..	11	11	1	-	-	1	1	1	1	1	4	1	-	
Fehler beim Ein- und Ausfahren	9	8	-	-	2	-	-	-	2	1	-	3	1	
Falsches Verhalten gegenüber Fußgängern ..	5	4	-	-	-	1	-	-	2	-	-	1	1	
Andere Fehler beim Fahrzeugführer	1 689	1 642	49	51	77	166	124	199	360	333	235	48	47	
Innerhalb und außerhalb von Ortschaften														
Beteiligte Fahrzeugführer	96 782	94 861	2 125	2 349	4 129	6 729	5 504	9 497	18 256	20 469	21 649	4 154	1 921	
Fehlverhalten der Fahrzeugführer	67 909	65 781	1 959	2 087	3 554	5 482	4 250	7 006	12 369	13 138	13 991	1 945	2 128	
darunter:														
Verkehrstüchtigkeit ..	3 807	3 354	83	116	245	339	255	449	744	644	475	4	453	
dar. Alkoholeinfluß ..	3 136	2 719	64	101	202	282	219	367	630	532	318	4	417	
Falsche Straßenbenutzung	1 717	1 667	46	42	89	153	103	172	290	309	300	163	50	
Nicht angepaßte Geschwindigkeit	13 740	13 185	590	624	991	1 396	1 086	1 657	2 596	2 293	1 827	125	555	
Abstand	8 582	8 403	232	246	454	723	596	942	1 629	1 808	1 677	96	179	
Überholen	2 176	2 133	51	70	112	175	132	204	356	332	366	335	43	
Vorfahrt, Vorrang	10 535	10 375	257	259	454	722	560	986	1 832	2 227	2 857	221	160	
Fehler beim Abbiegen ..	6 557	6 443	204	196	280	481	373	624	1 129	1 305	1 707	144	114	
Fehler beim Ein- und Ausfahren	3 222	3 188	60	56	116	192	173	258	616	755	877	85	34	
Falsches Verhalten gegenüber Fußgängern ..	4 236	4 172	59	90	134	245	197	355	748	913	1 179	252	64	
Andere Fehler beim Fahrzeugführer	9 060	8 712	301	287	516	790	573	964	1 611	1 630	1 745	295	348	

Noch: 7.12 Fehlverhalten der Führer von Personenkraftwagen nach Dauer der Fahrerlaubnis und Ortslage

Ursache	Insgesamt	Dauer der Fahrerlaubnis von ... bis unter ...										Ohne erfor- derl. Fahrer- laubnis	
		zusammen	Monaten			Jahren							ohne Angabe
			unter 3	3 - 6	6 - 12	1 - 2	2 - 3	3 - 5	5 - 10	10 - 20	20 u.m.		
bei schwerwiegenden Unfällen mit Sachschaden (i.e.S.)													
Innerhalb von Ortschaften													
Beteiligte Fahrzeug- führer	21 712	21 048	549	553	966	1 503	1 202	2 075	3 723	4 101	4 287	2 089	664
Fehlverhalten der Fahrzeugführer	13 913	13 065	466	484	757	1 162	902	1 486	2 455	2 435	2 621	297	848
darunter:													
Verkehrstüchtigkeit .. dar. Alkoholeinfluß ..	1 559 1 450	1 334 1 240	45 40	59 52	89 81	134 127	110 102	190 184	285 266	268 259	151 126	3 3	225 210
Falsche Straßen- benutzung	424	404	12	13	25	32	23	45	64	72	85	33	20
Nicht angepaßte Geschwindigkeit	2 132	1 902	131	102	156	240	162	274	357	265	145	70	230
Abstand	365	343	6	8	24	34	21	40	76	79	49	6	22
Überholen	257	245	4	11	12	32	18	36	52	28	38	14	12
Vorfahrt, Vorrang	4 604	4 533	130	137	218	353	266	436	806	912	1 261	14	71
Fehler beim Abbiegen ..	2 118	2 067	68	81	111	167	128	219	383	419	482	9	51
Fehler beim Ein- und Anfahren	332	321	10	6	10	25	21	36	58	63	82	10	11
Falsches Verhalten gegenüber Fußgängern	7	7	-	-	-	3	1	1	1	1	-	-	-
Andere Fehler beim Fahrzeugführer	1 396	1 221	46	51	70	91	97	140	239	198	194	95	175
Außerhalb von Ortschaften, ohne Autobahn													
Beteiligte Fahrzeug- führer	8 830	8 543	269	239	428	691	547	887	1 550	1 819	1 863	250	287
Fehlverhalten der Fahrzeugführer	6 641	6 267	240	225	378	591	473	681	1 196	1 097	1 155	231	374
darunter:													
Verkehrstüchtigkeit .. dar. Alkoholeinfluß ..	706 649	614 559	21 20	23 20	40 34	53 46	59 57	97 85	145 134	106 99	70 64	- -	92 90
Falsche Straßen- benutzung	274	266	11	9	10	16	20	18	44	44	40	54	8
Nicht angepaßte Geschwindigkeit	1 903	1 761	90	92	137	209	162	222	353	270	153	73	142
Abstand	208	203	5	8	13	15	7	16	48	46	38	7	5
Überholen	397	389	10	16	21	35	43	45	60	74	63	22	8
Vorfahrt, Vorrang	1 523	1 499	51	28	78	116	80	137	248	274	472	15	24
Fehler beim Abbiegen ..	732	713	24	24	39	63	37	57	134	140	194	1	19
Fehler beim Ein- und Anfahren	47	43	-	1	1	4	2	2	3	17	12	1	4
Falsches Verhalten gegenüber Fußgängern	1	1	1	-	-	-	-	-	-	-	-	-	-
Andere Fehler beim Fahrzeugführer	702	632	22	24	33	75	51	72	129	97	82	47	70
auf Autobahnen													
Beteiligte Fahrzeug- führer	5 677	5 520	100	111	210	406	337	581	1 172	1 238	978	387	157
Fehlverhalten der Fahrzeugführer	5 290	5 050	120	124	243	433	350	567	1 061	1 002	689	461	240
darunter:													
Verkehrstüchtigkeit .. dar. Alkoholeinfluß ..	558 413	503 367	15 12	11 8	21 13	52 42	46 33	67 41	109 79	117 87	63 50	2 2	55 46
Falsche Straßen- benutzung	28	27	-	-	3	5	1	2	6	2	3	5	1
Nicht angepaßte Geschwindigkeit	2 228	2 139	50	59	119	196	159	268	483	454	296	55	89
Abstand	522	507	12	14	19	41	31	55	103	118	86	28	15
Überholen	425	418	10	5	11	31	17	17	45	49	44	189	7
Vorfahrt, Vorrang	107	104	1	2	4	8	3	9	20	19	19	19	3
Fehler beim Abbiegen ..	14	14	-	-	-	-	2	1	3	5	2	1	-
Fehler beim Ein- und Anfahren	9	9	-	-	-	1	-	-	-	1	3	4	-
Falsches Verhalten gegenüber Fußgängern	2	2	-	-	1	-	-	-	-	1	-	-	-
Andere Fehler beim Fahrzeugführer	1 145	1 079	31	27	55	86	79	126	248	203	142	82	66
Innerhalb und außerhalb von Ortschaften													
Beteiligte Fahrzeug- führer	36 219	35 111	918	903	1 604	2 600	2 086	3 543	6 445	7 158	7 128	2 726	1 108
Fehlverhalten der Fahrzeugführer	25 844	24 382	826	833	1 378	2 186	1 725	2 734	4 712	4 534	4 465	989	1 462
darunter:													
Verkehrstüchtigkeit .. dar. Alkoholeinfluß ..	2 823 2 512	2 451 2 166	81 72	93 80	150 128	239 215	215 192	354 310	539 479	491 445	284 240	5 5	372 346
Falsche Straßen- benutzung	726	697	23	22	38	53	44	65	114	118	128	92	29
Nicht angepaßte Geschwindigkeit	6 263	5 802	271	253	412	645	483	764	1 193	989	594	198	461
Abstand	1 095	1 053	23	30	56	90	59	111	227	243	173	41	42
Überholen	1 079	1 052	24	32	44	98	78	98	157	151	145	225	27
Vorfahrt, Vorrang	6 234	6 136	182	167	300	477	349	582	1 074	1 205	1 752	48	98
Fehler beim Abbiegen ..	2 864	2 794	92	105	150	230	167	277	520	564	678	11	70
Fehler beim Ein- und Anfahren	388	373	10	7	11	30	23	38	61	81	97	15	15
Falsches Verhalten gegenüber Fußgängern	10	10	1	-	1	3	1	1	1	2	-	-	-
Andere Fehler beim Fahrzeugführer	3 243	2 932	99	102	158	252	227	338	616	498	418	224	311

7.13 Fehlverhalten der Fahrzeugführer bei Nebelunfällen mit Personenschaden nach Art der Verkehrsbeteiligung und Ortslage

Ursache Ortslage	Ins- gesamt	Kraft- fahr- zeug- führer ins- gesamt	Darunter Fahrzeugführer von						Radfahrer
			Mofas, Mopeds	Motor- rädern	Per- sonen- kraft- wagen	Kraft- omni- bussen, Obussen	Güter- kraft- fahr- zeugen	Land- wirtsch. Zugma- schienen	
Innerhalb von Ortschaften									
Beteiligte Fahrzeugführer	61	52	1	3	43	1	4	-	8
Fehlverhalten der Fahrzeug- führer insgesamt	33	28	1	1	24	-	2	-	4
darunter:									
Verkehrstüchtigkeit	3	3	-	-	3	-	-	-	-
dar.: Alkoholeinfluß	3	3	-	-	3	-	-	-	-
Falsche Straßenbenutzung	3	2	-	-	2	-	-	-	1
Nicht angep. Geschwindigkeit	10	10	-	-	10	-	-	-	-
Abstand	2	2	-	-	2	-	-	-	-
Überholen	1	1	-	-	-	-	1	-	-
Vorfahrt, Vorrang	3	3	-	-	3	-	-	-	-
Fehler beim Abbiegen	4	4	1	-	3	-	-	-	-
Fehler beim Ein- und Anfahren	3	2	-	1	1	-	-	-	1
Falsches Verh. geg. Fußgänger	4	3	-	-	3	-	-	-	-
Andere Fehler beim Fahrzeugf.	4	2	-	-	1	-	1	-	2
Außerhalb von Ortschaften, ohne Autobahn									
Beteiligte Fahrzeugführer	99	95	2	5	73	2	12	-	2
Fehlverhalten der Fahrzeug- führer insgesamt	64	61	1	3	44	1	11	-	2
darunter:									
Verkehrstüchtigkeit	7	7	-	1	6	-	-	-	-
dar.: Alkoholeinfluß	6	6	-	1	5	-	-	-	-
Falsche Straßenbenutzung	5	4	-	-	3	-	1	-	1
Nicht angep. Geschwindigkeit	31	31	-	3	25	-	3	-	-
Abstand	2	2	-	1	1	-	-	-	-
Überholen	4	4	-	-	4	-	-	-	-
Vorfahrt, Vorrang	12	10	-	-	5	1	4	-	1
Fehler beim Abbiegen	7	7	-	-	7	-	-	-	-
Fehler beim Ein- und Anfahren	1	1	-	-	1	-	-	-	-
Falsches Verh. geg. Fußgänger	1	1	-	-	1	-	-	-	-
Andere Fehler beim Fahrzeugf.	13	13	1	-	8	1	2	-	-
auf Autobahnen									
Beteiligte Fahrzeugführer	56	56	-	2	37	-	17	-	-
Fehlverhalten der Fahrzeug- führer insgesamt	25	25	-	2	15	-	8	-	-
darunter:									
Verkehrstüchtigkeit	2	2	-	-	1	-	1	-	-
dar.: Alkoholeinfluß	1	1	-	-	1	-	-	-	-
Falsche Straßenbenutzung	1	1	-	-	1	-	-	-	-
Nicht angep. Geschwindigkeit	19	19	-	2	13	-	4	-	-
Abstand	18	18	-	2	10	-	6	-	-
Überholen	2	2	-	-	1	-	1	-	-
Vorfahrt, Vorrang	-	-	-	-	-	-	-	-	-
Fehler beim Abbiegen	-	-	-	-	-	-	-	-	-
Fehler beim Ein- und Anfahren	-	-	-	-	-	-	-	-	-
Falsches Verh. geg. Fußgänger	-	-	-	-	-	-	-	-	-
Andere Fehler beim Fahrzeugf.	4	4	-	-	2	-	2	-	-
Innerhalb und außerhalb von Ortschaften									
Beteiligte Fahrzeugführer	216	203	3	10	153	3	33	-	10
Fehlverhalten der Fahrzeug- führer insgesamt	122	114	2	6	83	1	21	-	6
darunter:									
Verkehrstüchtigkeit	12	12	-	1	10	-	1	-	-
dar.: Alkoholeinfluß	10	10	-	1	9	-	-	-	-
Falsche Straßenbenutzung	9	7	-	-	6	-	1	-	2
Nicht angep. Geschwindigkeit	60	60	-	5	48	-	7	-	-
Abstand	22	22	-	3	13	-	6	-	-
Überholen	7	7	-	-	5	-	2	-	-
Vorfahrt, Vorrang	15	13	-	-	8	1	4	-	1
Fehler beim Abbiegen	11	11	1	-	10	-	-	-	-
Fehler beim Ein- und Anfahren	4	3	-	1	2	-	-	-	1
Falsches Verh. geg. Fußgänger	5	4	-	-	4	-	-	-	-
Andere Fehler beim Fahrzeugf.	21	19	1	-	11	1	5	-	2

**8. Bei Straßenverkehrsunfällen mit Personenschaden
Verunglückte 1996 nach Art der Verkehrsbeteiligung
und Verwaltungsbezirken**

8. Bei Straßenverkehrsunfällen mit Personenschaden Verunglückte

Lfd. Nr.	Verwaltungsbezirk a = Getötete b = Schwerverletzte c = Leichtverletzte		insgesamt	männlich			
				zusammen	darunter		
					Fahrer und Mitfahrer von		
					Personen- kraftwagen	motorisierten Zweirädern	Fahrrädern
	Kreisfreie Städte						
1	Düsseldorf	a	19	10	4	–	2
		b	567	322	99	56	70
		c	2 671	1 467	743	201	272
2	Duisburg	a	26	17	6	2	2
		b	496	302	85	76	68
		c	1 873	1 104	548	187	214
3	Essen	a	15	11	5	1	–
		b	496	323	99	74	51
		c	2 272	1 318	720	213	156
4	Krefeld	a	4	2	2	–	–
		b	299	177	57	30	46
		c	974	540	239	77	146
5	Mönchengladbach	a	12	7	3	2	–
		b	253	146	45	38	21
		c	1 259	677	329	93	162
6	Mülheim an der Ruhr	a	5	5	3	1	–
		b	131	86	33	21	15
		c	598	338	168	52	52
7	Oberhausen	a	8	4	1	–	–
		b	195	118	39	32	19
		c	826	475	242	87	88
8	Remscheid	a	2	1	–	–	–
		b	92	56	22	15	4
		c	415	241	142	40	23
9	Solingen	a	10	8	3	3	–
		b	126	78	21	14	14
		c	527	294	134	72	40
10	Wuppertal	a	14	14	5	2	1
		b	320	188	61	52	15
		c	1 388	766	368	150	74
	Kreise						
11	Kleve	a	59	42	26	6	4
		b	673	414	237	65	69
		c	1 172	672	390	83	136
12	Mettmann	a	17	13	6	3	–
		b	516	319	127	70	64
		c	1 734	1 004	549	132	189
13	Neuss	a	16	13	9	1	1
		b	426	255	112	46	59
		c	1 683	934	488	144	184
14	Viersen	a	27	16	11	1	2
		b	427	257	130	52	46
		c	1 016	558	309	84	105
15	Wesel	a	49	37	21	10	2
		b	719	430	212	91	78
		c	1 811	1 029	467	207	247
16	Reg.-Bez. Düsseldorf	a	283	200	105	32	14
		b	5 736	3 471	1 379	732	639
		c	20 219	11 417	5 836	1 822	2 088

1996 nach Art der Verkehrsbeteiligung und Verwaltungsbezirken

Verunglückte							Lfd. Nr.
Fußgänger	zusammen	weiblich				ohne Angabe des Geschlechts	
		darunter					
		Fahrerinnen und Mitfahrerinnen von			Fußgängerinnen		
Personen- kraftwagen	motorisierten Zweirädern	Fahrrädern					
4	9	4	—	—	5	—	1
85	245	75	15	34	115	—	
166	1 203	748	57	164	182	1	
5	9	2	1	—	6	—	2
70	194	81	12	34	59	—	
105	768	490	31	119	98	1	
5	4	3	1	—	—	—	3
84	173	72	12	13	71	—	
182	954	693	55	57	122	—	
—	2	—	—	2	—	—	4
39	122	44	9	39	27	—	
59	433	247	18	110	42	1	
2	5	1	—	1	3	—	5
37	107	45	9	18	32	—	
64	582	364	34	95	73	—	
1	—	—	—	—	—	—	6
14	45	28	1	6	9	—	
42	260	195	11	15	31	—	
2	4	2	—	—	2	—	7
26	77	32	7	12	22	—	
42	350	227	14	51	39	1	
1	1	—	—	—	1	—	8
13	36	19	5	1	11	—	
23	174	132	9	5	22	—	
2	2	2	—	—	—	—	9
25	48	21	3	1	22	—	
38	233	150	23	10	47	—	
4	—	—	—	—	—	—	10
52	132	55	10	9	56	—	
137	622	418	40	19	85	—	
3	17	14	—	1	2	—	11
24	259	163	10	59	24	—	
36	500	341	31	89	29	—	
3	4	—	—	—	2	—	12
44	197	103	12	26	54	—	
81	728	529	29	84	72	2	
1	3	2	—	1	—	—	13
24	171	83	12	41	33	—	
68	747	471	36	150	68	2	
2	11	10	—	—	1	—	14
16	170	107	16	34	12	—	
33	456	306	23	91	29	2	
3	12	10	—	1	1	—	15
32	289	165	27	65	30	—	
64	782	486	51	175	60	—	
38	83	52	2	6	23	—	16
585	2 265	1 093	160	392	577	—	
1 140	8 792	5 797	462	1 234	999	10	

Noch: 8. Bei Straßenverkehrsunfällen mit Personenschaden Verunglückte

Lfd. Nr.	Verwaltungsbezirk a = Getötete b = Schwerverletzte c = Leichtverletzte		insgesamt	männlich			
				zusammen	darunter		
					Fahrer und Mitfahrer von		
					Personen- kraftwagen	motorisierten Zweirädern	Fahrrädern
	Kreisfreie Städte						
17	Aachen	a	9	6	1	2	–
		b	333	185	66	35	43
		c	1 051	593	287	86	124
18	Bonn	a	9	7	3	2	1
		b	331	210	52	37	68
		c	1 272	733	335	105	184
19	Köln	a	35	26	9	2	3
		b	1 071	662	212	143	128
		c	5 200	2 970	1 436	481	529
20	Leverkusen	a	4	2	1	–	–
		b	191	117	30	22	25
		c	612	337	174	50	75
	Kreise						
21	Aachen	a	15	13	5	2	1
		b	411	259	109	77	35
		c	1 100	653	360	115	78
22	Düren	a	24	21	12	5	1
		b	475	289	127	83	37
		c	1 364	751	434	115	109
23	Erftkreis	a	27	19	10	4	2
		b	519	306	142	68	40
		c	1 884	1 110	619	162	183
24	Euskirchen	a	38	26	14	6	–
		b	468	298	156	82	19
		c	907	497	333	59	48
25	Heinsberg	a	20	12	5	5	1
		b	340	212	94	53	38
		c	1 061	587	345	104	80
26	Oberbergischer Kreis	a	29	24	12	10	1
		b	474	296	135	77	33
		c	1 064	608	396	101	42
27	Rhein.-Berg. Kreis	a	15	9	5	2	–
		b	344	220	80	63	35
		c	1 070	606	308	110	110
28	Rhein-Sieg-Kreis	a	32	27	13	8	1
		b	714	466	229	101	68
		c	2 232	1 292	754	211	180
29	Reg.-Bez. Köln	a	257	192	90	48	11
		b	5 671	3 520	1 432	841	569
		c	18 817	10 737	5 781	1 699	1 742

1996 nach Art der Verkehrsbeteiligung und Verwaltungsbezirken

Verunglückte							Lfd. Nr.
Fußgänger	zusammen	weiblich				ohne Angabe des Geschlechts	
		darunter					
		Fahrerinnen und Mitfahrerinnen von			Fußgängerinnen		
Personen- kraftwagen	motorisierten Zweirädern	Fahrrädern					
3	3	1	–	–	2	–	17
33	148	76	12	20	37	–	
62	456	294	24	49	58	2	
1	2	1	–	–	1	–	18
47	121	44	8	31	34	–	
76	538	317	21	122	54	1	
8	9	2	1	4	1	–	19
145	409	195	22	84	105	–	
329	2 222	1 336	138	420	256	8	
1	2	1	–	–	1	–	20
14	74	19	7	18	7	–	
17	275	187	14	36	26	–	
4	2	–	–	–	2	–	21
33	152	92	15	17	26	–	
68	446	311	35	35	52	1	
3	3	–	–	2	1	–	22
23	186	107	15	31	28	–	
43	613	458	28	73	44	–	
2	8	6	–	–	2	–	23
29	213	133	12	33	28	–	
82	771	550	29	107	71	3	
2	12	11	–	–	1	–	24
16	170	132	11	10	16	–	
30	410	340	20	22	23	–	
1	8	3	1	1	3	–	25
20	128	74	17	17	19	–	
25	473	361	25	54	24	1	
1	5	5	–	–	–	–	26
36	178	118	13	11	36	–	
32	456	378	23	10	38	–	
2	6	4	–	–	2	–	27
27	124	62	10	17	29	–	
40	463	338	21	47	47	1	
5	5	2	1	2	–	–	28
52	248	143	27	33	42	–	
88	937	680	48	108	79	3	
33	65	36	3	9	16	–	29
475	2 151	1 195	169	322	407	–	
892	8 060	5 550	426	1 083	772	20	

Noch: 8. Bei Straßenverkehrsunfällen mit Personenschaden Verunglückte

Lfd. Nr.	Verwaltungsbezirk a = Getötete b = Schwerverletzte c = Leichtverletzte		insgesamt	männlich			
				zusammen	darunter		
					Fahrer und Mitfahrer von		
					Personen- kraftwagen	motorisierten Zweirädern	Fahrrädern
Kreisfreie Städte							
30	Bottrop	a	10	7	2	2	2
		b	93	53	15	20	9
		c	553	321	163	67	45
31	Gelsenkirchen	a	5	3	1	1	—
		b	198	130	48	30	17
		c	1 053	620	333	91	86
32	Münster	a	12	11	6	1	1
		b	385	228	74	45	66
		c	1 113	614	266	77	199
Kreise							
33	Borken	a	32	22	9	3	5
		b	503	302	149	67	51
		c	1 507	823	479	93	183
34	Coesfeld	a	14	9	5	2	1
		b	380	227	113	49	46
		c	799	458	269	73	78
35	Recklinghausen	a	40	30	15	9	2
		b	697	433	171	98	70
		c	2 511	1 434	752	210	297
36	Steinfurt	a	35	27	10	7	2
		b	818	462	233	91	67
		c	1 700	935	572	114	154
37	Warendorf	a	40	26	18	3	2
		b	526	331	192	58	44
		c	1 138	653	409	86	105
38	Reg.-Bez. Münster	a	188	135	66	28	15
		b	3 600	2 166	995	458	370
		c	10 374	5 858	3 243	811	1 147
Kreisfreie Stadt							
39	Bielefeld	a	22	15	9	2	—
		b	325	212	68	45	45
		c	1 214	659	344	94	128
Kreise							
40	Gütersloh	a	51	31	18	2	9
		b	668	381	217	61	64
		c	1 417	791	485	87	158
41	Herford	a	18	10	6	—	2
		b	313	189	79	47	28
		c	849	464	235	91	70
42	Höxter	a	22	15	11	2	—
		b	262	162	96	20	18
		c	517	296	199	32	27
43	Lippe	a	36	29	13	6	5
		b	446	270	138	70	21
		c	1 116	642	384	91	101
44	Minden-Lübbecke	a	41	25	13	4	1
		b	547	325	171	60	47
		c	1 224	693	420	103	106
45	Paderborn	a	34	25	14	3	1
		b	575	367	197	63	58
		c	1 116	673	401	83	114
46	Reg.-Bez. Detmold	a	224	150	84	19	18
		b	3 136	1 906	966	366	281
		c	7 453	4 218	2 468	581	704

1996 nach Art der Verkehrsbeteiligung und Verwaltungsbezirken

Verunglückte							Lfd. Nr.
	weiblich					ohne Angabe des Geschlechts	
	zusammen	darunter			Fußgängerinnen		
Fußgänger		Fahrerinnen und Mitfahrerinnen von					
		Personen- kraftwagen	motorisierten Zweirädern	Fahrrädern			
1	3	1	1	—	1	—	30
9	40	18	3	6	12	—	
31	231	157	11	38	17	1	
1	2	—	—	1	1	—	31
31	68	19	7	8	32	—	
89	432	296	22	42	61	1	
3	1	1	—	—	—	—	32
30	157	46	12	66	32	—	
50	497	268	18	174	30	2	
4	10	7	—	2	1	—	33
21	201	91	15	71	22	—	
27	684	451	28	172	26	—	
—	5	5	—	—	—	—	34
14	153	101	13	21	17	—	
15	340	242	11	76	10	1	
4	10	4	—	2	4	—	35
76	264	144	23	49	41	—	
115	1 076	682	61	210	95	1	
6	8	4	—	1	3	—	36
34	356	226	16	66	35	—	
40	764	571	19	116	42	1	
1	14	10	2	1	1	—	37
25	195	129	9	35	20	—	
21	484	336	18	99	27	1	
20	53	32	3	7	11	—	38
240	1 434	774	98	322	211	—	
388	4 508	3 003	188	927	308	8	
2	7	2	—	1	4	—	39
48	113	59	5	20	29	—	
64	553	381	22	84	52	2	
—	20	14	—	2	4	—	40
24	287	181	18	60	25	—	
35	626	458	21	115	24	—	
2	8	5	—	—	2	—	41
28	124	68	11	18	26	—	
35	383	287	16	45	28	2	
2	7	5	1	—	1	—	42
12	100	78	4	6	11	—	
20	219	173	4	24	16	2	
4	7	3	—	1	3	—	43
32	176	117	12	18	28	—	
34	474	373	16	52	30	—	
7	16	8	3	2	3	—	44
34	221	141	7	36	30	1	
23	529	401	13	86	21	2	
5	9	6	—	—	2	—	45
34	208	133	16	27	29	—	
37	440	316	24	68	26	3	
22	74	43	4	6	19	—	46
212	1 229	777	73	185	178	1	
248	3 224	2 389	116	474	197	11	

Noch: 8. Bei Straßenverkehrsunfällen mit Personenschaden Verunglückte

Lfd. Nr.	Verwaltungsbezirk a = Getötete b = Schwerverletzte c = Leichtverletzte		insgesamt	männlich			
				zusammen	darunter		
					Fahrer und Mitfahrer von		
					Personen- kraftwagen	motorisierten Zweirädern	Fahrrädern
	Kreisfreie Städte						
47	Bochum	a	14	9	4	2	—
		b	293	180	56	51	19
		c	1 705	973	535	145	123
48	Dortmund	a	19	16	6	5	1
		b	552	340	120	68	62
		c	2 693	1 567	880	181	228
49	Hagen	a	11	8	3	1	—
		b	221	146	58	35	17
		c	815	455	244	72	46
50	Hamm	a	15	13	8	3	2
		b	285	170	70	33	34
		c	819	481	239	80	117
51	Herne	a	2	2	—	1	1
		b	136	78	22	23	19
		c	561	344	179	63	51
	Kreise						
52	Ennepe-Ruhr-Kreis	a	17	15	10	4	—
		b	355	223	85	63	25
		c	1 172	658	352	137	74
53	Hochsauerlandkreis	a	31	19	10	2	—
		b	558	335	174	59	34
		c	952	570	368	60	59
54	Märkischer Kreis	a	26	16	8	3	1
		b	548	347	158	87	27
		c	1 520	872	548	117	83
55	Olpe	a	10	7	3	3	—
		b	214	128	75	28	12
		c	444	244	155	43	19
56	Siegen-Wittgenstein	a	15	11	5	—	2
		b	283	177	76	41	20
		c	863	485	287	81	51
57	Soest	a	35	27	19	3	1
		b	493	301	162	49	38
		c	1 127	614	376	78	99
58	Unna	a	16	15	6	4	2
		b	450	272	114	68	45
		c	1 793	1 034	559	150	181
59	Reg.-Bez. Arnsberg	a	211	158	82	31	10
		b	4 388	2 697	1 170	605	352
		c	14 464	8 297	4 722	1 207	1 131
60	Nordrhein-Westfalen	a	1 163	835	427	158	68
		b	22 531	13 760	5 942	3 002	2 211
		c	71 327	40 527	22 050	6 120	6 812

1996 nach Art der Verkehrsbeteiligung und Verwaltungsbezirken

Verunglückte							Lfd. Nr.
	weiblich					ohne Angabe des Geschlechts	
	zusammen	darunter					
Fußgänger		Fahrerinnen und Mitfahrerinnen von			Fußgängerinnen		
		Personen- kraftwagen	motorisierten Zweirädern	Fahrrädern			
2	5	—	—	—	5	—	47
46	113	54	10	9	35	—	
122	731	510	38	33	101	1	
3	3	1	—	—	2	—	48
74	212	110	15	16	70	—	
216	1 120	831	42	89	135	6	
3	3	2	—	—	1	—	49
29	75	44	6	2	19	—	
66	360	239	15	8	59	—	
—	2	1	—	—	1	—	50
27	115	58	12	23	21	—	
32	338	222	21	58	28	—	
—	—	—	—	—	—	—	51
10	58	29	9	6	13	—	
31	216	138	11	32	30	1	
1	2	1	—	—	1	—	52
36	132	69	18	13	29	—	
62	512	364	47	23	63	2	
4	12	4	1	—	2	—	53
32	223	150	7	12	25	—	
48	382	318	9	20	31	—	
3	10	5	1	1	3	—	54
56	201	121	15	11	42	—	
83	648	502	31	25	67	—	
1	3	1	1	—	1	—	55
8	86	59	5	4	17	—	
12	200	165	13	8	11	—	
1	4	1	1	1	1	—	56
29	106	63	7	13	22	—	
44	378	277	25	24	31	—	
2	8	7	—	—	1	—	57
31	192	128	15	30	17	—	
33	511	373	21	72	34	2	
2	1	1	—	—	—	—	58
26	177	91	13	36	35	1	
83	757	549	33	105	59	2	
22	53	24	4	2	18	—	59
404	1 690	976	132	175	345	1	
832	6 153	4 488	306	497	649	14	
135	328	187	16	30	87	—	60
1 916	8 769	4 815	632	1 396	1 718	2	
3 500	30 737	21 227	1 498	4 215	2 925	63	

Gegenstand der Nachweisung	Nordrhein - Westfalen									
	insgesamt	nach Kreisen								
		Düsseldorf (KFS)	Duisburg (KFS)	Essen (KFS)	Krefeld (KFS)	Mönch. gladb. (KFS)	Mülheim (KFS)	Oberhausen (KFS)	Remscheid (KFS)	Solingen (KFS)
Innerhalb von Ortschaften										
Unfälle										
mit Getöteten	343	14	16	10	3	8	2	4	1	7
mit Verletzten	50 358	2 410	1 636	2 008	954	1 104	488	718	314	491
mit Personenschaden zusammen	50 701	2 424	1 652	2 018	957	1 112	490	722	315	498
Schwerwiegende Unfälle mit Sachschaden (im engeren Sinne)	11 736	607	386	400	189	304	117	135	58	178
Von den Unfällen mit Personenschaden zusammen ereigneten sich auf:										
Autobahnen	-	-	-	-	-	-	-	-	-	-
Bundesstraßen	9 226	522	217	310	190	259	103	135	97	92
Landesstraßen	13 123	702	425	717	123	268	166	232	84	144
Kreisstraßen	4 812	46	103	273	23	184	57	151	4	41
Anderen Straßen	23 540	1 154	907	718	621	401	164	204	130	221
An Unfällen mit Personenschaden beteiligte Verkehrsteilnehmer:										
Mofas, Kleinkrafträder (Mopeds, Mokicks)	3 017	49	133	91	60	49	26	47	8	29
Motorzweiräder mit amtl. Kennzeichen	5 275	261	140	233	79	108	56	87	42	66
Personenkraftwagen	64 439	3 185	2 018	2 852	1 117	1 455	650	958	450	668
Kraftomnibusse, Obusse	1 063	48	31	31	11	36	9	20	6	11
Landwirtschaftliche Zugmaschinen	79	-	-	-	1	2	-	-	1	1
Güterkraftfahrzeuge	4 128	253	104	171	87	86	41	56	37	44
Übrige Kraftfahrzeuge	471	24	6	23	11	10	11	7	3	5
Kraftfahrzeuge zusammen	78 472	3 820	2 432	3 401	1 366	1 746	793	1 175	547	824
Fahrräder	14 246	583	463	299	360	310	97	180	31	70
Fußgänger	10 202	571	351	480	176	220	100	144	71	137
sonstige	965	95	34	65	21	15	13	4	6	2
Verkehrsteilnehmer insgesamt	103 885	5 069	3 280	4 245	1 923	2 291	1 003	1 503	655	1 033
dar.: von 18 bis unter 21 Jahren	8 241	242	277	328	130	177	75	116	48	65
von 21 bis unter 25 Jahren	9 793	458	313	395	146	200	78	139	65	78
von 65 und mehr Jahren	6 928	310	244	243	139	147	78	94	33	84
Verunglückte Personen	61 359	2 976	1 959	2 494	1 147	1 332	598	901	413	611
Getötete Benutzer von:										
Mofas, Kleinkrafträdern (Mopeds, Mokicks)	11	-	-	-	-	-	-	-	-	-
Motorzweirädern mit amtl. Kennzeichen	40	-	2	-	-	1	1	-	-	2
Personenkraftwagen	84	4	1	7	1	1	-	-	-	3
Güterkraftfahrzeugen	7	-	-	-	-	-	-	-	-	-
Fahrrädern	50	1	2	-	2	1	-	-	-	-
Fußgänger	153	9	11	4	-	5	1	4	1	2
Übrige	6	-	-	-	-	-	-	-	-	-
Getötete insgesamt	351	14	16	11	3	8	2	4	1	7
dar.: unter 6 Jahren	8	1	-	-	-	-	-	1	-	-
von 6 bis unter 15 Jahren	23	1	1	-	-	1	-	-	-	-
von 18 bis unter 21 Jahren	22	-	1	1	-	-	-	-	-	1
von 21 bis unter 25 Jahren	22	1	1	1	1	-	-	1	-	-
von 65 und mehr Jahren	126	8	7	4	1	5	1	1	1	2
Verletzte Benutzer von:										
Mofas, Kleinkrafträdern (Mopeds, Mokicks)	2 917	50	129	93	49	44	27	46	9	29
Motorzweirädern mit amtl. Kennzeichen	5 252	268	134	238	77	108	56	85	42	70
Personenkraftwagen	28 138	1 429	860	1 338	483	641	297	434	248	296
Güterkraftfahrzeugen	748	47	16	35	14	14	16	9	10	5
Fahrrädern	13 051	536	426	277	331	287	87	170	29	64
Fußgänger	9 603	542	331	454	167	204	96	129	67	131
Übrige	1 299	90	47	48	23	26	17	24	7	9
Verletzte insgesamt	61 008	2 962	1 943	2 483	1 144	1 324	596	897	412	604
dar.: unter 6 Jahren	2 029	63	70	76	53	45	18	43	13	23
von 6 bis unter 15 Jahren	7 247	251	263	234	139	168	57	111	48	84
von 18 bis unter 21 Jahren	5 255	161	176	235	82	109	48	83	34	47
von 21 bis unter 25 Jahren	5 789	297	175	250	85	100	47	87	44	48
von 65 und mehr Jahren	4 692	243	174	162	92	102	63	60	24	43
Polizeilich festgestellte Unfallursachen bei Unfällen mit Personenschaden										
Fehlverhalten der Fahrzeugführer	62 552	3 023	2 181	2 446	1 139	1 342	495	1 002	349	547
darunter:										
Alkoholeinfluß	2 888	113	92	104	47	48	28	42	12	20
Nicht angepaßte Geschwindigkeit	7 581	415	442	272	52	84	132	141	64	85
Nichtbeachten der Vorfahrt	9 857	383	312	336	196	221	78	164	38	65
Fehler beim Abbiegen	6 272	283	246	225	138	179	45	77	19	47
Falsche Fahrbahnbenutzung	4 690	258	204	81	92	90	56	54	6	20
Ungenügender Sicherheitsabstand	6 630	284	262	359	62	18	6	117	70	86
Fehler beim Überholen	1 452	31	44	52	27	20	4	24	14	13
Falsches Verhalten gegenüber Fußgängern	4 984	301	252	362	95	105	34	89	44	77
Fehlverhalten bei Fußgängern	6 939	395	276	284	125	160	42	111	48	110
darunter:										
Alkoholeinfluß	466	27	14	13	15	8	1	6	5	10
Fahrzeugbezogene Mängel (Technische Mängel, Wartungsmängel)	559	18	18	10	9	13	6	3	3	9
Unfallbezogene Ursachen	4 608	471	301	166	150	17	68	39	49	21
Straßenverhältnisse	3 984	458	294	154	141	14	65	31	47	16
Witterungseinflüsse	346	9	3	2	6	2	1	7	2	5
Hindernisse und sonstige	278	4	4	10	3	1	2	1	-	-

(KFS)=Kreisfreie Stadt, (K)=Kreis, (LK)=Landkreis, (RB)=Regierungsbezirk, (SB)=Stadtbezirk, (SV)=Stadtverband.

Gegenstand der Nachweisung	Nordrhein - Westfalen									
	nach Kreisen									
	Wuppertal (KFS)	Kleve (LK)	Mettmann (LK)	Neuss (LK)	Viersen (LK)	Wesel (LK)	Düsseldorf (RB)	Aachen (KFS)	Bonn (KFS)	Köln (KFS)
Innerhalb von Ortschaften										
Unfälle										
mit Getöteten	9	4	4	3	6	4	95	6	5	22
mit Verletzten	1 238	584	1 196	1 028	579	1 115	15 863	911	1 183	4 117
mit Personenschaden zusammen	1 247	588	1 200	1 031	585	1 119	15 958	917	1 188	4 139
Schwerwiegende Unfälle mit Sachschaden (im engeren Sinne)	268	100	280	346	128	228	3 724	171	342	960
Von den Unfällen mit Personenschaden zusammen ereigneten sich auf:										
Autobahnen	-	-	-	-	-	-	-	-	-	-
Bundesstraßen	275	100	200	77	71	117	2 765	311	280	1 108
Landesstraßen	378	106	328	313	125	283	4 394	143	91	546
Kreisstraßen	158	42	74	111	60	79	1 406	25	46	246
Andere Straßen	436	340	598	530	329	640	7 393	438	771	2 239
An Unfällen mit Personenschaden beteiligte Verkehrsteilnehmer:										
Mofas, Kleinkrafträder (Mopeds, Mokicks)	57	47	52	53	50	68	819	69	72	293
Motorzweiräder mit amtll. Kennzeichen	180	51	122	103	50	147	1 725	78	91	404
Personenkraftwagen	1 674	616	1 527	1 209	661	1 274	20 314	1 219	1 426	5 220
Kraftomnibusse, Obusse	77	5	32	20	10	13	360	40	38	68
Landwirtschaftliche Zugmaschinen	-	2	1	2	1	-	11	1	-	2
Güterkraftfahrzeuge	113	32	113	86	57	63	1 343	59	78	370
Übrige Kraftfahrzeuge	14	3	9	5	4	5	140	5	15	50
Kraftfahrzeuge zusammen	2 115	756	1 856	1 478	833	1 570	24 712	1 471	1 720	6 407
Fahrräder	127	280	338	405	247	504	4 294	248	426	1 260
Fußgänger	341	104	247	193	91	182	3 408	201	224	887
sonstige	7	28	13	13	8	14	338	4	28	121
Verkehrsteilnehmer insgesamt	2 590	1 168	2 454	2 089	1 179	2 270	32 752	1 924	2 398	8 675
dar.: von 18 bis unter 21 Jahren	201	72	181	151	89	208	2 360	116	163	526
von 21 bis unter 25 Jahren	226	87	198	179	100	174	2 836	199	212	799
von 65 und mehr Jahren	146	106	177	153	92	186	2 232	107	157	450
Verunglückte Personen	1 492	673	1 414	1 199	695	1 272	19 176	1 139	1 391	5 034
Getötete Benutzer von:										
Mofas, Kleinkrafträdern (Mopeds, Mokicks)	1	-	-	-	-	-	1	-	-	1
Motorzweirädern mit amtll. Kennzeichen	-	2	2	-	1	-	11	-	1	1
Personenkraftwagen	2	1	1	1	1	-	23	2	1	3
Güterkraftfahrzeugen	1	-	-	-	-	-	1	-	-	3
Fahrrädern	1	-	-	1	1	2	11	-	1	6
Fußgänger	4	2	1	-	3	2	49	5	2	8
Übrige	-	-	-	1	-	-	1	-	-	-
Getötete insgesamt	9	5	4	3	6	4	97	7	5	22
dar.: unter 6 Jahren	1	1	-	-	-	-	4	1	-	1
von 6 bis unter 15 Jahren	1	-	-	-	1	1	6	1	-	2
von 18 bis unter 21 Jahren	1	-	-	-	-	-	4	1	-	1
von 21 bis unter 25 Jahren	1	1	1	-	-	-	8	-	-	1
von 65 und mehr Jahren	1	1	1	2	1	3	39	-	3	3
Verletzte Benutzer von:										
Mofas, Kleinkrafträdern (Mopeds, Mokicks)	52	45	53	54	48	61	789	65	68	286
Motorzweirädern mit amtll. Kennzeichen	170	51	126	99	50	150	1 724	78	84	393
Personenkraftwagen	725	216	641	458	257	413	8 736	509	572	2 204
Güterkraftfahrzeugen	18	3	17	12	14	5	235	22	21	59
Fahrrädern	114	253	318	367	226	455	3 940	231	397	1 114
Fußgänger	327	94	237	185	84	171	3 219	187	209	822
Übrige	77	6	18	21	10	13	436	40	35	134
Verletzte insgesamt	1 483	668	1 410	1 196	689	1 268	19 079	1 132	1 386	5 012
dar.: unter 6 Jahren	57	31	40	48	28	39	647	32	44	127
von 6 bis unter 15 Jahren	189	120	170	172	100	189	2 295	101	143	423
von 18 bis unter 21 Jahren	126	30	122	95	58	112	1 518	82	94	346
von 21 bis unter 25 Jahren	128	40	131	104	61	78	1 675	129	131	538
von 65 und mehr Jahren	113	70	114	95	70	127	1 552	69	95	311
Polizeilich festgestellte Unfallursachen bei Unfällen mit Personenschaden										
Fehlverhalten der Fahrzeugführer	1 367	668	1 431	1 258	667	1 526	19 441	1 062	1 456	5 046
darunter:										
Alkoholeinfluß	42	38	74	73	38	55	826	38	61	187
Nicht angepaßte Geschwindigkeit	224	49	75	157	71	141	2 405	63	176	391
Nichtbeachten der Vorfahrt	195	174	230	198	137	294	3 021	151	195	764
Fehler beim Abbiegen	85	61	149	134	82	167	1 937	143	179	462
Falsche Fahrbahnbenutzung	46	57	93	105	44	168	1 374	60	122	562
Ungenügender Sicherheitsabstand	279	30	19	74	69	103	1 838	174	200	714
Fehler beim Überholen	24	11	32	42	18	32	388	20	37	155
Falsches Verhalten gegenüber Fußgängern	148	46	106	79	43	55	1 836	121	75	469
Fehlverhalten bei Fußgängern	292	50	149	152	48	133	2 375	140	214	637
darunter:										
Alkoholeinfluß	13	3	15	7	5	5	147	7	17	41
Fahrzeugbezogene Mängel (Technische Mängel, Wartungsmängel)	8	10	8	13	11	14	153	4	17	59
Unfallbezogene Ursachen	180	32	18	95	21	60	1 688	82	35	105
Straßenverhältnisse	174	13	16	51	9	44	1 527	78	27	57
Witterungseinflüsse	4	6	1	7	7	9	71	3	5	27
Hindernisse und sonstige	2	13	1	37	5	7	90	1	3	21

Gegenstand der Nachweisung	Nordrhein - Westfalen									
	nach Kreisen									
	Lever- kufen (KFS)	Aachen (LK)	Düren (LK)	Erft- kreis (LK)	Euskir- chen (LK)	Heins- berg (LK)	Oberb. Kreis (LK)	Rhein.- Berg.Kr (LK)	Rhein- Sieg-Kr (LK)	Köln (RB)
Innerhalb von Ortschaften										
Unfälle										
mit Getöteten	2	8	4	5	2	4	7	4	7	76
mit Verletzten	479	804	796	1 085	383	653	558	732	1 219	12 920
mit Personenschaden zusammen	481	812	800	1 090	385	657	565	736	1 226	12 996
Schwerwiegende Unfälle mit Sachschaden (im engeren Sinne)	142	139	152	250	78	163	171	173	261	3 002
Von den Unfällen mit Personenschaden zusammen ereigneten sich auf:										
Autobahnen	-	-	-	-	-	-	-	-	-	-
Bundesstraßen	82	145	181	120	100	68	161	99	182	2 837
Landesstraßen	112	232	144	308	42	233	146	342	369	2 708
Kreisstraßen	14	68	41	178	16	43	24	48	71	820
Anderen Straßen	273	367	434	484	227	313	234	247	604	6 631
An Unfällen mit Personenschaden beteiligte Verkehrsteilnehmer:										
Mofas, Kleinkrafträder (Mopeds, Mokicks)	46	72	42	81	25	56	36	36	121	949
Motorzweiräder mit amtli. Kennzeichen	39	91	108	115	37	79	81	92	127	1 342
Personenkraftwagen	563	1 050	992	1 306	508	829	720	936	1 489	16 258
Kraftomnibusse, Obusse	19	18	17	15	6	12	1	11	23	268
Landwirtschaftliche Zugmaschinen	-	2	6	6	2	4	-	3	3	29
Güterkraftfahrzeuge	40	77	59	114	42	51	54	63	97	1 104
Übrige Kraftfahrzeuge	3	11	5	12	6	7	6	4	9	133
Kraftfahrzeuge zusammen	710	1 321	1 229	1 649	626	1 038	898	1 145	1 869	20 083
Fahrräder	164	151	239	340	78	166	81	187	344	3 684
Fußgänger	75	180	140	202	81	89	131	141	247	2 598
sonstige	7	28	7	14	4	18	8	17	33	289
Verkehrsteilnehmer insgesamt	956	1 680	1 615	2 205	789	1 311	1 118	1 490	2 493	26 654
dar.: von 18 bis unter 21 Jahren	67	126	139	159	77	129	116	126	210	1 954
von 21 bis unter 25 Jahren	90	156	135	194	87	119	95	145	208	2 439
von 65 und mehr Jahren	85	101	112	143	74	79	60	104	170	1 642
Verunglückte Personen	570	984	970	1 296	506	799	691	887	1 485	15 752
Getötete Benutzer von:										
Mofas, Kleinkrafträdern (Mopeds, Mokicks)	-	-	-	-	-	-	-	-	2	3
Motorzweirädern mit amtli. Kennzeichen	-	-	-	2	-	-	4	1	-	9
Personenkraftwagen	-	2	-	-	-	1	1	1	2	13
Güterkraftfahrzeugen	-	-	-	-	-	-	-	-	-	3
Fahrrädern	-	1	2	1	-	-	1	-	1	13
Fußgänger	2	4	2	2	2	3	1	2	2	35
Übrige	-	1	-	-	-	-	-	-	-	1
Getötete insgesamt	2	8	4	5	2	4	7	4	7	77
dar.: unter 6 Jahren	-	-	-	-	-	-	-	-	-	2
von 6 bis unter 15 Jahren	-	1	1	1	-	2	1	-	-	9
von 18 bis unter 21 Jahren	-	1	-	-	-	-	-	-	-	3
von 21 bis unter 25 Jahren	-	-	-	-	-	-	-	1	-	2
von 65 und mehr Jahren	1	3	2	2	2	1	1	2	5	25
Verletzte Benutzer von:										
Mofas, Kleinkrafträdern (Mopeds, Mokicks)	43	68	41	74	25	61	37	34	116	918
Motorzweirädern mit amtli. Kennzeichen	39	95	111	111	41	81	74	93	124	1 324
Personenkraftwagen	250	467	427	548	278	390	347	411	645	7 048
Güterkraftfahrzeugen	9	18	12	21	7	12	13	17	12	223
Fahrrädern	150	138	218	312	73	159	75	176	321	3 364
Fußgänger	63	173	133	195	75	82	127	130	238	2 434
Übrige	14	17	24	30	5	10	11	22	22	364
Verletzte insgesamt	568	976	966	1 291	504	795	684	883	1 478	15 675
dar.: unter 6 Jahren	11	33	29	49	15	28	34	19	65	486
von 6 bis unter 15 Jahren	66	117	141	177	57	119	69	104	205	1 722
von 18 bis unter 21 Jahren	37	73	87	110	53	77	69	78	125	1 231
von 21 bis unter 25 Jahren	52	87	82	126	50	72	55	89	125	1 536
von 65 und mehr Jahren	52	65	82	82	50	47	41	69	111	1 074
Polizeilich festgestellte Unfallursachen bei Unfällen mit Personenschaden										
Fehlverhalten der Fahrzeugführer	591	1 033	964	1 483	383	819	647	1 303	1 549	16 336
darunter:										
Alkoholeinfluß	34	49	56	59	17	47	40	40	89	717
Nicht angepaßte Geschwindigkeit	99	157	123	168	18	96	92	169	169	1 721
Nichtbeachten der Vorfahrt	79	143	142	204	74	144	78	94	274	2 342
Fehler beim Abbiegen	75	89	107	162	43	70	62	152	142	1 686
Falsche Fahrbahnbenutzung	45	66	52	96	34	63	40	96	59	1 295
Ungenügender Sicherheitsabstand	55	150	116	89	63	75	44	110	133	1 923
Fehler beim Überholen	27	13	29	31	5	22	19	34	47	439
Falsches Verhalten gegenüber Fußgängern	26	108	73	96	23	42	52	49	112	1 246
Fehlverhalten bei Fußgängern	51	116	98	140	38	70	77	91	143	1 815
darunter:										
Alkoholeinfluß	5	9	6	4	2	5	4	6	4	110
Fahrzeugbezogene Mängel (Technische Mängel, Wartungsmängel)	3	5	11	13	2	4	14	19	25	176
Unfallbezogene Ursachen	12	25	155	54	81	45	40	95	119	848
Straßenverhältnisse	10	20	139	42	61	35	31	87	105	692
Witterungseinflüsse	-	3	13	4	13	9	6	4	10	97
Hindernisse und sonstige	2	2	3	8	7	1	3	4	4	59

Gegenstand der Nachweisung	Nordrhein - Westfalen									
	nach Kreisen									
	Bottrop (KFS)	Gelsen- kirchen (KFS)	Münster (KFS)	Borken (LK)	Coes- feld (LK)	Reck- lingsh. (LK)	Stein- furt (LK)	Waren- dorf (LK)	Münster (RB)	Biele- feld (KFS)
Innerhalb von Ortschaften										
Unfälle										
mit Getöteten	3	2	3	8	-	14	4	6	40	11
mit Verletzten	328	866	1 018	819	394	1 878	959	590	6 852	943
mit Personenschaden zusammen	331	868	1 021	827	394	1 892	963	596	6 892	954
Schwerwiegende Unfälle mit Sachschaden (im engeren Sinne)	50	113	179	133	83	335	198	118	1 209	301
Von den Unfällen mit Personenschaden zusammen ereigneten sich auf:										
Autobahnen	-	-	-	-	-	-	-	-	-	-
Bundesstraßen	5	106	211	164	80	143	94	86	889	153
Landesstraßen	168	258	255	153	75	647	307	145	2 008	233
Kreisstraßen	29	36	213	93	102	273	136	74	956	134
Anderen Straßen	129	468	342	417	137	829	426	291	3 039	434
An Unfällen mit Personenschaden beteiligte Verkehrsteilnehmer:										
Mofas, Kleinkrafträder (Mopeds, Mokicks)	18	62	49	52	19	86	62	50	398	42
Motorzweiräder mit aml. Kennzeichen	46	77	74	53	42	205	87	52	636	98
Personenkraftwagen	423	1 192	1 178	949	429	2 426	1 167	698	8 462	1 281
Kraftomnibusse, Obusse	8	21	23	11	6	56	14	3	142	14
Landwirtschaftliche Zugmaschinen	-	-	1	4	-	2	2	-	9	-
Güterkraftfahrzeuge	22	75	70	57	34	112	68	46	484	67
Übrige Kraftfahrzeuge	3	4	8	6	1	19	9	6	56	9
Kraftfahrzeuge zusammen	520	1 431	1 403	1 132	531	2 906	1 409	855	10 187	1 511
Fahrräder	89	157	542	434	196	615	392	268	2 693	262
Fußgänger	67	210	151	94	50	342	128	86	1 128	188
sonstige	4	11	9	21	13	22	13	8	101	23
Verkehrsteilnehmer insgesamt	680	1 809	2 105	1 681	790	3 885	1 942	1 217	14 109	1 984
dar.: von 18 bis unter 21 Jahren	60	161	163	141	59	333	158	115	1 190	177
von 21 bis unter 25 Jahren	65	199	262	148	77	377	195	126	1 449	212
von 65 und mehr Jahren	42	105	145	137	58	265	163	87	1 002	129
Verunglückte Personen	416	1 028	1 182	973	467	2 263	1 203	717	8 249	1 156
Getötete Benutzer von:										
Mofas, Kleinkrafträdern (Mopeds, Mokicks)	1	-	-	-	-	1	2	-	4	1
Motorzweirädern mit aml. Kennzeichen	-	-	1	1	-	2	-	1	5	-
Personenkraftwagen	-	-	1	2	-	5	1	2	11	3
Güterkraftfahrzeugen	-	-	-	-	-	-	-	-	-	-
Fahrrädern	-	-	-	3	-	3	1	2	9	1
Fußgänger	2	2	1	2	-	3	1	1	12	5
Übrige	-	-	-	-	-	-	-	-	-	1
Getötete insgesamt	3	2	3	8	-	14	5	6	41	11
dar.: unter 6 Jahren	-	-	-	1	-	-	-	-	1	-
von 6 bis unter 15 Jahren	-	1	-	1	-	1	-	-	3	-
von 18 bis unter 21 Jahren	-	-	1	1	-	1	-	1	4	-
von 21 bis unter 25 Jahren	-	-	-	1	-	1	-	2	4	-
von 65 und mehr Jahren	1	1	1	3	-	4	1	1	12	5
Verletzte Benutzer von:										
Mofas, Kleinkrafträdern (Mopeds, Mokicks)	16	58	46	49	19	80	61	47	376	40
Motorzweirädern mit aml. Kennzeichen	49	71	72	51	41	208	88	49	629	100
Personenkraftwagen	186	524	420	367	176	1 023	544	282	3 522	541
Güterkraftfahrzeugen	3	14	11	2	3	18	10	7	68	12
Fahrrädern	85	143	475	406	178	559	345	239	2 430	255
Fußgänger	61	204	138	89	49	312	121	81	1 055	180
Übrige	13	12	17	1	1	49	29	6	128	17
Verletzte insgesamt	413	1 026	1 179	965	467	2 249	1 198	711	8 208	1 145
dar.: unter 6 Jahren	12	47	21	31	8	82	40	29	270	31
von 6 bis unter 15 Jahren	55	118	98	176	89	331	157	116	1 140	106
von 18 bis unter 21 Jahren	40	99	97	76	38	217	113	64	744	105
von 21 bis unter 25 Jahren	42	117	162	80	37	207	98	54	797	140
von 65 und mehr Jahren	27	76	87	91	52	173	127	63	696	76
Polizeilich festgestellte Unfallursachen bei Unfällen mit Personenschaden										
Fehlverhalten der Fahrzeugführer	516	945	1 211	1 147	538	2 221	1 331	754	8 663	1 209
darunter:										
Alkoholeinfluß	27	40	78	54	27	103	70	36	435	57
Nicht angepaßte Geschwindigkeit	105	187	56	125	73	312	206	53	1 117	174
Nichtbeachten der Vorfahrt	51	147	216	250	117	397	261	169	1 608	190
Fehler beim Abbiegen	41	84	124	128	69	222	137	80	885	146
Falsche Fahrbahnbenutzung	29	51	128	116	42	204	101	92	763	113
Ungenügender Sicherheitsabstand	21	115	179	101	38	138	116	55	763	124
Fehler beim Überholen	14	30	40	23	12	44	26	19	208	28
Falsches Verhalten gegenüber Fußgängern	10	96	84	29	27	137	34	51	468	97
Fehlverhalten bei Fußgängern	68	127	105	69	20	260	84	57	790	143
darunter:										
Alkoholeinfluß	3	3	9	4	2	17	7	4	49	11
Fahrzeugbezogene Mängel (Technische Mängel, Wartungsmängel)	1	4	11	12	2	17	6	8	61	16
Unfallbezogene Ursachen	46	191	54	35	24	209	46	29	634	143
Straßenverhältnisse	44	177	40	27	16	188	32	15	539	137
Witterungseinflüsse	1	12	7	6	5	6	9	9	55	6
Hindernisse und sonstige	1	2	7	2	3	15	5	5	40	-

Gegenstand der Nachweisung	Nordrhein - Westfalen									
	nach Kreisen									
	Güters- loh (LK)	Herford (LK)	Höxter (LK)	Lippe (LK)	Minden- Lüb- b. (LK)	Pader- born (LK)	Detmold (RB)	Bochum (KFS)	Dort- mund (KFS)	Hagen (KFS)
Innerhalb von Ortschaften										
Unfälle										
mit Getöteten	13	5	5	11	9	8	62	11	17	4
mit Verletzten	831	572	229	616	780	664	4 635	1 354	2 201	603
mit Personenschaden zusammen	844	577	234	627	789	672	4 697	1 365	2 218	607
Schwerwiegende Unfälle mit Sachschaden (im engeren Sinne)	183	225	43	283	297	254	1 586	344	349	123
Von den Unfällen mit Personenschaden zusammen ereigneten sich auf:										
Autobahnen	-	-	-	-	-	-	-	-	-	-
Bundesstraßen	97	34	43	123	154	14	618	278	422	152
Landesstraßen	248	236	69	214	215	135	1 350	254	684	108
Kreisstraßen	130	59	31	62	85	56	557	312	178	62
Anderen Straßen	369	248	91	228	335	467	2 172	521	934	285
An Unfällen mit Personenschaden beteiligte Verkehrsteilnehmer:										
Mofas, Kleinkrafträder (Mopeds, Mokicks)	40	43	9	49	52	52	287	67	84	14
Motorzweiräder mit aml. Kennzeichen	59	81	23	56	68	69	454	154	194	95
Personenkraftwagen	1 054	700	285	810	1 037	810	5 977	1 917	3 135	790
Kraftomnibusse, Obusse	6	9	3	9	6	10	57	31	26	34
Landwirtschaftliche Zugmaschinen	3	2	4	-	2	2	13	1	1	-
Güterkraftfahrzeuge	69	54	15	59	78	44	386	99	175	59
Übrige Kraftfahrzeuge	4	5	2	6	6	4	36	10	29	8
Kraftfahrzeuge zusammen	1 235	894	341	989	1 249	991	7 210	2 279	3 644	1 000
Fahrräder	339	150	62	167	245	243	1 468	191	399	67
Fußgänger	111	116	63	117	100	122	817	323	512	170
sonstige	4	3	-	4	7	7	48	38	63	4
Verkehrsteilnehmer insgesamt	1 689	1 163	466	1 277	1 601	1 363	9 543	2 831	4 618	1 241
dar.: von 18 bis unter 21 Jahren	180	113	53	124	177	111	935	227	353	110
von 21 bis unter 25 Jahren	170	121	45	118	163	170	999	262	439	121
von 65 und mehr Jahren	150	71	45	109	117	92	713	152	291	77
Verunglückte Personen	1 028	689	287	766	1 005	830	5 761	1 689	2 703	774
Getötete Benutzer von:										
Mofas, Kleinkrafträdern (Mopeds, Mokicks)	-	-	-	1	-	-	2	-	1	-
Motorzweirädern mit aml. Kennzeichen	1	-	-	1	1	1	4	2	3	-
Personenkraftwagen	5	1	2	2	2	2	17	1	6	1
Güterkraftfahrzeugen	1	1	-	-	-	-	2	-	-	1
Fahrrädern	4	-	-	3	2	-	10	-	1	-
Fußgänger	4	3	3	4	5	4	28	7	5	2
Übrige	-	-	-	-	-	1	2	1	1	-
Getötete insgesamt	15	5	5	11	10	8	65	11	17	4
dar.: unter 6 Jahren	-	-	-	-	-	-	-	-	-	-
von 6 bis unter 15 Jahren	-	-	1	-	1	1	3	-	1	-
von 18 bis unter 21 Jahren	1	1	1	1	1	1	5	1	2	-
von 21 bis unter 25 Jahren	-	-	1	1	2	-	4	-	-	-
von 65 und mehr Jahren	6	3	1	7	5	4	31	5	4	2
Verletzte Benutzer von:										
Mofas, Kleinkrafträdern (Mopeds, Mokicks)	40	40	10	43	52	54	279	68	77	15
Motorzweirädern mit aml. Kennzeichen	58	84	22	58	65	67	455	155	187	97
Personenkraftwagen	493	301	127	373	536	353	2 724	877	1 487	356
Güterkraftfahrzeugen	11	10	1	11	12	9	66	13	29	11
Fahrrädern	312	135	58	159	229	219	1 367	180	373	66
Fußgänger	97	110	58	108	91	114	758	301	489	166
Übrige	2	4	6	3	9	6	47	84	44	59
Verletzte insgesamt	1 013	684	282	755	995	822	5 696	1 678	2 686	770
dar.: unter 6 Jahren	28	20	13	26	25	26	169	39	91	38
von 6 bis unter 15 Jahren	125	93	32	91	106	105	658	166	274	91
von 18 bis unter 21 Jahren	107	64	26	72	120	80	574	170	233	71
von 21 bis unter 25 Jahren	103	71	18	64	103	89	588	159	254	68
von 65 und mehr Jahren	109	49	30	71	57	71	463	122	170	66
Polizeilich festgestellte Unfallursachen bei Unfällen mit Personenschaden										
Fehlverhalten der Fahrzeugführer	1 173	714	270	794	923	821	5 904	1 520	2 737	674
darunter:										
Alkoholeinfluß	77	31	18	46	64	57	350	86	125	23
Nicht angepaßte Geschwindigkeit	186	89	24	117	59	114	763	165	281	76
Nichtbeachten der Vorfahrt	218	142	49	121	197	161	1 078	204	429	67
Fehler beim Abbiegen	127	82	25	91	107	86	664	123	273	66
Falsche Fahrbahnbenutzung	107	58	9	63	74	82	506	67	144	36
Ungenügender Sicherheitsabstand	108	66	32	78	128	40	576	248	414	123
Fehler beim Überholen	28	11	6	17	22	21	133	30	40	18
Falsches Verhalten gegenüber Fußgängern	31	60	20	46	37	48	339	148	214	113
Fehlverhalten bei Fußgängern	68	67	33	80	79	77	547	197	334	109
darunter:										
Alkoholeinfluß	5	4	4	8	7	8	47	22	32	6
Fahrzeugbezogene Mängel (Technische Mängel, Wartungsmängel)	8	3	3	4	10	22	66	13	13	6
Unfallbezogene Ursachen	54	37	11	33	42	51	371	38	294	104
Straßenverhältnisse	48	32	8	22	30	31	308	21	263	98
Witterungseinflüsse	1	2	-	7	5	16	37	6	22	4
Hindernisse und sonstige	5	3	3	4	7	4	26	11	9	2

Gegenstand der Nachweisung	Nordrhein - Westfalen									
	nach Kreisen									
	Hamm (KFS)	Herne (KFS)	Ennepe- Ruhr-Kr. (LK)	Hoch- Sauerl. (LK)	Märk. Kreis (LK)	Olpe (LK)	Siegen- Wittg. (LK)	Soest (LK)	Unna (LK)	Arns- berg (RB)
Innerhalb von Ortschaften										
Unfälle										
mit Getöteten	4	2	7	6	4	3	5	2	5	70
mit Verletzten	702	486	741	577	970	235	565	624	1 030	10 088
mit Personenschaden zusammen	706	488	748	583	974	238	570	626	1 035	10 158
Schwerwiegende Unfälle mit Sachschaden (im engeren Sinne)	143	112	135	195	242	74	152	164	182	2 215
Von den Unfällen mit Personenschaden zusammen ereigneten sich auf:										
Autobahnen	-	-	-	-	-	-	-	-	-	-
Bundesstraßen	149	27	136	152	193	59	211	109	229	2 117
Landesstraßen	162	154	227	131	325	68	152	129	269	2 663
Kreisstraßen	119	90	8	25	45	14	45	52	123	1 073
Anderen Straßen	276	217	377	275	411	97	162	336	414	4 305
An Unfällen mit Personenschaden beteiligte Verkehrsteilnehmer:										
Mofas, Kleinkrafträder (Mopeds, Mokicks)	56	47	54	30	47	18	54	31	62	564
Motorzweiräder mit amtl. Kennzeichen	68	50	127	54	101	37	55	66	117	1 118
Personenkraftwagen	868	665	945	762	1 285	297	732	791	1 241	13 428
Kraftomnibusse, Obusse	13	8	24	11	30	7	25	12	15	236
Landwirtschaftliche Zugmaschinen	-	-	-	3	3	2	1	5	1	17
Güterkraftfahrzeuge	42	29	45	63	98	31	55	42	70	811
Übrige Kraftfahrzeuge	5	4	7	7	11	3	4	4	14	106
Kraftfahrzeuge zusammen	1 052	803	1 202	930	1 575	395	926	951	1 523	16 280
Fahrräder	252	116	120	112	139	35	102	217	357	2 107
Fußgänger	114	87	187	128	240	45	125	116	204	2 251
sonstige	10	5	12	2	10	4	6	12	23	189
Verkehrsteilnehmer insgesamt	1 428	1 011	1 521	1 172	1 964	479	1 159	1 296	2 107	20 827
dar.: von 18 bis unter 21 Jahren	158	97	136	102	198	48	97	109	167	1 802
von 21 bis unter 25 Jahren	151	115	138	139	196	48	121	127	213	2 070
von 65 und mehr Jahren	94	59	98	87	121	29	71	100	160	1 339
Verunglückte Personen	838	608	894	705	1 201	305	705	751	1 248	12 421
Getötete Benutzer von:										
Mofas, Kleinkrafträdern (Mopeds, Mokicks)	-	-	-	-	-	-	-	-	-	1
Motorzweirädern mit amtl. Kennzeichen	1	1	1	1	-	1	-	-	1	11
Personenkraftwagen	2	-	4	2	1	1	1	-	1	20
Güterkraftfahrzeugen	-	-	-	-	-	-	-	-	-	1
Fahrrädern	1	1	-	-	1	-	2	-	1	7
Fußgänger	1	-	2	3	2	1	2	2	2	29
Übrige	-	-	-	-	-	-	-	-	-	2
Getötete insgesamt	5	2	7	6	4	3	5	2	5	71
dar.: unter 6 Jahren	-	-	-	-	-	-	-	1	-	1
von 6 bis unter 15 Jahren	-	-	-	1	-	-	-	-	-	2
von 18 bis unter 21 Jahren	2	-	-	-	-	-	-	-	1	6
von 21 bis unter 25 Jahren	-	-	2	2	-	-	-	-	-	4
von 65 und mehr Jahren	2	1	2	2	1	-	-	-	-	19
Verletzte Benutzer von:										
Mofas, Kleinkrafträdern (Mopeds, Mokicks)	56	48	59	27	43	16	51	31	64	555
Motorzweirädern mit amtl. Kennzeichen	70	54	124	51	104	37	56	65	120	1 120
Personenkraftwagen	357	289	378	379	638	165	338	335	509	6 108
Güterkraftfahrzeugen	9	10	14	15	14	4	14	7	16	156
Fahrrädern	226	108	114	102	127	35	96	202	321	1 950
Fußgänger	104	84	180	121	231	43	118	108	192	2 137
Übrige	11	13	18	4	40	2	27	1	21	324
Verletzte insgesamt	833	606	887	699	1 197	302	700	749	1 243	12 350
dar.: unter 6 Jahren	25	24	36	29	63	16	22	24	50	457
von 6 bis unter 15 Jahren	100	72	105	77	160	42	87	92	166	1 432
von 18 bis unter 21 Jahren	107	60	81	65	131	31	49	78	112	1 188
von 21 bis unter 25 Jahren	95	70	75	75	117	26	77	71	106	1 193
von 65 und mehr Jahren	57	37	70	59	76	19	53	68	110	907
Polizeilich festgestellte Unfallursachen bei Unfällen mit Personenschaden										
Fehlverhalten der Fahrzeugführer	993	568	846	764	1 156	283	681	786	1 200	12 208
darunter:										
Alkoholeinfluß	56	33	40	25	42	8	27	37	58	560
Nicht angepaßte Geschwindigkeit	197	79	120	107	159	36	96	97	162	1 575
Nichtbeachten der Vorfahrt	160	85	112	100	168	38	65	178	212	1 818
Fehler beim Abbiegen	78	62	57	60	95	28	62	72	124	1 100
Falsche Fahrbahnbenutzung	95	44	40	57	52	16	39	55	107	752
Ungenügender Sicherheitsabstand	129	53	83	114	92	17	36	95	126	1 530
Fehler beim Überholen	25	22	25	20	27	8	13	16	40	284
Falsches Verhalten gegenüber Fußgängern	50	31	115	98	134	27	31	44	90	1 095
Fehlverhalten bei Fußgängern	84	49	93	68	166	37	101	70	104	1 412
darunter:										
Alkoholeinfluß	7	1	7	3	15	-	9	4	7	113
Fahrzeugbezogene Mängel (Technische Mängel, Wartungsmängel)	13	1	4	15	6	5	10	6	11	103
Unfallbezogene Ursachen	67	21	82	118	65	13	137	48	80	1 067
Straßenverhältnisse	55	19	67	105	52	9	129	33	67	918
Witterungseinflüsse	7	-	6	8	9	3	7	11	3	86
Hindernisse und sonstige	5	2	9	5	4	1	1	4	10	63

(KFS)=Kreisfreie Stadt, (K)=Kreis, (LK)=Landkreis, (RB)=Regierungsbezirk, (SB)=Stadtbezirk, (SV)=Stadtverband.

Gegenstand der Nachweisung	Nordrhein - Westfalen									
	insgesamt	nach Kreisen								
		Düsseldorf (KFS)	Duisburg (KFS)	Essen (KFS)	Krefeld (KFS)	Mönch. gladb. (KFS)	Mülheim (KFS)	Oberhausen (KFS)	Remscheid (KFS)	Solingen (KFS)
Außerhalb von Ortschaften										
Unfälle										
mit Getöteten	719	4	10	3	1	4	3	2	1	3
mit Verletzten	21 665	188	294	200	92	128	79	86	70	39
mit Personenschaden zusammen	22 384	192	304	203	93	132	82	88	71	42
Schwerwiegende Unfälle mit Sachschaden (im engeren Sinne)	9 336	106	157	94	28	72	50	52	32	18
Von den Unfällen mit Personenschaden zusammen ereigneten sich auf:										
Autobahnen	5 232	107	226	146	17	57	81	87	17	6
Bundesstraßen	4 833	41	26	12	44	15	-	-	24	11
Landesstraßen	7 683	36	37	42	13	50	-	1	26	23
Kreisstraßen	2 813	2	1	1	3	6	-	-	3	1
Anderen Straßen	1 823	6	14	2	16	4	1	-	1	1
An Unfällen mit Personenschaden beteiligte Verkehrsteilnehmer:										
Mofas, Kleinkrafträder (Mopeds, Mokicks)	633	1	5	-	1	4	-	-	2	1
Motorzweiräder mit amtl. Kennzeichen	2 526	10	35	21	6	17	3	11	15	12
Personenkraftwagen	32 343	329	502	355	140	190	154	164	104	54
Kraftomnibusse, Obusse	161	2	1	1	-	1	-	-	1	2
Landwirtschaftliche Zugmaschinen	213	-	1	-	3	-	-	-	-	-
Güterkraftfahrzeuge	3 728	38	82	46	14	31	19	31	8	5
Übrige Kraftfahrzeuge	212	2	1	-	2	1	1	1	-	-
Kraftfahrzeuge zusammen	39 816	382	627	423	166	244	177	207	130	74
Fahrräder	1 804	6	10	1	14	9	2	-	4	1
Fußgänger	592	7	4	6	-	2	-	-	3	1
sonstige	369	-	5	-	1	2	1	-	-	1
Verkehrsteilnehmer insgesamt	42 581	395	646	430	181	257	180	207	137	77
dar.: von 18 bis unter 21 Jahren	4 125	28	43	33	17	24	22	15	14	5
von 21 bis unter 25 Jahren	5 058	53	79	39	17	36	23	18	16	9
von 65 und mehr Jahren	2 232	17	24	14	11	7	2	4	11	6
Verunglückte Personen	33 662	281	436	289	130	192	136	128	96	52
Getötete Benutzer von:										
Mofas, Kleinkrafträdern (Mopeds, Mokicks)	9	-	-	-	-	1	-	-	-	-
Motorzweirädern mit amtl. Kennzeichen	114	-	1	2	-	-	-	-	-	1
Personenkraftwagen	530	4	7	1	1	3	3	3	-	2
Güterkraftfahrzeugen	28	-	2	-	-	-	-	1	-	-
Fahrrädern	48	1	-	-	-	-	-	-	-	-
Fußgänger	69	-	-	1	-	-	-	-	1	-
Übrige	14	-	-	-	-	-	-	-	-	-
Getötete insgesamt	812	5	10	4	1	4	3	4	1	3
dar.: unter 6 Jahren	7	-	-	-	-	-	-	-	-	-
von 6 bis unter 15 Jahren	19	-	-	-	-	-	-	-	1	-
von 18 bis unter 21 Jahren	88	-	-	-	1	-	-	1	-	-
von 21 bis unter 25 Jahren	79	1	3	-	-	-	-	-	-	-
von 65 und mehr Jahren	99	-	1	-	-	2	-	-	-	2
Verletzte Benutzer von:										
Mofas, Kleinkrafträdern (Mopeds, Mokicks)	608	1	5	-	1	4	-	-	2	1
Motorzweirädern mit amtl. Kennzeichen	2 481	10	38	23	7	18	2	9	16	12
Personenkraftwagen	25 910	236	344	246	104	142	127	107	67	30
Güterkraftfahrzeugen	1 355	15	27	10	3	12	3	6	4	3
Fahrrädern	1 615	5	9	-	11	9	1	-	4	1
Fußgänger	468	6	2	5	-	2	-	-	2	1
Übrige	413	3	1	1	3	1	-	2	-	1
Verletzte insgesamt	32 850	276	426	285	129	188	133	124	95	49
dar.: unter 6 Jahren	684	6	17	4	3	7	-	1	-	1
von 6 bis unter 15 Jahren	1 449	9	5	4	6	12	3	5	2	1
von 18 bis unter 21 Jahren	3 866	22	41	30	17	14	18	7	12	2
von 21 bis unter 25 Jahren	4 231	49	52	30	14	30	26	15	12	7
von 65 und mehr Jahren	1 732	13	14	9	9	10	4	2	6	2
Polizeilich festgestellte Unfallursachen bei Unfällen mit Personenschaden										
Fehlverhalten der Fahrzeugführer	31 543	354	505	294	116	180	117	166	95	62
darunter:										
Alkoholeinfluß	1 759	10	23	16	4	8	2	7	4	1
Nicht angepaßte Geschwindigkeit	9 878	109	198	119	19	47	58	69	43	25
Nichtbeachten der Vorfahrt	3 356	24	16	13	16	18	-	2	8	1
Fehler beim Abbiegen	1 795	6	9	6	10	14	1	-	1	1
Falsche Fahrbahnbenutzung	1 154	4	16	2	1	3	2	-	3	4
Ungenügender Sicherheitsabstand	3 758	46	90	28	19	11	15	38	17	9
Fehler beim Überholen	1 863	6	24	15	6	16	6	8	5	3
Falsches Verhalten gegenüber Fußgängern	216	3	1	4	-	2	-	-	1	1
Fehlverhalten bei Fußgängern	492	5	3	4	-	3	-	-	3	2
darunter:										
Alkoholeinfluß	105	1	-	1	-	-	-	-	-	1
Fahrzeugbezogene Mängel (Technische Mängel, Wartungsmängel)	472	9	11	2	3	5	3	3	-	-
Unfallbezogene Ursachen	4 215	51	67	42	26	8	29	15	11	3
Straßenverhältnisse	3 427	46	60	42	24	5	28	14	10	2
Witterungseinflüsse	279	2	3	-	-	-	1	-	1	-
Hindernisse und sonstige	509	3	4	-	2	3	-	1	-	-

(KFS)=Kreisfreie Stadt, (K)=Kreis, (LK)=Landkreis, (RB)=Regierungsbezirk, (SB)=Stadtbezirk, (SV)=Stadtverband.

Gegenstand der Nachweisung	Nordrhein - Westfalen									
	nach Kreisen									
	Wupper- tal (KFS)	Kleve (LK)	Mett- mann (LK)	Neuss (LK)	Viersen (LK)	Wesel (LK)	Düssel- dorf (RB)	Aachen (KFS)	Bonn (KFS)	Köln (KFS)
Außerhalb von Ortschaften										
Unfälle										
mit Getöteten	4	50	10	12	17	40	164	2	4	12
mit Verletzten	174	724	563	609	502	857	4 605	167	163	825
mit Personenschaden zusammen	178	774	573	621	519	897	4 769	169	167	837
Schwerwiegende Unfälle mit Sachschaden (im engeren Sinne)	102	197	278	304	167	279	1 936	63	104	351
Von den Unfällen mit Personenschaden zusammen ereigneten sich auf:										
Autobahnen	84	49	248	215	79	133	1 552	75	99	493
Bundesstraßen	16	300	56	91	113	199	948	20	24	86
Landesstraßen	70	253	179	195	205	403	1 533	54	37	120
Kreisstraßen	2	94	64	75	89	69	410	7	3	55
Anderen Straßen	6	78	26	45	33	93	326	13	4	83
An Unfällen mit Personenschaden beteiligte Verkehrsteilnehmer:										
Mofas, Kleinkrafträder (Mopeds, Mokicks)	2	26	6	13	24	49	134	1	1	30
Motorzweiräder mit aml. Kennzeichen	28	72	66	69	50	121	546	15	20	70
Personenkraftwagen	277	1 058	893	931	764	1 186	7 101	286	297	1 426
Kraftomnibusse, Obusse	-	7	3	4	2	3	27	1	-	5
Landwirtschaftliche Zugmaschinen	-	17	1	5	4	11	42	-	-	-
Güterkraftfahrzeuge	35	90	104	122	80	132	837	33	30	252
Übrige Kraftfahrzeuge	2	9	1	6	2	12	40	2	1	10
Kraftfahrzeuge zusammen	344	1 279	1 074	1 150	936	1 514	8 727	338	349	1 793
Fahrräder	3	111	55	79	54	124	473	5	11	57
Fußgänger	3	25	19	11	6	19	106	4	3	16
Sonstige	8	16	10	4	6	14	68	4	2	10
Verkehrsteilnehmer insgesamt	358	1 431	1 158	1 244	1 002	1 671	9 374	351	365	1 876
dar.: von 18 bis unter 21 Jahren	30	155	74	91	84	156	791	21	33	117
von 21 bis unter 25 Jahren	46	180	122	121	108	184	1 051	44	37	181
von 65 und mehr Jahren	12	114	43	67	87	96	515	15	15	73
Verunglückte Personen	230	1 231	853	926	775	1 307	7 062	254	221	1 272
Getötete Benutzer von:										
Mofas, Kleinkrafträdern (Mopeds, Mokicks)	-	1	-	-	-	2	4	-	-	-
Motorzweirädern mit aml. Kennzeichen	1	3	1	1	-	8	18	2	1	1
Personenkraftwagen	3	39	7	10	20	31	134	-	3	8
Güterkraftfahrzeugen	1	2	1	-	-	1	8	-	-	1
Fahrrädern	-	5	-	1	1	1	9	-	-	1
Fußgänger	-	3	4	1	-	2	12	-	-	1
Übrige	-	1	-	-	-	-	1	-	-	1
Getötete insgesamt	5	54	13	13	21	45	186	2	4	13
dar.: unter 6 Jahren	-	2	-	-	-	-	2	-	-	-
von 6 bis unter 15 Jahren	-	2	1	-	-	1	5	-	-	-
von 18 bis unter 21 Jahren	-	9	2	3	2	5	23	-	-	-
von 21 bis unter 25 Jahren	-	5	2	1	2	5	19	-	1	2
von 65 und mehr Jahren	-	5	-	3	5	5	23	-	1	3
Verletzte Benutzer von:										
Mofas, Kleinkrafträdern (Mopeds, Mokicks)	2	24	6	12	22	45	125	1	1	32
Motorzweirädern mit aml. Kennzeichen	28	69	58	73	55	120	538	13	18	73
Personenkraftwagen	177	915	667	696	597	917	5 372	215	176	976
Güterkraftfahrzeugen	11	35	45	47	23	40	284	10	10	94
Fahrrädern	3	100	47	68	50	110	418	5	9	53
Fußgänger	3	19	14	9	6	15	84	4	2	14
Übrige	1	15	3	8	1	15	55	4	1	17
Verletzte insgesamt	225	1 177	840	913	754	1 262	6 876	252	217	1 259
dar.: unter 6 Jahren	6	36	11	14	14	17	137	8	1	16
von 6 bis unter 15 Jahren	5	59	27	39	28	72	277	5	3	47
von 18 bis unter 21 Jahren	32	139	86	84	78	131	713	16	24	105
von 21 bis unter 25 Jahren	33	146	84	105	101	141	845	41	29	131
von 65 und mehr Jahren	5	91	43	50	66	74	398	9	8	47
Polizeilich festgestellte Unfallursachen bei Unfällen mit Personenschaden										
Fehlverhalten der Fahrzeugführer	282	897	914	935	633	1 378	6 928	240	310	1 420
darunter:										
Alkoholeinfluß	12	58	37	52	38	79	351	16	19	54
Nicht angepaßte Geschwindigkeit	124	179	263	279	166	330	2 028	57	75	421
Nichtbeachten der Vorfahrt	12	196	56	105	120	191	778	19	21	68
Fehler beim Abbiegen	1	92	40	53	67	117	418	11	5	74
Falsche Fahrbahnbenutzung	4	30	23	20	18	65	195	6	4	29
Ungenügender Sicherheitsabstand	55	90	79	138	88	144	867	52	58	331
Fehler beim Überholen	15	52	38	63	42	66	365	11	18	57
Falsches Verhalten gegenüber Fußgängern	1	10	7	3	1	3	37	4	1	10
Fehlverhalten bei Fußgängern	4	25	14	11	3	22	99	1	3	16
darunter:										
Alkoholeinfluß	-	5	2	3	-	6	19	-	-	3
Fahrzeugbezogene Mängel (Technische Mängel, Wartungsmängel)	8	11	4	18	10	23	110	3	3	16
Unfallbezogene Ursachen	40	91	99	82	60	108	732	42	26	96
Straßenverhältnisse	37	65	90	56	46	78	603	29	23	79
Witterungseinflüsse	1	2	3	7	4	10	34	8	2	8
Hindernisse und sonstige	2	24	6	19	10	20	95	5	1	9

(KFS)=Kreisfreie Stadt, (K)=Kreis, (LK)=Landkreis, (RB)=Regierungsbezirk, (SB)=Stadtbezirk, (SV)=Stadtverband.

Gegenstand der Nachweisung	Nordrhein - Westfalen									
	nach Kreisen									
	Lever- kusen (KFS)	Aachen (LK)	Düren (LK)	Erft- kreis (LK)	Euskir- chen (LK)	Heins- berg (LK)	Oberb. Kreis (LK)	Rhein- Berg.Kr (LK)	Rhein- Sieg-Kr (LK)	Köln (RB)
Außerhalb von Ortschaften										
Unfälle										
mit Getöteten	2	7	18	17	30	15	21	11	25	164
mit Verletzten	123	355	564	710	514	407	586	382	1 000	5 796
mit Personenschaden zusammen	125	362	582	727	544	422	607	393	1 025	5 960
Schwerwiegende Unfälle mit Sachschaden (im engeren Sinne)	50	103	209	296	134	132	281	166	434	2 323
Von den Unfällen mit Personenschaden zusammen ereigneten sich auf:										
Autobahnen	92	51	101	256	53	25	54	99	185	1 583
Bundesstraßen	5	72	136	126	188	101	140	35	220	1 153
Landesstraßen	23	168	247	225	203	189	311	198	420	2 195
Kreisstraßen	-	46	71	87	67	59	61	40	122	618
Anderen Straßen	5	25	27	33	33	48	41	21	78	411
An Unfällen mit Personenschaden beteiligte Verkehrsteilnehmer:										
Mofas, Kleinkrafträder (Mopeds, Mokicks)	-	12	12	25	17	20	20	15	32	185
Motorzweiräder mit aml. Kennzeichen	12	68	80	67	95	42	86	65	122	742
Personenkraftwagen	207	486	780	1 077	715	610	796	513	1 461	8 654
Kraftomnibusse, Obusse	1	4	2	4	4	2	7	1	12	43
Landwirtschaftliche Zugmaschinen	-	2	12	5	21	10	2	2	8	62
Güterkraftfahrzeuge	39	52	73	143	66	58	72	53	134	1 005
Übrige Kraftfahrzeuge	-	2	6	11	1	2	6	2	12	55
Kraftfahrzeuge zusammen	259	626	965	1 332	919	744	989	651	1 781	10 746
Fahrräder	4	31	35	57	27	32	23	33	82	397
Fußgänger	1	9	10	19	13	7	17	16	29	144
sonstige	2	10	12	15	4	6	6	18	24	113
Verkehrsteilnehmer insgesamt	266	676	1 022	1 423	963	789	1 035	718	1 916	11 400
dar.: von 18 bis unter 21 Jahren	17	58	95	125	110	89	130	57	174	1 026
von 21 bis unter 25 Jahren	19	96	137	151	117	84	131	79	211	1 287
von 65 und mehr Jahren	13	34	64	62	60	40	47	42	88	553
Verunglückte Personen	237	542	893	1 134	907	622	876	542	1 493	8 993
Getötete Benutzer von:										
Mofas, Kleinkraftträdern (Mopeds, Mokicks)	-	-	-	-	-	1	-	-	-	1
Motorzweirädern mit aml. Kennzeichen	-	2	5	2	6	5	6	1	7	38
Personenkraftwagen	2	3	12	16	25	7	16	8	13	113
Güterkraftfahrzeugen	-	-	-	1	2	-	-	-	-	4
Fahrrädern	-	-	1	1	-	2	-	-	2	7
Fußgänger	-	2	2	2	1	1	-	2	3	14
Übrige	-	-	-	-	2	-	-	-	-	3
Getötete insgesamt	2	7	20	22	36	16	22	11	25	180
dar.: unter 6 Jahren	-	-	-	1	1	-	-	-	1	3
von 6 bis unter 15 Jahren	-	-	-	-	-	-	-	-	1	1
von 18 bis unter 21 Jahren	-	-	2	1	4	1	1	1	2	12
von 21 bis unter 25 Jahren	-	-	3	1	1	-	5	2	2	17
von 65 und mehr Jahren	-	2	1	3	4	5	1	-	3	23
Verletzte Benutzer von:										
Mofas, Kleinkraftträdern (Mopeds, Mokicks)	-	12	11	22	16	18	22	15	31	181
Motorzweirädern mit aml. Kennzeichen	11	67	78	65	90	39	81	63	116	714
Personenkraftwagen	160	405	699	896	683	484	680	377	1 161	6 912
Güterkraftfahrzeugen	19	17	36	51	43	23	29	27	50	409
Fahrrädern	4	28	32	52	26	30	21	33	71	364
Fußgänger	1	6	5	16	10	6	15	13	23	115
Übrige	40	-	12	10	3	6	6	3	16	118
Verletzte insgesamt	235	535	873	1 112	871	606	854	531	1 468	8 813
dar.: unter 6 Jahren	3	15	17	27	21	14	16	11	22	171
von 6 bis unter 15 Jahren	11	15	37	58	35	28	29	24	70	362
von 18 bis unter 21 Jahren	14	72	102	107	119	80	128	46	165	978
von 21 bis unter 25 Jahren	18	85	107	137	112	71	116	65	180	1 092
von 65 und mehr Jahren	10	21	46	51	57	25	38	34	59	405
Polizeilich festgestellte Unfallursachen bei Unfällen mit Personenschaden										
Fehlverhalten der Fahrzeugführer	238	529	772	1 117	547	542	796	673	1 458	8 642
darunter:										
Alkoholeinfluß	15	27	42	50	33	27	59	29	79	450
Nicht angepaßte Geschwindigkeit	83	190	265	291	142	116	322	196	485	2 643
Nichtbeachten der Vorfahrt	4	42	74	107	88	89	78	48	137	775
Fehler beim Abbiegen	-	29	61	69	42	54	45	40	81	511
Falsche Fahrbahnbenutzung	8	38	23	25	11	30	30	47	55	306
Ungenügender Sicherheitsabstand	44	84	79	130	61	46	33	64	130	1 112
Fehler beim Überholen	11	21	81	67	40	40	30	33	106	515
Falsches Verhalten gegenüber Fußgängern	-	5	3	7	3	3	7	5	10	58
Fehlverhalten bei Fußgängern	2	9	6	17	6	9	15	14	25	123
darunter:										
Alkoholeinfluß	1	1	1	4	1	1	2	3	4	21
Fahrzeugbezogene Mängel (Technische Mängel, Wartungsmängel)	3	7	11	20	12	11	14	15	28	143
Unfallbezogene Ursachen	12	35	160	119	213	61	116	72	211	1 163
Straßenverhältnisse	10	32	124	92	133	46	105	62	174	909
Witterungseinflüsse	1	1	18	9	23	5	4	3	16	98
Hindernisse und sonstige	1	2	18	18	57	10	7	7	21	156

Gegenstand der Nachweisung	Nordrhein - Westfalen									
	nach Kreisen									
	Bottrop (KFS)	Gelsen- kirchen (KFS)	Münster (KFS)	Borken (LK)	Coes- feld (LK)	Reck- lingsh. (LK)	Stein- furt (LK)	Waren- dorf (LK)	Münster (RB)	Biele- feld (KFS)
Außerhalb von Ortschaften										
Unfälle										
mit Getöteten	7	3	8	23	12	25	30	26	134	9
mit Verletzten	159	161	213	685	485	653	839	613	3 808	256
mit Personenschaden zusammen	166	164	221	708	497	678	869	639	3 942	265
Schwerwiegende Unfälle mit Sachschaden (im engeren Sinne)	46	42	93	174	247	247	359	209	1 417	140
Von den Unfällen mit Personenschaden zusammen ereigneten sich auf:										
Autobahnen	53	40	53	51	73	176	131	67	644	52
Bundesstraßen	50	19	27	165	112	121	150	141	785	60
Landesstraßen	44	55	66	247	158	215	343	241	1 369	101
Kreisstraßen	7	30	46	153	122	119	141	115	733	30
Anderen Straßen	12	20	29	92	32	47	104	75	411	22
An Unfällen mit Personenschaden beteiligte Verkehrsteilnehmer:										
Mofas, Kleinkrafträder (Mopeds, Mokicks)	3	7	7	29	11	14	27	12	110	2
Motorzweiräder mit amtl. Kennzeichen	32	12	26	78	75	92	69	66	450	24
Personenkraftwagen	251	260	316	932	643	991	1 195	885	5 473	414
Kraftomnibusse, Obusse	-	3	1	9	3	8	6	6	36	1
Landwirtschaftliche Zugmaschinen	-	1	2	9	10	2	13	10	47	2
Güterkraftfahrzeuge	23	26	41	91	62	117	150	84	594	48
Übrige Kraftfahrzeuge	2	-	1	5	3	5	16	7	39	1
Kraftfahrzeuge zusammen	311	309	394	1 153	807	1 229	1 476	1 070	6 749	492
Fahrräder	18	12	36	81	48	78	66	52	391	24
Fußgänger	8	9	7	14	8	22	39	13	120	16
sonstige	3	2	6	23	16	5	20	12	87	6
Verkehrsteilnehmer insgesamt	340	332	443	1 271	879	1 334	1 601	1 147	7 347	538
dar.: von 18 bis unter 21 Jahren	24	28	41	152	116	113	170	135	779	51
von 21 bis unter 25 Jahren	41	47	44	151	119	153	226	139	920	65
von 65 und mehr Jahren	16	14	27	79	41	81	93	60	411	39
Verunglückte Personen	240	228	328	1 069	726	985	1 350	987	5 913	405
Getötete Benutzer von:										
Mofas, Kleinkrafträdern (Mopeds, Mokicks)	-	-	-	-	-	1	-	1	2	-
Motorzweirädern mit amtl. Kennzeichen	2	1	-	2	2	5	5	3	20	1
Personenkraftwagen	3	1	6	14	10	14	13	26	87	8
Güterkraftfahrzeugen	-	-	-	-	1	-	-	2	3	1
Fahrrädern	2	1	1	4	1	1	2	1	13	-
Fußgänger	-	-	2	3	-	5	8	1	19	1
Übrige	-	-	-	1	-	-	2	-	3	-
Getötete insgesamt	7	3	9	24	14	26	30	34	147	11
dar.: unter 6 Jahren	-	-	-	-	-	-	-	1	1	-
von 6 bis unter 15 Jahren	-	-	1	-	-	-	3	-	4	2
von 18 bis unter 21 Jahren	1	-	2	4	-	1	1	4	13	2
von 21 bis unter 25 Jahren	-	1	1	1	3	3	1	3	13	-
von 65 und mehr Jahren	1	-	2	2	1	2	4	3	15	3
Verletzte Benutzer von:										
Mofas, Kleinkrafträdern (Mopeds, Mokicks)	3	8	6	25	12	12	26	9	101	2
Motorzweirädern mit amtl. Kennzeichen	33	13	28	78	75	92	65	66	450	24
Personenkraftwagen	167	172	234	803	549	726	1 058	784	4 493	311
Güterkraftfahrzeugen	6	8	13	38	20	39	63	30	217	13
Fahrrädern	14	11	32	71	43	68	59	45	343	23
Fußgänger	8	9	4	7	7	15	30	12	92	14
Übrige	2	4	2	23	6	7	19	7	70	7
Verletzte insgesamt	233	225	319	1 045	712	959	1 320	953	5 766	394
dar.: unter 6 Jahren	6	1	4	30	14	21	34	25	135	8
von 6 bis unter 15 Jahren	9	7	17	54	29	41	69	39	275	14
von 18 bis unter 21 Jahren	24	26	31	140	98	104	175	131	729	47
von 21 bis unter 25 Jahren	35	37	36	129	111	122	194	132	796	52
von 65 und mehr Jahren	9	11	20	66	34	46	82	54	322	30
Polizeilich festgestellte Unfallursachen bei Unfällen mit Personenschaden										
Fehlverhalten der Fahrzeugführer	278	212	288	921	677	906	1 254	783	5 319	386
darunter:										
Alkoholeinfluß	7	13	22	38	36	63	71	53	303	24
Nicht angepaßte Geschwindigkeit	73	53	81	245	247	259	404	230	1 593	112
Nichtbeachten der Vorfahrt	22	23	33	181	86	98	165	98	706	30
Fehler beim Abbiegen	15	19	14	70	47	69	62	44	340	26
Falsche Fahrbahnbenutzung	11	5	8	40	24	27	44	53	212	15
Ungenügender Sicherheitsabstand	33	34	51	78	28	100	108	77	509	58
Fehler beim Überholen	11	14	17	34	48	47	87	79	337	33
Falsches Verhalten gegenüber Fußgängern	-	3	3	3	3	4	5	3	24	6
Fehlverhalten bei Fußgängern	8	4	6	11	7	17	25	10	88	16
darunter:										
Alkoholeinfluß	2	-	1	-	2	3	7	2	17	4
Fahrzeugbezogene Mängel (Technische Mängel, Wartungsmängel)	2	6	8	17	11	15	17	11	87	5
Unfallbezogene Ursachen	38	35	41	98	70	121	159	102	664	71
Straßenverhältnisse	33	32	35	65	56	108	117	75	521	59
Witterungseinflüsse	1	3	-	11	5	4	19	8	51	10
Hindernisse und sonstige	4	-	6	22	9	9	23	19	92	2

(KFS)=Kreisfreie Stadt, (K)=Kreis, (LK)=Landkreis, (RB)=Regierungsbezirk, (SB)=Stadtbezirk, (SV)=Stadtverband.

Gegenstand der Nachweisung	Nordrhein - Westfalen									
	nach Kreisen									
	Güters- loh (LK)	Herford (LK)	Höxter (LK)	Lippe (LK)	Minden- Lüb- b. (LK)	Pader- born (LK)	Detmold (RB)	Bochum (KFS)	Dort- mund (KFS)	Hagen (KFS)
Außerhalb von Ortschaften										
Unfälle										
mit Getöteten	30	10	14	24	26	25	138	2	2	7
mit Verletzten	698	333	319	522	498	568	3 194	223	404	170
mit Personenschaden zusammen	728	343	333	546	524	593	3 332	225	406	177
Schwerwiegende Unfälle mit Sachschaden (im engeren Sinne)	246	151	108	261	217	356	1 479	147	230	134
Von den Unfällen mit Personenschaden zusammen ereigneten sich auf:										
Autobahnen	71	32	5	8	28	54	250	148	115	91
Bundesstraßen	152	64	147	189	138	126	876	13	121	19
Landesstraßen	263	142	95	250	174	232	1 257	37	106	60
Kreisstraßen	140	68	68	82	110	109	607	12	21	-
Anderen Straßen	102	37	18	17	74	72	342	15	43	7
An Unfällen mit Personenschaden beteiligte Verkehrsteilnehmer:										
Mofas, Kleinkrafträder (Mopeds, Mokicks)	24	13	6	16	31	19	111	2	5	1
Motorzweiräder mit amtll. Kennzeichen	65	34	25	71	42	48	309	18	36	18
Personenkraftwagen	1 032	467	451	726	730	769	4 589	411	647	312
Kraftomnibusse, Obusse	5	5	-	2	2	1	16	1	1	2
Landwirtschaftliche Zugmaschinen	10	1	8	4	4	8	37	-	-	2
Güterkraftfahrzeuge	106	58	44	74	78	87	495	40	84	31
Übrige Kraftfahrzeuge	9	5	6	3	7	6	37	4	6	2
Kraftfahrzeuge zusammen	1 251	583	540	896	894	938	5 594	476	779	368
Fahrräder	98	27	21	38	47	58	313	6	26	7
Fußgänger	11	11	2	21	22	21	104	4	9	9
sonstige	8	2	6	2	4	9	37	4	12	3
Verkehrsteilnehmer insgesamt	1 368	623	569	957	967	1 026	6 048	490	826	387
dar.: von 18 bis unter 21 Jahren	136	74	84	126	123	103	697	36	61	27
von 21 bis unter 25 Jahren	173	75	75	125	105	147	765	62	104	45
von 65 und mehr Jahren	77	32	26	48	59	45	326	12	38	22
Verunglückte Personen	1 108	491	514	832	807	895	5 052	323	561	273
Getötete Benutzer von:										
Mofas, Kleinkrafträdern (Mopeds, Mokicks)	-	-	-	1	-	-	1	-	-	-
Motorzweirädern mit amtll. Kennzeichen	1	-	3	3	6	2	16	-	1	1
Personenkraftwagen	27	10	14	14	19	18	110	3	1	4
Güterkraftfahrzeugen	1	-	-	1	-	2	5	-	-	-
Fahrrädern	7	2	-	3	1	1	14	-	-	-
Fußgänger	-	1	-	3	5	3	13	-	-	2
Übrige	-	-	-	-	-	-	-	-	-	-
Getötete insgesamt	36	13	17	25	31	26	159	3	2	7
dar.: unter 6 Jahren	-	-	-	-	-	-	-	-	-	-
von 6 bis unter 15 Jahren	1	-	-	1	-	1	5	-	-	1
von 18 bis unter 21 Jahren	3	2	4	3	8	5	27	1	1	1
von 21 bis unter 25 Jahren	3	2	2	3	2	4	16	-	-	-
von 65 und mehr Jahren	4	1	2	3	6	1	20	-	-	-
Verletzte Benutzer von:										
Mofas, Kleinkrafträdern (Mopeds, Mokicks)	25	12	6	15	27	18	105	2	5	1
Motorzweirädern mit amtll. Kennzeichen	64	31	22	73	39	47	300	19	37	15
Personenkraftwagen	848	368	420	639	598	694	3 878	279	455	229
Güterkraftfahrzeugen	25	22	25	25	41	39	190	11	22	5
Fahrrädern	85	26	18	33	47	50	282	4	24	7
Fußgänger	11	7	1	16	17	13	79	3	9	7
Übrige	14	12	5	6	7	8	59	2	7	2
Verletzte insgesamt	1 072	478	497	807	776	869	4 893	320	559	266
dar.: unter 6 Jahren	32	9	10	22	19	25	125	3	5	7
von 6 bis unter 15 Jahren	56	25	31	48	33	38	245	8	32	8
von 18 bis unter 21 Jahren	134	69	79	119	113	103	664	30	47	20
von 21 bis unter 25 Jahren	141	42	70	116	89	122	632	50	82	26
von 65 und mehr Jahren	60	24	25	46	58	38	281	10	25	18
Polizeilich festgestellte Unfallursachen bei Unfällen mit Personenschaden										
Fehlverhalten der Fahrzeugführer	989	434	456	712	665	758	4 400	398	620	270
darunter:										
Alkoholeinfluß	74	36	23	51	63	65	336	12	32	11
Nicht angepaßte Geschwindigkeit	283	114	146	253	151	242	1 301	157	194	89
Nichtbeachten der Vorfahrt	116	61	64	92	140	87	590	19	56	14
Fehler beim Abbiegen	60	30	21	52	36	52	277	10	22	11
Falsche Fahrbahnbenutzung	43	27	17	38	42	35	217	2	12	6
Ungenügender Sicherheitsabstand	117	60	24	45	66	44	414	78	114	57
Fehler beim Überholen	48	28	22	51	33	49	264	14	21	10
Falsches Verhalten gegenüber Fußgängern	3	1	1	8	8	11	38	3	3	5
Fehlverhalten bei Fußgängern	9	9	3	22	17	22	98	2	4	10
darunter:										
Alkoholeinfluß	3	2	1	7	3	7	27	1	-	2
Fahrzeugbezogene Mängel (Technische Mängel, Wartungsmängel)	10	5	3	6	3	10	42	4	3	9
Unfallbezogene Ursachen	100	51	66	92	59	156	595	47	83	52
Straßenverhältnisse	81	36	54	67	41	116	454	41	76	48
Witterungseinflüsse	2	3	1	8	5	20	49	3	1	2
Hindernisse und sonstige	17	12	11	17	13	20	92	3	6	2

Gegenstand der Nachweisung	Nordrhein-Westfalen									
	nach Kreisen									
	Hamm (KFS)	Herne (KFS)	Ennepe- Ruhr-Kr (LK)	Hoch- Sauerl. (LK)	Märk. Kreis (LK)	Olpe (LK)	Siegen- Wittg. (LK)	Soest (LK)	Unna (LK)	Arns- berg (RB)
Außerhalb von Ortschaften										
Unfälle										
mit Getöteten	8	-	9	19	21	7	10	25	9	119
mit Verletzten	157	70	423	497	545	225	289	581	678	4 262
mit Personenschaden zusammen	165	70	432	516	566	232	299	606	687	4 381
Schwerwiegende Unfälle mit Sachschaden (im engeren Sinne)	76	24	150	253	276	151	139	206	395	2 181
Von den Unfällen mit Personenschaden zusammen ereigneten sich auf:										
Autobahnen	48	70	141	30	86	51	46	119	258	1 203
Bundesstraßen	25	-	92	203	177	50	81	152	138	1 071
Landesstraßen	61	-	133	186	197	88	138	173	150	1 329
Kreisstraßen	22	-	32	65	54	22	21	106	90	445
Anderen Straßen	9	-	34	32	52	21	13	56	51	333
An Unfällen mit Personenschaden beteiligte Verkehrsteilnehmer:										
Mofas, Kleinkrafträder (Mopeds, Mokicks)	3	-	11	5	14	5	10	16	21	93
Motorzweiräder mit amtll. Kennzeichen	16	4	70	52	89	31	38	49	58	479
Personenkraftwagen	264	110	678	696	773	334	393	808	1 100	6 526
Kraftomnibusse, Obusse	1	-	5	10	7	2	2	5	3	39
Landwirtschaftliche Zugmaschinen	1	-	-	7	4	2	-	5	4	25
Güterkraftfahrzeuge	24	19	77	69	85	26	47	123	172	797
Übrige Kraftfahrzeuge	-	-	6	5	2	1	3	6	6	41
Kraftfahrzeuge zusammen	309	133	847	844	974	401	493	1 012	1 364	8 000
Fahrräder	7	-	23	25	21	8	12	41	54	230
Fußgänger	5	-	14	18	21	6	8	11	13	118
sonstige	2	1	11	6	5	3	3	7	7	64
Verkehrsteilnehmer insgesamt	323	134	895	893	1 021	418	516	1 071	1 438	8 412
dar.: von 18 bis unter 21 Jahren	35	14	64	109	125	50	71	121	119	832
von 21 bis unter 25 Jahren	48	16	95	124	121	49	67	132	172	1 035
von 65 und mehr Jahren	18	2	47	46	43	21	31	72	75	427
Verunglückte Personen	281	91	650	836	893	363	456	904	1 011	6 642
Getötete Benutzer von:										
Mofas, Kleinkrafträdern (Mopeds, Mokicks)	-	-	-	-	-	-	-	-	1	1
Motorzweirädern mit amtll. Kennzeichen	2	-	3	2	4	3	1	3	2	22
Personenkraftwagen	7	-	7	12	12	3	5	26	6	86
Güterkraftfahrzeugen	-	-	-	1	1	-	3	2	1	8
Fahrrädern	1	-	-	-	1	-	1	1	1	5
Fußgänger	-	-	-	3	4	1	-	1	-	11
Übrige	-	-	-	7	-	-	-	-	-	7
Getötete insgesamt	10	-	10	25	22	7	10	33	11	140
dar.: unter 6 Jahren	-	-	-	-	1	-	-	-	-	1
von 6 bis unter 15 Jahren	1	-	-	-	1	-	-	-	-	4
von 18 bis unter 21 Jahren	1	-	1	1	-	-	-	7	-	13
von 21 bis unter 25 Jahren	2	-	1	2	2	-	1	5	1	14
von 65 und mehr Jahren	1	-	1	2	4	-	2	7	1	18
Verletzte Benutzer von:										
Mofas, Kleinkrafträdern (Mopeds, Mokicks)	4	-	10	6	15	6	10	18	19	96
Motorzweirädern mit amtll. Kennzeichen	16	4	72	51	88	30	37	49	61	479
Personenkraftwagen	232	80	492	631	691	289	365	706	806	5 255
Güterkraftfahrzeugen	7	7	28	25	33	15	12	39	51	255
Fahrrädern	6	-	21	23	19	8	12	37	47	208
Fußgänger	4	-	12	15	17	5	8	7	11	98
Übrige	2	-	5	60	8	3	2	15	5	111
Verletzte insgesamt	271	91	640	811	871	356	446	871	1 000	6 502
dar.: unter 6 Jahren	1	-	11	23	17	10	3	20	16	116
von 6 bis unter 15 Jahren	12	-	26	42	50	17	31	34	30	290
von 18 bis unter 21 Jahren	36	10	51	103	126	49	67	122	121	782
von 21 bis unter 25 Jahren	44	12	76	111	108	44	65	117	131	866
von 65 und mehr Jahren	19	4	32	41	39	15	25	45	53	326
Polizeilich festgestellte Unfallursachen bei Unfällen mit Personenschaden										
Fehlverhalten der Fahrzeugführer	268	128	615	706	717	299	434	834	965	6 254
darunter:										
Alkoholeinfluß	20	8	26	46	38	17	19	44	46	319
Nicht angepaßte Geschwindigkeit	106	44	209	316	314	122	177	278	307	2 313
Nichtbeachten der Vorfahrt	25	6	56	53	42	22	30	92	92	507
Fehler beim Abbiegen	12	-	30	28	25	16	15	29	51	249
Falsche Fahrbahnbenutzung	8	1	21	52	25	19	12	43	23	224
Ungenügender Sicherheitsabstand	48	28	116	53	50	26	22	97	167	856
Fehler beim Überholen	7	5	36	53	51	19	29	61	76	382
Falsches Verhalten gegenüber Fußgängern	2	-	10	15	6	4	2	4	5	59
Fehlverhalten bei Fußgängern	6	-	9	7	18	5	5	11	7	84
darunter:										
Alkoholeinfluß	2	-	2	2	6	2	1	1	2	21
Fahrzeugbezogene Mängel (Technische Mängel, Wartungsmängel)	1	-	8	6	10	5	8	19	17	90
Unfallbezogene Ursachen	40	8	99	170	132	61	98	119	152	1 061
Straßenverhältnisse	33	8	87	149	109	56	94	96	143	940
Witterungseinflüsse	2	-	4	7	9	3	2	12	2	47
Hindernisse und sonstige	5	-	8	14	14	2	2	11	7	74

(KFS)=Kreisfreie Stadt, (K)=Kreis, (LK)=Landkreis, (RB)=Regierungsbezirk, (SB)=Stadtbezirk, (SV)=Stadtverband.

Gegenstand der Nachweisung	Nordrhein - Westfalen									
	insgesamt	nach Kreisen								
		Düsseldorf (KFS)	Duisburg (KFS)	Essen (KFS)	Krefeld (KFS)	Mönchgladbach (KFS)	Mülheim (KFS)	Oberhausen (KFS)	Remscheid (KFS)	Solingen (KFS)
Innerhalb und außerhalb von Ortschaften										
Unfälle										
mit Getöteten	1 062	18	26	13	4	12	5	6	2	10
mit Verletzten	72 023	2 598	1 930	2 208	1 046	1 232	567	804	384	530
mit Personenschaden zusammen	73 085	2 616	1 956	2 221	1 050	1 244	572	810	386	540
Schwerwiegende Unfälle mit Sachschaden (im engeren Sinne)	21 072	713	543	494	217	376	167	187	90	196
Von den Unfällen mit Personenschaden zusammen ereigneten sich auf:										
Autobahnen	5 232	107	226	146	17	57	81	87	17	6
Bundesstraßen	14 059	563	243	322	234	274	103	135	121	103
Landesstraßen	20 806	738	462	759	136	318	166	233	110	167
Kreisstraßen	7 625	48	104	274	26	190	57	151	7	42
Anderen Straßen	25 363	1 160	921	720	637	405	165	204	131	222
An Unfällen mit Personenschaden beteiligte Verkehrsteilnehmer:										
Mofas, Kleinkrafträder (Mopeds, Mokicks)	3 650	50	138	91	61	53	26	47	10	30
Motorzweiräder mit amtl. Kennzeichen	7 801	271	175	254	85	125	59	98	57	78
Personenkraftwagen	96 782	3 514	2 520	3 207	1 257	1 645	804	1 122	554	722
Kraftomnibusse, Obusse	1 224	50	32	32	11	37	9	20	7	13
Landwirtschaftliche Zugmaschinen	292	-	1	-	4	2	-	-	1	1
Güterkraftfahrzeuge	7 856	291	186	217	101	117	60	87	45	49
übrige Kraftfahrzeuge	683	26	7	23	13	11	12	8	3	5
Kraftfahrzeuge zusammen	118 288	4 202	3 059	3 824	1 532	1 990	970	1 382	677	898
Fahrräder	16 050	589	473	300	374	319	99	180	35	71
Fußgänger	10 794	578	355	486	176	222	100	144	74	138
sonstige	1 334	95	39	65	22	17	14	4	6	3
Verkehrsteilnehmer insgesamt	146 466	5 464	3 926	4 675	2 104	2 548	1 183	1 710	792	1 110
dar.: von 18 bis unter 21 Jahren	12 366	270	320	361	147	201	97	131	62	70
von 21 bis unter 25 Jahren	14 851	511	392	434	163	236	101	157	81	87
von 65 und mehr Jahren	9 160	327	268	757	150	154	80	98	44	90
Verunglückte Personen	95 021	3 257	2 395	2 783	1 277	1 524	734	1 029	509	663
Getötete Benutzer von:										
Mofas, Kleinkrafträdern (Mopeds, Mokicks)	20	-	-	-	-	1	-	-	-	-
Motorzweirädern mit amtl. Kennzeichen	154	-	3	2	-	1	1	-	-	3
Personenkraftwagen	614	8	8	8	2	4	3	3	-	5
Güterkraftfahrzeugen	35	-	2	-	-	-	-	1	-	-
Fahrrädern	98	2	2	-	2	1	-	-	-	-
Fußgänger	222	9	11	5	-	5	1	4	2	2
Übrige	20	-	-	-	-	-	-	-	-	-
Getötete insgesamt	1 163	19	26	15	4	12	5	8	2	10
dar.: unter 6 Jahren	15	1	-	-	-	-	-	1	-	-
von 6 bis unter 15 Jahren	42	1	1	-	-	1	-	-	1	-
von 18 bis unter 21 Jahren	110	-	1	1	1	-	-	1	-	1
von 21 bis unter 25 Jahren	101	2	4	1	1	-	-	1	-	-
von 65 und mehr Jahren	225	8	8	4	1	7	1	1	1	4
Verletzte Benutzer von:										
Mofas, Kleinkrafträdern (Mopeds, Mokicks)	3 525	51	134	93	50	48	27	46	11	30
Motorzweirädern mit amtl. Kennzeichen	7 733	278	172	261	84	126	58	94	58	82
Personenkraftwagen	54 048	1 665	1 204	1 584	587	783	424	541	315	326
Güterkraftfahrzeugen	2 103	62	43	45	17	26	19	15	14	8
Fahrrädern	14 666	541	435	277	342	296	88	170	33	65
Fußgänger	10 071	548	333	459	167	206	96	129	69	132
Übrige	1 712	93	48	49	26	27	17	26	7	10
Verletzte insgesamt	93 858	3 238	2 369	2 768	1 273	1 512	729	1 021	507	653
dar.: unter 6 Jahren	2 713	69	87	80	56	52	18	44	13	24
von 6 bis unter 15 Jahren	8 696	260	268	238	145	180	60	116	50	85
von 18 bis unter 21 Jahren	9 121	183	217	265	99	123	66	90	46	49
von 21 bis unter 25 Jahren	10 020	346	227	280	99	130	73	102	56	55
von 65 und mehr Jahren	6 424	256	188	171	101	112	67	62	30	45
Polizeilich festgestellte Unfallursachen bei Unfällen mit Personenschaden										
Fehlverhalten der Fahrzeugführer	94 095	3 377	2 686	2 740	1 255	1 522	612	1 168	444	609
darunter:										
Alkoholeinfluß	4 647	123	115	120	51	56	30	49	16	21
Nicht angepaßte Geschwindigkeit	17 459	524	640	391	71	131	190	210	107	110
Nichtbeachten der Vorfahrt	13 223	407	328	349	212	239	78	166	46	66
Fehler beim Abbiegen	8 067	289	255	231	148	193	46	77	20	48
Falsche Fahrbahnbenutzung	5 844	262	220	83	93	93	58	54	9	24
Ungenügender Sicherheitsabstand	10 388	330	352	387	81	29	21	155	87	95
Fehler beim Überholen	3 315	37	68	67	33	36	10	32	19	16
Falsches Verhalten gegenüber Fußgängern	5 200	304	253	366	95	107	34	89	45	78
Fehlverhalten bei Fußgängern	7 431	400	279	288	125	163	42	111	51	112
darunter:										
Alkoholeinfluß	571	28	14	14	15	8	1	6	5	11
Fahrzeugbezogene Mängel (Technische Mängel, Wartungsmängel)	1 031	27	29	12	12	18	9	6	3	9
Unfallbezogene Ursachen	8 823	522	368	208	176	25	97	54	60	24
Straßenverhältnisse	7 411	504	354	196	165	19	93	45	57	18
Witterungseinflüsse	625	11	6	2	6	2	2	7	3	5
Hindernisse und sonstige	787	7	8	10	5	4	2	2	-	1

Gegenstand der Nachweisung	Nordrhein - Westfalen									
	nach Kreisen									
	Wuppertal (KFS)	Kleve (LK)	Mettmann (LK)	Neuss (LK)	Viersen (LK)	Wesel (LK)	Düsseldorf (RB)	Aachen (KFS)	Bonn (KFS)	Köln (KFS)
Innerhalb und außerhalb von Ortschaften										
Unfälle										
mit Getöteten	13	54	14	15	23	44	259	8	9	34
mit Verletzten	1 412	1 308	1 759	1 637	1 081	1 972	20 468	1 078	1 346	4 942
mit Personenschaden zusammen	1 425	1 362	1 773	1 652	1 104	2 016	20 727	1 086	1 355	4 976
Schwerwiegende Unfälle mit Sachschaden (im engeren Sinne)	370	297	558	650	295	507	5 660	234	446	1 311
Von den Unfällen mit Personenschaden zusammen ereigneten sich auf:										
Autobahnen	84	49	248	215	79	133	1 552	75	99	493
Bundesstraßen	291	400	256	168	184	316	3 713	331	304	1 194
Landesstraßen	448	359	507	508	330	686	5 927	197	128	666
Kreisstraßen	160	136	138	186	149	148	1 816	32	49	301
Anderen Straßen	442	418	624	575	362	733	7 719	451	775	2 322
An Unfällen mit Personenschaden beteiligte Verkehrsteilnehmer:										
Mofas, Kleinkrafträder (Mopeds, Mokicks)	59	73	58	66	74	117	953	70	73	323
Motorzweiräder mit amtll. Kennzeichen	208	123	188	172	110	268	2 271	93	111	474
Personenkraftwagen	1 951	1 674	2 420	2 140	1 425	2 460	27 415	1 505	1 723	6 646
Kraftomnibusse, Obusse	77	12	35	24	12	16	387	41	38	73
Landwirtschaftliche Zugmaschinen	-	19	2	7	5	11	53	1	-	2
Güterkraftfahrzeuge	148	122	217	208	137	195	2 180	92	108	622
Übrige Kraftfahrzeuge	16	12	10	11	6	17	180	7	16	60
Kraftfahrzeuge zusammen	2 459	2 035	2 930	2 628	1 769	3 084	33 439	1 809	2 069	8 200
Fahrräder	130	391	393	484	301	628	4 767	253	437	1 317
Fußgänger	344	129	266	204	97	201	3 514	205	227	903
sonstige	15	44	23	17	14	28	406	8	30	131
Verkehrsteilnehmer insgesamt	2 948	2 599	3 612	3 333	2 181	3 941	42 126	2 275	2 763	10 551
dar.: von 18 bis unter 21 Jahren	231	227	255	242	173	364	3 151	137	196	643
von 21 bis unter 25 Jahren	272	267	320	300	208	358	3 887	243	249	980
von 65 und mehr Jahren	158	220	220	220	179	282	2 747	122	172	523
Verunglückte Personen	1 722	1 904	2 267	2 125	1 470	2 579	26 238	1 393	1 612	6 306
Getötete Benutzer von:										
Mofas, Kleinkrafträdern (Mopeds, Mokicks)	1	1	-	-	-	2	5	-	-	1
Motorzweirädern mit amtll. Kennzeichen	1	5	3	1	1	8	29	2	2	2
Personenkraftwagen	5	40	8	11	21	31	157	2	4	11
Güterkraftfahrzeugen	2	2	1	-	-	1	9	-	-	4
Fahrrädern	1	5	-	2	2	3	20	-	1	7
Fußgänger	4	5	5	1	3	4	61	5	2	9
Übrige	-	1	-	1	-	-	2	-	-	1
Getötete insgesamt	14	59	17	16	27	49	283	9	9	35
dar.: unter 6 Jahren	1	3	-	-	-	-	6	1	-	1
von 6 bis unter 15 Jahren	1	2	1	-	1	2	11	1	-	2
von 18 bis unter 21 Jahren	1	9	2	3	2	5	27	1	-	1
von 21 bis unter 25 Jahren	1	6	3	1	2	5	27	-	1	3
von 65 und mehr Jahren	1	6	1	5	6	8	62	-	4	6
Verletzte Benutzer von:										
Mofas, Kleinkrafträdern (Mopeds, Mokicks)	54	69	59	66	70	106	914	66	69	318
Motorzweirädern mit amtll. Kennzeichen	198	120	184	172	105	270	2 262	91	102	466
Personenkraftwagen	902	1 131	1 308	1 154	854	1 330	14 108	724	748	3 180
Güterkraftfahrzeugen	29	38	62	59	37	45	519	32	31	153
Fahrrädern	117	353	365	435	276	565	4 358	236	406	1 167
Fußgänger	330	113	251	194	90	186	3 303	191	211	836
Übrige	78	21	21	29	11	28	491	44	36	151
Verletzte insgesamt	1 708	1 845	2 250	2 109	1 443	2 530	25 955	1 384	1 603	6 271
dar.: unter 6 Jahren	63	67	51	62	42	56	784	40	45	143
von 6 bis unter 15 Jahren	194	179	197	211	128	261	2 572	106	146	470
von 18 bis unter 21 Jahren	158	169	208	179	136	243	2 231	98	118	451
von 21 bis unter 25 Jahren	161	186	215	209	162	219	2 520	170	160	669
von 65 und mehr Jahren	118	161	157	145	136	201	1 950	78	103	358
Polizeilich festgestellte Unfallursachen bei Unfällen mit Personenschaden										
Fehlverhalten der Fahrzeugführer	1 649	1 565	2 345	2 193	1 300	2 904	26 369	1 302	1 766	6 466
darunter:										
Alkoholeinfluß	54	96	111	125	76	134	1 177	54	80	241
Nicht angepaßte Geschwindigkeit	348	228	339	436	237	471	4 433	120	251	812
Nichtbeachten der Vorfahrt	207	370	286	303	257	485	3 799	170	216	832
Fehler beim Abbiegen	86	153	189	187	149	284	2 355	154	184	536
Falsche Fahrbahnbenutzung	50	87	116	125	62	233	1 569	66	126	591
Ungenügender Sicherheitsabstand	334	120	98	212	157	247	2 705	226	258	1 045
Fehler beim Überholen	39	63	70	105	60	98	753	31	55	212
Falsches Verhalten gegenüber Fußgängern	149	56	113	82	44	58	1 873	125	76	479
Fehlverhalten bei Fußgängern	296	75	163	163	51	155	2 474	141	217	653
darunter:										
Alkoholeinfluß	13	8	17	10	5	11	166	7	17	44
Fahrzeugbezogene Mängel (Technische Mängel, Wartungsmängel)	16	21	12	31	21	37	263	7	20	75
Unfallbezogene Ursachen	220	123	117	177	81	168	2 420	124	61	201
Straßenverhältnisse	211	78	106	107	55	122	2 130	107	50	136
Witterungseinflüsse	5	8	4	14	11	19	105	11	7	35
Hindernisse und sonstige	4	37	7	56	15	27	185	6	4	30

(KFS)=Kreisfreie Stadt, (K)=Kreis, (LK)=Landkreis, (RB)=Regierungsbezirk, (SB)=Stadtbezirk, (SV)=Stadtverband.

Gegenstand der Nachweisung	Nordrhein - Westfalen									
	nach Kreisen									
	Lever- kusen (KFS)	Aachen (LK)	Düren (LK)	Erft- kreis (LK)	Euskir- chen (LK)	Heins- berg (LK)	Oberb. Kreis (LK)	Rhein.- Berg.Kr (LK)	Rhein- Sieg-Kr (LK)	Köln (RB)
Innerhalb und außerhalb von Ortschaften										
Unfälle										
mit Getöteten	4	15	22	22	32	19	28	15	32	240
mit Verletzten	602	1 159	1 360	1 795	897	1 060	1 144	1 114	2 219	18 716
mit Personenschaden zusammen	606	1 174	1 382	1 817	929	1 079	1 172	1 129	2 251	18 956
Schwerwiegende Unfälle mit Sachschaden (im engeren Sinne)	192	242	361	546	212	295	452	339	695	5 325
Von den Unfällen mit Personenschaden zusammen ereigneten sich auf:										
Autobahnen	92	51	101	256	53	25	54	99	185	1 583
Bundesstraßen	87	217	317	246	288	169	301	134	402	3 990
Landesstraßen	135	400	391	533	245	422	457	540	789	4 903
Kreisstraßen	14	114	112	265	83	102	85	88	193	1 438
Anderen Straßen	278	392	461	517	260	361	275	268	682	7 042
An Unfällen mit Personenschaden beteiligte Verkehrsteilnehmer:										
Mofas, Kleinkrafträder (Mopeds, Mokicks)	46	84	54	106	42	76	56	51	153	1 134
Motorzweiräder mit aml. Kennzeichen	51	159	188	182	132	121	167	157	249	2 084
Personenkraftwagen	770	1 536	1 772	2 383	1 223	1 439	1 516	1 449	2 950	24 912
Kraftomnibusse, Obusse	20	22	19	19	10	14	8	12	35	311
Landwirtschaftliche Zugmaschinen	-	4	18	11	23	14	2	5	11	91
Güterkraftfahrzeuge	79	129	132	257	108	109	126	116	231	2 109
Übrige Kraftfahrzeuge	3	13	11	23	7	9	12	6	21	188
Kraftfahrzeuge zusammen	969	1 947	2 194	2 981	1 545	1 782	1 887	1 796	3 650	30 829
Fahrräder	168	182	274	397	105	198	104	220	426	4 081
Fußgänger	76	189	150	221	94	96	148	157	276	2 742
sonstige	9	38	19	29	8	24	14	35	57	402
Verkehrsteilnehmer insgesamt	1 222	2 356	2 637	3 628	1 752	2 100	2 153	2 208	4 409	38 054
dar.: von 18 bis unter 21 Jahren	84	184	234	284	187	218	246	183	384	2 980
von 21 bis unter 25 Jahren	109	252	272	345	204	203	226	224	419	3 726
von 65 und mehr Jahren	98	135	176	205	134	119	107	146	258	2 195
Verunglückte Personen	807	1 526	1 863	2 430	1 413	1 421	1 567	1 429	2 978	24 745
Getötete Benutzer von:										
Mofas, Kleinkrafträdern (Mopeds, Mokicks)	-	-	-	-	-	1	-	-	2	4
Motorzweirädern mit aml. Kennzeichen	-	2	5	4	6	5	10	2	7	47
Personenkraftwagen	2	5	12	16	25	8	17	9	15	126
Güterkraftfahrzeugen	-	-	-	1	2	-	-	-	-	7
Fahrrädern	-	1	3	2	-	2	1	-	3	20
Fußgänger	2	6	4	4	3	4	1	4	5	49
Übrige	-	1	-	-	2	-	-	-	-	4
Getötete insgesamt	4	15	24	27	38	20	29	15	32	257
dar.: unter 6 Jahren	-	-	-	1	1	-	-	-	1	5
von 6 bis unter 15 Jahren	-	1	1	1	-	2	1	-	1	10
von 18 bis unter 21 Jahren	-	1	2	1	4	1	1	1	2	15
von 21 bis unter 25 Jahren	-	-	3	1	1	-	5	3	2	19
von 65 und mehr Jahren	1	5	3	5	6	6	2	2	8	48
Verletzte Benutzer von:										
Mofas, Kleinkrafträdern (Mopeds, Mokicks)	43	80	52	96	41	79	59	49	147	1 099
Motorzweirädern mit aml. Kennzeichen	50	162	189	176	131	120	155	156	240	2 038
Personenkraftwagen	410	872	1 126	1 444	951	874	1 027	788	1 806	13 960
Güterkraftfahrzeugen	28	35	48	72	50	35	42	44	62	632
Fahrrädern	154	166	250	364	99	189	96	209	392	3 728
Fußgänger	64	179	138	211	85	88	142	143	261	2 549
Übrige	54	17	36	40	8	16	17	25	38	482
Verletzte insgesamt	803	1 511	1 839	2 403	1 375	1 401	1 538	1 414	2 946	24 488
dar.: unter 6 Jahren	14	48	46	76	36	42	50	30	87	657
von 6 bis unter 15 Jahren	77	132	178	235	92	147	98	128	275	2 084
von 18 bis unter 21 Jahren	51	145	189	217	172	157	197	124	290	2 209
von 21 bis unter 25 Jahren	70	172	189	263	162	143	171	154	305	2 628
von 65 und mehr Jahren	62	86	128	133	107	72	79	103	170	1 479
Polizeilich festgestellte Unfallursachen bei Unfällen mit Personenschaden										
Fehlverhalten der Fahrzeugführer	829	1 562	1 736	2 600	930	1 361	1 443	1 976	3 007	24 978
darunter:										
Alkoholeinfluß	49	76	98	109	50	74	99	69	168	1 167
Nicht angepaßte Geschwindigkeit	182	347	388	459	160	212	414	365	654	4 364
Nichtbeachten der Vorfahrt	83	185	216	311	162	233	156	142	411	3 117
Fehler beim Abbiegen	75	118	168	231	85	124	107	192	223	2 197
Falsche Fahrbahnbenutzung	53	104	75	121	45	93	70	143	114	1 601
Ungenügender Sicherheitsabstand	99	234	195	219	124	121	77	174	263	3 035
Fehler beim Überholen	38	34	110	98	45	62	49	67	153	954
Falsches Verhalten gegenüber Fußgängern	26	113	76	103	26	45	59	54	122	1 304
Fehlverhalten bei Fußgängern	53	125	104	157	44	79	92	105	168	1 938
darunter:										
Alkoholeinfluß	6	10	7	8	3	6	6	9	8	131
Fahrzeugbezogene Mängel (Technische Mängel, Wartungsmängel)	6	12	22	33	14	15	28	34	53	319
Unfallbezogene Ursachen	24	60	315	173	294	106	156	167	330	2 011
Straßenverhältnisse	20	52	263	134	194	81	136	149	279	1 601
Witterungseinflüsse	1	4	31	13	36	14	10	7	26	195
Hindernisse und sonstige	3	4	21	26	64	11	10	11	25	215

Gegenstand der Nachweisung	Nordrhein - Westfalen									
	nach Kreisen									
	Bottrop (KFS)	Gelsen- kirchen (KFS)	Münster (KFS)	Borken (LK)	Coes- feld (LK)	Reck- lingsh. (LK)	Stein- furt (LK)	Waren- dorf (LK)	Münster (RB)	Biele- feld (KFS)
Innerhalb und außerhalb von Ortschaften										
Unfälle										
mit Getöteten	10	5	11	31	12	39	34	32	174	20
mit Verletzten	487	1 027	1 231	1 504	879	2 531	1 798	1 203	10 660	1 199
mit Personenschaden zusammen	497	1 032	1 242	1 535	891	2 570	1 832	1 235	10 834	1 219
Schwerwiegende Unfälle mit Sachschaden (im engeren Sinne)	96	155	272	307	330	582	557	327	2 626	441
Von den Unfällen mit Personenschaden zusammen ereigneten sich auf:										
Autobahnen	53	40	53	51	73	176	131	67	644	52
Bundesstraßen	55	125	238	329	192	264	244	227	1 674	213
Landesstraßen	212	313	321	400	233	862	650	386	3 377	334
Kreisstraßen	36	66	259	246	224	392	277	189	1 689	164
Anderen Straßen	141	488	371	509	169	876	530	366	3 450	456
An Unfällen mit Personenschaden beteiligte Verkehrsteilnehmer:										
Mofas, Kleinkrafträder (Mopeds, Mokicks)	21	69	56	81	30	100	89	62	508	44
Motorzweiräder mit amtl. Kennzeichen	78	89	100	131	117	297	156	118	1 086	122
Personenkraftwagen	674	1 452	1 494	1 881	1 072	3 417	2 362	1 583	13 935	1 695
Kraftomnibusse, Obusse	8	24	24	20	9	64	20	9	178	15
Landwirtschaftliche Zugmaschinen	-	1	3	13	10	4	15	10	56	2
Güterkraftfahrzeuge	45	101	111	148	96	229	218	130	1 078	115
Übrige Kraftfahrzeuge	5	4	9	11	4	24	25	13	95	10
Kraftfahrzeuge zusammen	831	1 740	1 797	2 285	1 338	4 135	2 885	1 925	16 936	2 003
Fahrräder	107	169	578	515	244	693	458	320	3 084	286
Fußgänger	75	219	158	108	58	364	167	99	1 248	204
sonstige	7	13	15	44	29	27	33	20	188	29
Verkehrsteilnehmer insgesamt	1 020	2 141	2 548	2 952	1 669	5 219	3 543	2 364	21 456	2 522
dar.: von 18 bis unter 21 Jahren	84	189	204	293	175	445	328	250	1 969	228
von 21 bis unter 25 Jahren	106	246	306	299	196	530	421	265	2 369	277
von 65 und mehr Jahren	58	119	172	216	99	345	256	147	1 413	168
Verunglückte Personen	656	1 256	1 510	2 042	1 193	3 248	2 553	1 704	14 162	1 561
Getötete Benutzer von:										
Mofas, Kleinkrafträdern (Mopeds, Mokicks)	1	-	-	-	-	2	2	1	6	1
Motorzweirädern mit amtl. Kennzeichen	2	1	1	3	2	7	5	4	25	1
Personenkraftwagen	3	1	7	16	10	19	14	28	98	11
Güterkraftfahrzeuge	-	-	-	-	1	-	-	2	3	1
Fahrrädern	2	1	1	7	1	4	3	3	22	1
Fußgänger	2	2	3	5	-	8	9	2	31	6
Übrige	-	-	-	1	-	-	2	-	3	1
Getötete insgesamt	10	5	12	32	14	40	35	40	188	22
dar.: unter 6 Jahren	-	-	-	1	-	-	-	1	2	-
von 6 bis unter 15 Jahren	-	1	1	1	-	1	3	-	7	2
von 18 bis unter 21 Jahren	1	-	3	5	-	2	1	5	17	2
von 21 bis unter 25 Jahren	-	1	1	2	3	4	1	5	17	-
von 65 und mehr Jahren	2	1	3	5	1	6	5	4	27	8
Verletzte Benutzer von:										
Mofas, Kleinkrafträdern (Mopeds, Mokicks)	19	66	52	74	31	92	87	56	477	42
Motorzweirädern mit amtl. Kennzeichen	82	84	100	129	116	300	153	115	1 079	124
Personenkraftwagen	353	696	654	1 170	725	1 749	1 602	1 066	8 015	852
Güterkraftfahrzeuge	9	22	24	40	23	57	73	37	285	25
Fahrrädern	99	154	507	477	221	627	404	284	2 773	278
Fußgänger	69	213	142	96	56	327	151	93	1 147	194
Übrige	15	16	19	24	7	56	48	13	198	24
Verletzte insgesamt	646	1 251	1 498	2 010	1 179	3 208	2 518	1 664	13 974	1 539
dar.: unter 6 Jahren	18	48	25	61	22	103	74	54	405	39
von 6 bis unter 15 Jahren	64	125	115	240	118	372	226	155	1 415	120
von 18 bis unter 21 Jahren	64	125	128	216	136	321	288	195	1 473	152
von 21 bis unter 25 Jahren	77	154	198	209	148	329	292	186	1 593	192
von 65 und mehr Jahren	36	87	107	157	86	219	209	117	1 018	106
Polizeilich festgestellte Unfallursachen bei Unfällen mit Personenschaden										
Fehlverhalten der Fahrzeugführer	794	1 157	1 499	2 068	1 215	3 127	2 585	1 537	13 982	1 595
darunter:										
Alkoholeinfluß	34	53	100	92	63	166	141	89	738	81
Nicht angepaßte Geschwindigkeit	178	240	137	371	320	571	610	283	2 710	286
Nichtbeachten der Vorfahrt	73	170	249	431	203	495	426	267	2 314	220
Fehler beim Abbiegen	56	103	138	198	116	291	199	124	1 225	172
Falsche Fahrbahnbenutzung	40	56	136	156	66	231	145	145	975	128
Ungenügender Sicherheitsabstand	54	149	230	179	66	238	224	132	1 272	182
Fehler beim Überholen	25	44	57	57	60	91	113	98	545	61
Falsches Verhalten gegenüber Fußgängern	10	99	87	32	30	141	39	54	492	103
Fehlverhalten bei Fußgängern	76	131	111	80	27	277	109	67	878	159
darunter:										
Alkoholeinfluß	5	3	10	4	4	20	14	6	56	15
Fahrzeugbezogene Mängel (Technische Mängel, Wartungsmängel)	3	10	19	29	13	32	23	19	148	21
Unfallbezogene Ursachen	84	226	95	133	94	330	205	131	1 298	214
Straßenverhältnisse	77	209	75	92	72	296	149	90	1 060	196
Witterungseinflüsse	2	15	7	17	10	10	28	17	106	16
Hindernisse und sonstige	5	2	13	24	12	24	28	24	132	2

(KFS)=Kreisfreie Stadt, (K)=Kreis, (LK)=Landkreis, (RB)=Regierungsbezirk, (SB)=Stadtbezirk, (SV)=Stadtverband.

Gegenstand der Nachweisung	Nordrhein-Westfalen									
	nach Kreisen									
	Güters- loh (LK)	Herford (LK)	Höxter (LK)	Lippe (LK)	Minden- Lüb- b. (LK)	Pader- born (LK)	Detmold (RB)	Bochum (KFS)	Dort- mund (KFS)	Hagen (KFS)
Innerhalb und außerhalb von Ortschaften										
Unfälle										
mit Getöteten	43	15	19	35	35	33	200	13	19	11
mit Verletzten	1 529	905	548	1 138	1 278	1 232	7 829	1 577	2 605	773
mit Personenschaden zusammen	1 572	920	567	1 173	1 313	1 265	8 029	1 590	2 624	784
Schwerwiegende Unfälle mit Sachschaden (im engeren Sinne)	429	376	151	544	514	610	3 065	491	579	257
Von den Unfällen mit Personenschaden zusammen ereigneten sich auf:										
Autobahnen	71	32	5	8	28	54	250	148	115	91
Bundesstraßen	249	98	190	312	292	140	1 494	291	543	171
Landesstraßen	511	378	164	464	389	367	2 607	291	790	168
Kreisstraßen	270	127	99	144	195	165	1 164	324	199	62
Anderen Straßen	471	285	109	245	409	539	2 514	536	977	292
An Unfällen mit Personenschaden beteiligte Verkehrsteilnehmer:										
Mofas, Kleinkrafträder (Mopeds, Mokicks)	64	56	15	65	83	71	398	69	89	15
Motorzweiräder mit aml. Kennzeichen	124	115	48	127	110	117	763	172	230	113
Personenkraftwagen	2 086	1 167	736	1 536	1 767	1 579	10 566	2 328	3 782	1 102
Kraftomnibusse, Obusse	11	14	3	11	8	11	73	32	27	36
Landwirtschaftliche Zugmaschinen	13	3	12	4	6	10	50	1	1	2
Güterkraftfahrzeuge	175	112	59	133	156	131	881	139	259	90
Übrige Kraftfahrzeuge	13	10	8	9	13	10	73	14	35	10
Kraftfahrzeuge zusammen	2 486	1 477	881	1 885	2 143	1 929	12 804	2 755	4 423	1 368
Fahrräder	437	177	83	205	292	301	1 781	197	425	74
Fußgänger	122	127	65	138	122	143	921	327	521	179
sonstige	12	5	6	6	11	16	85	42	75	7
Verkehrsteilnehmer insgesamt	3 057	1 786	1 035	2 234	2 568	2 389	15 591	3 321	5 444	1 628
dar.: von 18 bis unter 21 Jahren	316	187	137	250	300	214	1 632	263	414	137
von 21 bis unter 25 Jahren	343	196	120	243	268	317	1 764	324	543	166
von 65 und mehr Jahren	227	103	71	157	176	137	1 039	164	329	99
Verunglückte Personen	2 136	1 180	801	1 598	1 812	1 725	10 813	2 012	3 264	1 047
Getötete Benutzer von:										
Mofas, Kleinkrafträdern (Mopeds, Mokicks)	-	-	-	2	-	-	3	-	1	-
Motorzweirädern mit aml. Kennzeichen	2	-	3	4	7	3	20	2	4	1
Personenkraftwagen	32	11	16	16	21	20	127	4	7	5
Güterkraftfahrzeugen	2	1	-	1	-	2	7	-	-	1
Fahrrädern	11	2	-	6	3	1	24	-	1	-
Fußgänger	4	4	3	7	10	7	41	7	5	4
Übrige	-	-	-	-	-	1	2	1	1	-
Getötete insgesamt	51	18	22	36	41	34	224	14	19	11
dar.: unter 6 Jahren	-	-	-	-	-	-	-	-	-	-
von 6 bis unter 15 Jahren	1	-	1	1	1	2	8	-	1	1
von 18 bis unter 21 Jahren	4	3	5	3	9	6	32	2	3	1
von 21 bis unter 25 Jahren	3	2	3	4	4	4	20	-	-	-
von 65 und mehr Jahren	10	4	3	10	11	5	51	5	4	2
Verletzte Benutzer von:										
Mofas, Kleinkrafträdern (Mopeds, Mokicks)	65	52	16	58	79	72	384	70	82	16
Motorzweirädern mit aml. Kennzeichen	122	115	44	131	105	114	755	174	224	112
Personenkraftwagen	1 341	669	547	1 012	1 134	1 047	6 602	1 156	1 942	585
Güterkraftfahrzeugen	36	32	26	36	53	48	256	24	51	16
Fahrrädern	397	161	76	192	276	269	1 649	184	397	73
Fußgänger	108	117	59	124	108	127	837	304	498	173
Übrige	16	16	11	9	16	14	106	86	51	61
Verletzte insgesamt	2 085	1 162	779	1 562	1 771	1 691	10 589	1 998	3 245	1 036
dar.: unter 6 Jahren	60	29	23	48	44	51	294	42	96	45
von 6 bis unter 15 Jahren	181	118	63	139	139	143	903	174	306	99
von 18 bis unter 21 Jahren	241	133	105	191	233	183	1 238	200	280	91
von 21 bis unter 25 Jahren	244	113	88	182	192	211	1 220	209	336	94
von 65 und mehr Jahren	169	73	55	117	115	109	744	132	195	84
Polizeilich festgestellte Unfallursachen bei Unfällen mit Personenschaden										
Fehlverhalten der Fahrzeugführer	2 162	1 148	726	1 506	1 588	1 579	10 304	1 918	3 357	944
darunter:										
Alkoholeinfluß	151	67	41	97	127	122	686	98	157	34
Nicht angepaßte Geschwindigkeit	469	203	170	370	210	356	2 064	322	475	165
Nichtbeachten der Vorfahrt	334	203	113	213	337	248	1 668	223	485	81
Fehler beim Abbiegen	187	112	46	143	143	138	941	133	295	77
Falsche Fahrbahnbenutzung	150	85	26	101	116	117	723	69	156	42
Ungenügender Sicherheitsabstand	225	126	56	123	194	84	990	326	528	180
Fehler beim Überholen	76	39	28	68	55	70	397	44	61	28
Falsches Verhalten gegenüber Fußgängern	34	61	21	54	45	59	377	151	217	118
Fehlverhalten bei Fußgängern	77	76	36	102	96	99	645	199	338	119
darunter:										
Alkoholeinfluß	8	6	5	15	10	15	74	23	32	8
Fahrzeugbezogene Mängel (Technische Mängel, Wartungsmängel)	18	8	6	10	13	32	108	17	16	15
Unfallbezogene Ursachen	154	88	77	125	101	207	966	85	377	156
Straßenverhältnisse	129	68	62	89	71	147	762	62	339	146
Witterungseinflüsse	3	5	1	15	10	36	86	9	23	6
Hindernisse und sonstige	22	15	14	21	20	24	118	14	15	4

(KFS)=Kreisfreie Stadt, (K)=Kreis, (LK)=Landkreis, (RB)=Regierungsbezirk, (SB)=Stadtbezirk, (SV)=Stadtverband.

Gegenstand der Nachweisung	Nordrhein - Westfalen									
	nach Kreisen									
	Hamm (KFS)	Herne (KFS)	Ennepe- Ruhr-Kr. (LK)	Hoch- Sauerl. (LK)	Märk. Kreis (LK)	Olpe (LK)	Siegen- Wittg. (LK)	Soest (LK)	Unna (LK)	Arns- berg (RB)
Innerhalb und außerhalb von Ortschaften										
Unfälle										
mit Getöteten	12	2	16	25	25	10	15	27	14	189
mit Verletzten	859	556	1 164	1 074	1 515	460	854	1 205	1 708	14 350
mit Personenschaden zusammen	871	558	1 180	1 099	1 540	470	869	1 232	1 722	14 539
Schwerwiegende Unfälle mit Sachschaden (im engeren Sinne)	219	136	285	448	518	225	291	370	577	4 396
Von den Unfällen mit Personenschaden zusammen ereigneten sich auf:										
Autobahnen	48	70	141	30	86	51	46	119	258	1 203
Bundesstraßen	174	27	228	355	370	109	292	261	367	3 188
Landesstraßen	223	154	360	317	522	156	290	302	419	3 992
Kreisstraßen	141	90	40	90	99	36	66	158	213	1 518
Anderen Straßen	285	217	411	307	463	118	175	392	465	4 638
An Unfällen mit Personenschaden beteiligte Verkehrsteilnehmer:										
Mofas, Kleinkrafträder (Mopeds, Mokicks)	59	47	65	35	61	23	64	47	83	657
Motorzweiräder mit amtll. Kennzeichen	84	54	197	106	190	68	93	115	175	1 597
Personenkraftwagen	1 132	775	1 623	1 458	2 058	631	1 125	1 599	2 341	19 954
Kraftomnibusse, Obusse	14	8	29	21	37	9	27	17	18	275
Landwirtschaftliche Zugmaschinen	1	-	-	10	7	4	1	10	5	42
Güterkraftfahrzeuge	66	48	122	132	183	57	102	165	245	1 608
Übrige Kraftfahrzeuge	5	4	13	12	13	4	7	10	20	147
Kraftfahrzeuge zusammen	1 361	936	2 049	1 774	2 549	796	1 419	1 963	2 887	24 280
Fahrräder	259	116	143	137	160	43	114	258	411	2 337
Fußgänger	119	87	201	146	261	51	133	127	217	2 369
sonstige	12	6	23	8	15	7	9	19	30	253
Verkehrsteilnehmer insgesamt	1 751	1 145	2 416	2 065	2 985	897	1 675	2 367	3 545	29 239
dar.: von 18 bis unter 21 Jahren	193	111	200	211	323	98	168	230	286	2 634
von 21 bis unter 25 Jahren	199	131	233	263	317	97	188	259	385	3 105
von 65 und mehr Jahren	112	61	145	133	164	50	102	172	235	1 766
Verunglückte Personen	1 119	699	1 544	1 541	2 094	668	1 161	1 655	2 259	19 063
Getötete Benutzer von:										
Mofas, Kleinkrafträdern (Mopeds, Mokicks)	-	-	-	-	-	-	-	-	1	2
Motorzweirädern mit amtll. Kennzeichen	3	1	4	3	4	4	1	3	3	33
Personenkraftwagen	9	-	11	14	13	4	6	26	7	106
Güterkraftfahrzeugen	-	-	-	1	1	-	3	2	1	9
Fahrrädern	2	1	-	-	2	-	3	1	2	12
Fußgänger	1	-	2	6	6	2	2	3	2	40
Übrige	-	-	-	7	-	-	-	-	-	9
Getötete insgesamt	15	2	17	31	26	10	15	35	16	211
dar.: unter 6 Jahren	-	-	-	-	1	-	-	1	-	2
von 6 bis unter 15 Jahren	1	-	-	1	1	-	-	-	-	6
von 18 bis unter 21 Jahren	3	-	1	1	-	-	-	7	1	19
von 21 bis unter 25 Jahren	2	-	3	4	2	-	1	5	1	18
von 65 und mehr Jahren	3	1	3	4	5	-	2	7	1	37
Verletzte Benutzer von:										
Mofas, Kleinkrafträdern (Mopeds, Mokicks)	60	48	69	33	58	22	61	49	83	651
Motorzweirädern mit amtll. Kennzeichen	86	58	196	102	192	67	93	114	181	1 599
Personenkraftwagen	589	369	870	1 010	1 329	454	703	1 041	1 315	11 363
Güterkraftfahrzeugen	16	17	42	40	47	19	26	46	67	411
Fahrrädern	232	108	135	125	146	43	108	239	368	2 158
Fußgänger	108	84	192	136	248	48	126	115	203	2 235
Übrige	13	13	23	64	48	5	29	16	26	435
Verletzte insgesamt	1 104	697	1 527	1 510	2 068	658	1 146	1 620	2 243	18 852
dar.: unter 6 Jahren	26	24	47	52	80	26	25	44	66	573
von 6 bis unter 15 Jahren	112	72	131	119	210	59	118	126	196	1 722
von 18 bis unter 21 Jahren	143	70	132	168	257	80	116	200	233	1 970
von 21 bis unter 25 Jahren	139	82	151	186	225	70	142	188	237	2 059
von 65 und mehr Jahren	76	41	102	100	115	34	78	113	163	1 233
Polizeilich festgestellte Unfallursachen bei Unfällen mit Personenschaden										
Fehlverhalten der Fahrzeugführer	1 261	696	1 461	1 470	1 873	582	1 115	1 620	2 165	18 462
darunter:										
Alkoholeinfluß	76	41	66	71	80	25	46	81	104	879
Nicht angepaßte Geschwindigkeit	303	123	329	423	473	158	273	375	469	3 888
Nichtbeachten der Vorfahrt	185	91	168	153	210	60	95	270	304	2 325
Fehler beim Abbiegen	90	62	87	88	120	44	77	101	175	1 349
Falsche Fahrbahnbenutzung	103	45	61	109	77	35	51	98	130	976
Ungenügender Sicherheitsabstand	177	81	199	167	142	43	58	192	293	2 386
Fehler beim Überholen	32	27	61	73	78	27	42	77	116	666
Falsches Verhalten gegenüber Fußgängern	52	31	125	113	140	31	33	48	95	1 154
Fehlverhalten bei Fußgängern	90	49	102	75	184	42	106	81	111	1 496
darunter:										
Alkoholeinfluß	9	1	9	5	21	2	10	5	9	134
Fahrzeugbezogene Mängel (Technische Mängel, Wartungsmängel)	14	1	12	21	16	10	18	25	28	193
Unfallbezogene Ursachen	107	29	181	288	197	74	235	167	232	2 128
Straßenverhältnisse	88	27	154	254	161	65	223	129	210	1 858
Witterungseinflüsse	9	-	10	15	18	6	9	23	5	133
Hindernisse und sonstige	10	2	17	19	18	3	3	15	17	137

(KFS)=Kreisfreie Stadt, (K)=Kreis, (LK)=Landkreis, (RB)=Regierungsbezirk, (SB)=Stadtbezirk, (SV)=Stadtverband.

Nach Gemeinden

Gemeinde Regierungsbezirk Land Ortslage	Straßenverkehrsunfälle				Verunglückte			
	insgesamt	mit Personen- schaden	mit 1) schwerw. Sachsch.	sonst. Alkohol- unfälle	insgesamt	Getötete	Schwer- verletzte	Leicht- verletzte
JÜSSELDORF, KREISFREIE STADT	3591	2616	713	262	3257	19	567	2671
innerorts	3281	2424	607	250	2976	14	517	2445
außerorts ohne Autobahn	122	85	36	1	131	1	18	112
auf Autobahnen	188	107	70	11	150	4	32	114
DUISBURG, KREISFREIE STADT	2682	1956	543	183	2395	26	496	1873
innerorts	2208	1652	386	170	1959	16	408	1535
außerorts ohne Autobahn	104	78	22	4	116	4	25	87
auf Autobahnen	370	226	135	9	320	6	63	251
ESSEN, KREISFREIE STADT	2965	2221	494	250	2783	15	496	2272
innerorts	2656	2018	400	238	2494	11	445	2038
außerorts ohne Autobahn	75	57	15	3	77	2	17	58
auf Autobahnen	234	146	79	9	212	2	34	176
KREFELD, KREISFREIE STADT	1347	1050	217	80	1277	4	299	974
innerorts	1224	957	189	78	1147	3	255	889
außerorts ohne Autobahn	94	76	17	1	108	1	33	74
auf Autobahnen	29	17	11	1	22	-	11	11
MÖNCHENGLADBACH, KREISFREIE STADT	1714	1244	376	94	1524	12	253	1259
innerorts	1504	1112	304	88	1332	8	203	1121
außerorts ohne Autobahn	108	75	31	2	113	3	24	86
auf Autobahnen	102	57	41	4	79	1	26	52
MÜLHEIM AN DER RUHR, KREISFREIE STADT	801	572	167	62	734	5	131	598
innerorts	669	490	117	62	598	2	93	503
außerorts ohne Autobahn	1	1	-	-	1	-	1	-
auf Autobahnen	131	81	50	-	135	3	37	95
OBERHAUSEN, KREISFREIE STADT	1085	810	187	88	1029	8	195	826
innerorts	942	722	135	85	901	4	172	725
außerorts ohne Autobahn	2	1	1	-	1	-	-	1
auf Autobahnen	141	87	51	3	127	4	23	100
REMSCHIED, KREISFREIE STADT	515	386	90	39	509	2	92	415
innerorts	408	315	58	35	413	1	71	341
außerorts ohne Autobahn	75	54	18	3	64	1	14	49
auf Autobahnen	32	17	14	1	32	-	7	25
SOLINGEN, KREISFREIE STADT	800	540	196	64	663	10	126	527
innerorts	735	498	178	59	611	7	117	487
außerorts ohne Autobahn	52	36	13	3	45	3	7	35
auf Autobahnen	13	6	5	2	7	-	2	5
WUPPERTAL, KREISFREIE STADT	1967	1425	370	172	1722	14	320	1388
innerorts	1677	1247	268	162	1492	9	261	1222
außerorts ohne Autobahn	120	94	22	4	117	3	34	80
auf Autobahnen	170	84	80	6	113	2	25	86
BEDBURG-HAU	82	62	16	4	82	3	26	53
innerorts	23	16	5	2	18	-	2	16
außerorts ohne Autobahn	59	46	11	2	64	3	24	37
auf Autobahnen	-	-	-	-	-	-	-	-
EMMERICH, STADT	161	111	43	7	149	5	40	104
innerorts	79	62	12	5	71	3	18	50
außerorts ohne Autobahn	52	37	14	1	61	2	20	39
auf Autobahnen	30	12	17	1	17	-	2	15
GELDERN, STADT	199	172	23	4	239	6	85	148
innerorts	85	71	10	4	77	-	23	54
außerorts ohne Autobahn	114	101	13	-	162	6	62	94
auf Autobahnen	-	-	-	-	-	-	-	-
GOCH, STADT	212	163	35	14	219	6	84	129
innerorts	109	84	14	11	95	1	34	60
außerorts ohne Autobahn	90	70	17	3	109	5	40	64
auf Autobahnen	13	9	4	-	15	-	10	5
ISSUM	65	52	12	1	89	5	37	47
innerorts	10	8	1	1	9	-	2	7
außerorts ohne Autobahn	49	39	10	-	71	5	31	35
auf Autobahnen	6	5	1	-	9	-	4	5
KALKAR, STADT	79	68	10	1	107	6	31	70
innerorts	23	19	3	1	27	-	5	22
außerorts ohne Autobahn	56	49	7	-	80	6	26	48
auf Autobahnen	-	-	-	-	-	-	-	-
KERKEN	61	52	9	-	79	3	37	39
innerorts	15	14	1	-	16	-	5	11
außerorts ohne Autobahn	44	36	8	-	60	3	32	25
auf Autobahnen	2	2	-	-	3	-	-	3
KEVELAER, STADT	170	146	12	5	188	4	72	112
innerorts	79	68	8	3	73	-	25	48
außerorts ohne Autobahn	88	75	11	2	110	3	45	62
auf Autobahnen	3	3	-	-	5	1	2	2
KLEVE, STADT	252	201	42	9	241	3	56	182
innerorts	188	155	25	8	181	1	38	142
außerorts ohne Autobahn	64	46	17	1	60	2	18	40
auf Autobahnen	-	-	-	-	-	-	-	-

1) Schwerwiegende Unfälle mit Sachschaden (im engeren Sinne).

Nach Gemeinden

Gemeinde Regierungsbezirk Land Ortslage	Straßenverkehrsunfälle				Verunglückte			
	insgesamt	mit Personen- schaden	mit 1) schwerw. Sachsch.	sonst. Alkohol- unfälle	insgesamt	Getötete	Schwer- verletzte	Leicht- verletzte
KRANENBURG	33	27	4	2	40	2	16	22
innerorts	13	10	1	2	10	-	2	8
außerorts ohne Autobahn	20	17	3	-	30	2	14	14
auf Autobahnen	-	-	-	-	-	-	-	-
REES, STADT	128	91	30	7	126	6	46	74
innerorts	46	36	5	5	40	-	16	24
außerorts ohne Autobahn	66	49	15	2	78	5	29	44
auf Autobahnen	16	6	10	-	8	1	1	6
RHEURDT	23	19	3	1	28	-	14	14
innerorts	10	7	2	1	8	-	3	5
außerorts ohne Autobahn	11	10	1	-	16	-	7	9
auf Autobahnen	2	2	-	-	4	-	4	-
STRAELEN, STADT	111	89	19	3	158	3	68	87
innerorts	29	21	5	3	30	-	8	22
außerorts ohne Autobahn	79	65	14	-	118	3	56	59
auf Autobahnen	3	3	-	-	10	-	4	6
UEDEM	32	21	10	1	29	1	8	20
innerorts	10	5	5	-	6	-	2	4
außerorts ohne Autobahn	22	16	5	1	23	1	6	16
auf Autobahnen	-	-	-	-	-	-	-	-
WACHTENDONK	64	45	15	4	73	5	32	36
innerorts	15	8	3	4	8	-	-	8
außerorts ohne Autobahn	43	32	11	-	55	3	30	22
auf Autobahnen	6	5	1	-	10	2	2	6
WEEZE	55	43	7	5	57	1	21	35
innerorts	5	4	-	1	4	-	-	4
außerorts ohne Autobahn	48	37	7	4	51	1	19	31
auf Autobahnen	2	2	-	-	2	-	2	-
KREIS KLEVE	1727	1362	297	68	1904	59	673	1172
innerorts	739	588	100	51	673	5	183	485
außerorts ohne Autobahn	905	725	164	16	1148	50	459	639
auf Autobahnen	83	49	33	1	83	4	31	48
ERKRATH, STADT	198	131	52	15	180	2	36	142
innerorts	132	88	32	12	103	-	14	89
außerorts ohne Autobahn	27	18	7	2	31	-	11	20
auf Autobahnen	39	25	13	1	46	2	11	33
HAAN, STADT	161	121	34	6	166	-	52	114
innerorts	93	76	12	5	92	-	22	70
außerorts ohne Autobahn	32	23	9	-	37	-	14	23
auf Autobahnen	36	22	13	1	37	-	16	21
HEILIGENHAUS, STADT	108	82	14	12	108	-	25	83
innerorts	91	68	12	11	87	-	21	66
außerorts ohne Autobahn	17	14	2	1	21	-	4	17
auf Autobahnen	-	-	-	-	-	-	-	-
HILDEN, STADT	322	241	62	19	296	1	40	255
innerorts	249	197	37	15	230	1	32	197
außerorts ohne Autobahn	27	19	7	1	26	-	5	21
auf Autobahnen	46	25	18	3	40	-	3	37
LANGENFELD (RHEINLAND), STADT	353	259	79	15	326	2	77	247
innerorts	213	168	34	11	196	1	41	154
außerorts ohne Autobahn	52	37	14	1	51	-	11	40
auf Autobahnen	88	54	31	3	79	1	25	53
METTMANN, STADT	141	101	34	6	139	5	32	102
innerorts	76	54	18	4	64	-	14	50
außerorts ohne Autobahn	65	47	16	2	75	5	18	52
auf Autobahnen	-	-	-	-	-	-	-	-
MONHEIM AM RHEIN, STADT	118	86	24	8	97	-	27	70
innerorts	99	71	20	8	81	-	24	57
außerorts ohne Autobahn	16	13	3	-	14	-	3	11
auf Autobahnen	3	2	1	-	2	-	-	2
RATINGEN, STADT	548	383	129	36	508	3	89	416
innerorts	268	209	32	27	242	-	35	207
außerorts ohne Autobahn	88	64	18	6	95	-	19	76
auf Autobahnen	192	110	79	3	171	3	35	133
VELBERT, STADT	468	311	111	46	381	3	117	261
innerorts	346	233	73	40	278	2	84	192
außerorts ohne Autobahn	105	68	31	6	89	1	30	58
auf Autobahnen	17	10	7	-	14	-	3	11
WÜLFRAATH, STADT	83	58	19	6	66	1	21	44
innerorts	51	36	10	5	41	-	12	29
außerorts ohne Autobahn	32	22	9	1	25	1	9	15
auf Autobahnen	-	-	-	-	-	-	-	-
KREIS METTMANN	2500	1773	558	169	2267	17	516	1734
innerorts	1618	1200	280	138	1414	4	299	1111
außerorts ohne Autobahn	461	325	116	20	464	7	124	333
auf Autobahnen	421	248	162	11	389	6	93	290
DORMAGEN, STADT	302	222	65	15	278	2	60	216
innerorts	164	130	21	13	157	-	29	128
außerorts ohne Autobahn	112	73	37	2	96	2	25	69
auf Autobahnen	26	19	7	-	25	-	6	19

1) Schwerwiegende Unfälle mit Sachschaden (im engeren Sinne).

Nach Gemeinden

Gemeinde Regierungsbezirk Land Ortslage	Straßenverkehrsunfälle				Verunglückte			
	insgesamt	mit Personen- schaden	mit 1) schwerw. Sachsch.	sonst. Alkohol- unfälle	insgesamt	Getötete	Schwer- verletzte	Leicht- verletzte
GREVENBROICH, STADT	377	252	104	21	323	2	61	260
innerorts	215	149	47	19	167	1	31	135
außerorts ohne Autobahn	133	92	39	2	138	-	26	112
auf Autobahnen	29	11	18	-	18	1	4	13
JÜCHEN	112	86	23	3	120	1	29	90
innerorts	51	43	6	2	50	-	10	40
außerorts ohne Autobahn	33	25	8	-	36	-	7	29
auf Autobahnen	28	18	9	1	34	1	12	21
KAARST, STADT	229	170	50	9	229	3	45	181
innerorts	99	76	17	6	79	1	11	67
außerorts ohne Autobahn	60	45	12	3	69	2	12	55
auf Autobahnen	70	49	21	-	81	-	22	59
KORSCHENBROICH, STADT	129	95	30	4	124	4	40	80
innerorts	61	45	12	4	48	-	15	33
außerorts ohne Autobahn	67	49	18	-	75	4	25	45
auf Autobahnen	1	1	-	-	1	-	-	1
MEERBUSCH, STADT	205	150	49	6	182	1	45	136
innerorts	120	93	22	5	107	-	21	86
außerorts ohne Autobahn	39	35	4	-	48	1	15	32
auf Autobahnen	46	22	23	1	27	-	9	18
NEUSS, STADT	991	628	316	47	798	3	127	668
innerorts	723	459	213	41	550	1	85	464
außerorts ohne Autobahn	107	64	39	4	95	1	18	76
auf Autobahnen	161	95	64	2	153	1	24	128
ROMMERSKIRCHEN	64	49	13	2	71	-	19	52
innerorts	36	26	8	2	41	-	9	32
außerorts ohne Autobahn	28	23	5	-	30	-	10	20
auf Autobahnen	-	-	-	-	-	-	-	-
KREIS NEUSS	2409	1652	650	107	2125	16	426	1683
innerorts	1469	1031	346	92	1199	3	211	985
außerorts ohne Autobahn	579	406	162	11	587	10	138	439
auf Autobahnen	361	215	142	4	339	3	77	259
BRÜGGEN	66	53	11	2	64	-	20	44
innerorts	40	30	8	2	32	-	8	24
außerorts ohne Autobahn	26	23	3	-	32	-	12	20
auf Autobahnen	-	-	-	-	-	-	-	-
GREFRATH	82	56	23	3	82	2	37	43
innerorts	37	23	11	3	24	-	10	14
außerorts ohne Autobahn	45	33	12	-	58	2	27	29
auf Autobahnen	-	-	-	-	-	-	-	-
KEMPEN, STADT	180	139	33	8	199	5	54	140
innerorts	94	76	11	7	95	1	13	81
außerorts ohne Autobahn	82	60	21	1	101	4	39	58
auf Autobahnen	4	3	1	-	3	-	2	1
NETTETAL, STADT	224	170	42	12	228	6	51	171
innerorts	118	91	18	9	108	2	21	85
außerorts ohne Autobahn	83	64	17	2	102	4	22	76
auf Autobahnen	23	15	7	1	18	-	8	10
NIEDERKRÜCHTEN	64	45	18	1	64	-	29	35
innerorts	27	14	12	1	17	-	9	8
außerorts ohne Autobahn	37	31	6	-	47	-	20	27
auf Autobahnen	-	-	-	-	-	-	-	-
SCHWALMTAL	110	86	20	4	115	2	40	73
innerorts	41	34	6	1	42	-	12	30
außerorts ohne Autobahn	66	49	14	3	70	2	28	40
auf Autobahnen	3	3	-	-	3	-	-	3
TÖNISVORST, STADT	140	106	29	5	140	-	51	89
innerorts	61	47	10	4	54	-	16	38
außerorts ohne Autobahn	79	59	19	1	86	-	35	51
auf Autobahnen	-	-	-	-	-	-	-	-
VIERSEN, STADT	342	256	60	26	322	9	87	226
innerorts	236	186	26	24	216	2	50	164
außerorts ohne Autobahn	74	49	23	2	68	3	27	38
auf Autobahnen	32	21	11	-	38	4	10	24
WILLICH, STADT	265	193	59	13	256	3	58	195
innerorts	119	84	26	9	107	1	17	89
außerorts ohne Autobahn	95	72	20	3	103	2	30	71
auf Autobahnen	51	37	13	1	46	-	11	35
KREIS VIERSEN	1473	1104	295	74	1470	27	427	1016
innerorts	773	585	128	60	695	6	156	533
außerorts ohne Autobahn	587	440	135	12	667	17	240	410
auf Autobahnen	113	79	32	2	108	4	31	73
ALPEN	61	47	8	6	66	2	28	36
innerorts	15	11	1	3	13	-	7	6
außerorts ohne Autobahn	46	36	7	3	53	2	21	30
auf Autobahnen	-	-	-	-	-	-	-	-
DINSLAKEN, STADT	383	285	75	23	340	3	67	270
innerorts	295	232	44	19	268	2	51	215
außerorts ohne Autobahn	53	37	13	3	47	1	9	37
auf Autobahnen	35	16	18	1	25	-	7	18

1) Schwerwiegende Unfälle mit Sachschaden (im engeren Sinne).

Nach Gemeinden

Gemeinde Regierungsbezirk Land Ortslage	Straßenverkehrsunfälle				Verunglückte			
	insgesamt	mit Personen- schaden	mit 1) schwerw. Sachsch.	sonst. Alkohol- unfälle	insgesamt	Getötete	Schwer- verletzte	Leicht- verletzte
HAMMINKELN, STADT	181	132	43	6	177	5	73	99
innerorts	41	29	11	1	30	-	11	19
außerorts ohne Autobahn	113	92	16	5	128	5	54	69
auf Autobahnen	27	11	16	-	19	-	8	11
HÜNXE	164	115	47	2	178	5	55	118
innerorts	17	13	4	-	15	-	1	14
außerorts ohne Autobahn	91	70	21	-	110	4	41	65
auf Autobahnen	56	32	22	2	53	1	13	39
KAMP-LINTFORT, STADT	233	175	49	9	210	1	57	152
innerorts	152	123	21	8	137	-	30	107
außerorts ohne Autobahn	74	48	25	1	67	1	25	41
auf Autobahnen	7	4	3	-	6	-	2	4
MOERS, STADT	604	473	83	48	582	6	117	459
innerorts	392	304	49	39	347	-	57	290
außerorts ohne Autobahn	149	127	16	6	181	3	52	126
auf Autobahnen	63	42	18	3	54	3	8	43
NEUKIRCHEN-VLUYN, STADT	137	100	29	8	133	2	42	89
innerorts	69	50	11	8	54	-	10	44
außerorts ohne Autobahn	47	35	12	-	52	1	17	34
auf Autobahnen	21	15	6	-	27	1	15	11
RHEINBERG, STADT	142	104	34	4	131	4	49	78
innerorts	71	56	12	3	64	-	21	43
außerorts ohne Autobahn	66	45	20	1	64	4	28	32
auf Autobahnen	5	3	2	-	3	-	-	3
SCHERMBECK	98	74	24	-	103	6	36	61
innerorts	20	14	6	-	19	1	5	13
außerorts ohne Autobahn	72	58	14	-	81	5	31	45
auf Autobahnen	6	2	4	-	3	-	-	3
SONSBECK	73	53	15	5	73	3	31	39
innerorts	21	17	3	1	18	-	7	11
außerorts ohne Autobahn	43	29	11	3	45	3	17	25
auf Autobahnen	9	7	1	1	10	-	7	3
VOERDE (NIEDERRHEIN), STADT	159	132	20	7	164	2	41	121
innerorts	102	81	15	6	89	-	16	73
außerorts ohne Autobahn	57	51	5	1	75	2	25	48
auf Autobahnen	-	-	-	-	-	-	-	-
WESEL, STADT	349	260	63	26	329	7	84	238
innerorts	246	172	49	25	197	1	47	149
außerorts ohne Autobahn	100	87	12	1	130	6	37	87
auf Autobahnen	3	1	2	-	2	-	-	2
XANTEN, STADT	88	66	17	5	93	3	39	51
innerorts	23	17	2	4	21	-	6	15
außerorts ohne Autobahn	65	49	15	1	72	3	33	36
auf Autobahnen	-	-	-	-	-	-	-	-
KREIS WESEL	2672	2016	507	149	2579	49	719	1811
innerorts	1464	1119	228	117	1272	4	269	999
außerorts ohne Autobahn	976	764	187	25	1105	40	390	675
auf Autobahnen	232	133	92	7	202	5	60	137
REGIERUNGSBEZIRK DÜSSELDORF	28248	20727	5660	1861	26238	283	5736	20219
innerorts	21367	15958	3724	1685	19176	97	3660	15419
außerorts ohne Autobahn	4261	3217	939	105	4744	142	1524	3078
auf Autobahnen	2620	1552	997	71	2318	44	552	1722
AACHEN, KREISFREIE STADT	1411	1086	234	91	1393	9	333	1051
innerorts	1171	917	171	83	1139	7	274	858
außerorts ohne Autobahn	110	94	10	6	146	2	35	109
auf Autobahnen	130	75	53	2	108	-	24	84
BONN, KREISFREIE STADT	1917	1355	446	116	1612	9	331	1272
innerorts	1641	1188	342	111	1391	5	292	1094
außerorts ohne Autobahn	92	68	22	2	86	3	20	63
auf Autobahnen	184	99	82	3	135	1	19	115
KÖLN, KREISFREIE STADT	6688	4976	1311	401	6306	35	1071	5200
innerorts	5467	4139	960	368	5034	22	852	4160
außerorts ohne Autobahn	501	344	144	13	469	7	85	377
auf Autobahnen	720	493	207	20	803	6	134	663
LEVERKUSEN, KREISFREIE STADT	846	606	192	48	807	4	191	612
innerorts	668	481	142	45	570	2	109	459
außerorts ohne Autobahn	45	33	10	2	43	-	8	35
auf Autobahnen	133	92	40	1	194	2	74	118
ALSDORF, STADT	215	164	31	20	229	-	61	168
innerorts	145	113	15	17	147	-	37	110
außerorts ohne Autobahn	52	43	6	3	73	-	21	52
auf Autobahnen	18	8	10	-	9	-	3	6
BAESWEILER, STADT	106	89	10	7	116	-	25	91
innerorts	82	69	7	6	86	-	19	67
außerorts ohne Autobahn	24	20	3	1	30	-	6	24
auf Autobahnen	-	-	-	-	-	-	-	-
ESCHWEILER, STADT	377	270	82	25	328	2	91	235
innerorts	251	191	39	21	216	2	54	160
außerorts ohne Autobahn	66	48	17	1	63	-	28	35
auf Autobahnen	60	31	26	3	49	-	9	40

1) Schwerwiegende Unfälle mit Sachschaden (im engeren Sinne).

Nach Gemeinden

Gemeinde Regierungsbezirk Land Ortslage	Straßenverkehrsunfälle				Verunglückte			
	insgesamt	mit Personen- schaden	mit 1) schwerw. Sachsch.	sonst. Alkohol- unfälle	insgesamt	Getötete	Schwer- verletzte	Leicht- verletzte
HERZOGENRATH, STADT	170	141	13	16	183	1	40	142
innerorts	131	108	9	14	136	1	26	109
außerorts ohne Autobahn	39	33	4	2	47	-	14	33
auf Autobahnen	-	-	-	-	-	-	-	-
MONSCHAU, STADT	55	42	11	2	54	3	24	27
innerorts	18	12	4	2	14	-	4	10
außerorts ohne Autobahn	37	30	7	-	40	3	20	17
auf Autobahnen	-	-	-	-	-	-	-	-
RÖTGEN	36	32	4	-	38	-	8	30
innerorts	29	25	4	-	30	-	4	26
außerorts ohne Autobahn	7	7	-	-	8	-	4	4
auf Autobahnen	-	-	-	-	-	-	-	-
SIMMERATH	105	84	15	6	119	3	52	64
innerorts	47	36	7	4	45	1	15	29
außerorts ohne Autobahn	58	48	8	2	74	2	37	35
auf Autobahnen	-	-	-	-	-	-	-	-
STOLBERG (RHEINLAND), STADT	249	189	46	14	245	6	71	168
innerorts	194	139	42	13	170	4	43	123
außerorts ohne Autobahn	55	50	4	1	75	2	28	45
auf Autobahnen	-	-	-	-	-	-	-	-
WÜRSELEN, STADT	209	163	30	16	214	-	39	175
innerorts	143	119	12	12	140	-	24	116
außerorts ohne Autobahn	41	32	6	3	53	-	9	44
auf Autobahnen	25	12	12	1	21	-	6	15
KREIS AACHEN	1522	1174	242	106	1526	15	411	1100
innerorts	1040	812	139	89	984	8	226	750
außerorts ohne Autobahn	379	311	55	13	463	7	167	289
auf Autobahnen	103	51	48	4	79	-	18	61
ALDENHOVEN	120	78	38	4	108	1	39	68
innerorts	37	27	9	1	32	-	14	18
außerorts ohne Autobahn	52	40	10	2	58	-	19	39
auf Autobahnen	31	11	19	1	18	1	6	11
DÜREN, STADT	718	566	109	43	704	7	155	542
innerorts	602	482	82	38	570	3	132	435
außerorts ohne Autobahn	83	63	15	5	95	3	16	76
auf Autobahnen	33	21	12	-	39	1	7	31
HEIMBACH, STADT	32	29	3	-	39	-	14	25
innerorts	5	5	-	-	8	-	4	4
außerorts ohne Autobahn	27	24	3	-	31	-	10	21
auf Autobahnen	-	-	-	-	-	-	-	-
HÜRTGENWALD	47	36	8	3	59	2	16	41
innerorts	19	13	3	3	17	-	4	13
außerorts ohne Autobahn	28	23	5	-	42	2	12	28
auf Autobahnen	-	-	-	-	-	-	-	-
INDEN	30	24	5	1	29	-	8	21
innerorts	21	16	4	1	18	-	4	14
außerorts ohne Autobahn	9	8	1	-	11	-	4	7
auf Autobahnen	-	-	-	-	-	-	-	-
JÜLICH, STADT	215	153	49	13	204	3	58	143
innerorts	98	75	14	9	90	-	18	72
außerorts ohne Autobahn	82	54	24	4	83	3	27	53
auf Autobahnen	35	24	11	-	31	-	13	18
KREUZAU	82	67	14	1	91	-	16	75
innerorts	51	41	9	1	56	-	8	48
außerorts ohne Autobahn	31	26	5	-	35	-	8	27
auf Autobahnen	-	-	-	-	-	-	-	-
LANGERWEHE	102	76	22	4	110	-	31	79
innerorts	43	32	7	4	44	-	11	33
außerorts ohne Autobahn	26	23	3	-	33	-	12	21
auf Autobahnen	33	21	12	-	33	-	8	25
LINNICH, STADT	70	58	10	2	90	1	30	59
innerorts	27	23	3	1	32	-	9	23
außerorts ohne Autobahn	43	35	7	1	58	1	21	36
auf Autobahnen	-	-	-	-	-	-	-	-
MERZENICH	67	45	20	2	58	3	11	44
innerorts	18	14	3	1	16	1	1	14
außerorts ohne Autobahn	43	29	13	1	40	1	10	29
auf Autobahnen	6	2	4	-	2	1	-	1
NIDEGGEN, STADT	59	45	9	5	58	1	18	39
innerorts	18	13	4	1	13	-	6	7
außerorts ohne Autobahn	41	32	5	4	45	1	12	32
auf Autobahnen	-	-	-	-	-	-	-	-
NIEDERZIER	88	68	20	-	101	2	21	78
innerorts	33	27	6	-	36	-	9	27
außerorts ohne Autobahn	42	33	9	-	53	2	11	40
auf Autobahnen	13	8	5	-	12	-	1	11
NÖRVENICH	59	47	10	2	70	1	19	50
innerorts	19	14	4	1	14	-	-	14
außerorts ohne Autobahn	40	33	6	1	56	1	19	36
auf Autobahnen	-	-	-	-	-	-	-	-

1) Schwerwiegende Unfälle mit Sachschaden (im engeren Sinne).

Nach Gemeinden

Gemeinde Regierungsbezirk Land Ortslage	Straßenverkehrsunfälle				Verunglückte			
	insgesamt	mit Personen- schaden	mit 1) schwerw. Sachsch.	sonst. Alkohol- unfälle	insgesamt	Getötete	Schwer- verletzte	Leicht- verletzte
TITZ	72	44	28	-	76	2	31	43
innerorts	11	8	3	-	12	-	8	4
außerorts ohne Autobahn	26	22	4	-	38	1	15	22
auf Autobahnen	35	14	21	-	26	1	8	17
VETTWEISS	64	46	16	2	66	1	8	57
innerorts	13	10	1	2	12	-	2	10
außerorts ohne Autobahn	51	36	15	-	54	1	6	47
auf Autobahnen	-	-	-	-	-	-	-	-
KREIS DÜREN	1825	1382	361	82	1863	24	475	1364
innerorts	1015	800	152	63	970	4	230	736
außerorts ohne Autobahn	624	481	125	18	732	16	202	514
auf Autobahnen	186	101	84	1	161	4	43	114
BEDBURG, STADT	130	100	24	6	137	-	41	96
innerorts	80	66	9	5	79	-	23	56
außerorts ohne Autobahn	26	22	4	-	37	-	11	26
auf Autobahnen	24	12	11	1	21	-	7	14
BERGHEIM, STADT	304	222	62	20	298	4	83	211
innerorts	190	136	37	17	167	2	43	122
außerorts ohne Autobahn	93	70	21	2	100	-	30	70
auf Autobahnen	21	16	4	1	31	2	10	19
BRÜHL, STADT	207	168	26	13	220	1	43	176
innerorts	168	140	18	10	178	-	33	145
außerorts ohne Autobahn	23	19	2	2	30	1	7	22
auf Autobahnen	16	9	6	1	12	-	3	9
ELSDORF	118	79	32	7	115	2	16	97
innerorts	50	31	13	6	37	-	3	34
außerorts ohne Autobahn	57	43	13	1	70	2	10	58
auf Autobahnen	11	5	6	-	8	-	3	5
ERFTSTADT, STADT	289	211	70	8	289	3	74	212
innerorts	120	96	18	6	120	1	25	94
außerorts ohne Autobahn	87	68	17	2	94	1	32	61
auf Autobahnen	82	47	35	-	75	1	17	57
FRECHEN, STADT	316	227	73	16	298	2	62	234
innerorts	188	141	37	10	168	1	32	135
außerorts ohne Autobahn	67	47	16	4	64	-	18	46
auf Autobahnen	61	39	20	2	66	1	12	53
HÜRTH, STADT	316	230	66	20	282	2	51	229
innerorts	221	164	42	15	189	1	32	156
außerorts ohne Autobahn	65	44	18	3	57	1	13	43
auf Autobahnen	30	22	6	2	36	-	6	30
KERPEN, STADT	432	304	109	19	440	8	89	343
innerorts	194	142	37	15	164	-	28	136
außerorts ohne Autobahn	93	74	18	1	126	4	28	94
auf Autobahnen	145	88	54	3	150	4	33	113
PULHEIM, STADT	196	140	46	10	181	2	37	142
innerorts	120	90	21	9	104	-	15	89
außerorts ohne Autobahn	76	50	25	1	77	2	22	53
auf Autobahnen	-	-	-	-	-	-	-	-
WESSELING, STADT	184	136	38	10	170	3	23	144
innerorts	109	84	18	7	90	-	14	76
außerorts ohne Autobahn	47	34	10	3	47	3	6	38
auf Autobahnen	28	18	10	-	33	-	3	30
ERFTKREIS	2492	1817	546	129	2430	27	519	1884
innerorts	1440	1090	250	100	1296	5	248	1043
außerorts ohne Autobahn	634	471	144	19	702	14	177	511
auf Autobahnen	418	256	152	10	432	8	94	330
BAD MÜNSTEREIFEL, STADT	96	77	17	2	120	7	45	68
innerorts	28	20	6	2	24	-	7	17
außerorts ohne Autobahn	68	57	11	-	96	7	38	51
auf Autobahnen	-	-	-	-	-	-	-	-
BLANKENHEIM	62	47	12	3	87	6	34	47
innerorts	11	6	3	2	8	-	3	5
außerorts ohne Autobahn	51	41	9	1	79	6	31	42
auf Autobahnen	-	-	-	-	-	-	-	-
DAHLEM	26	18	8	-	29	1	14	14
innerorts	4	2	2	-	2	-	1	1
außerorts ohne Autobahn	22	16	6	-	27	1	13	13
auf Autobahnen	-	-	-	-	-	-	-	-
EUSKIRCHEN, STADT	421	321	74	26	477	9	111	357
innerorts	244	189	35	20	250	-	39	211
außerorts ohne Autobahn	152	115	31	6	201	7	63	131
auf Autobahnen	25	17	8	-	26	2	9	15
HELLENTHAL	48	38	9	1	48	3	25	20
innerorts	19	13	5	1	15	-	6	9
außerorts ohne Autobahn	29	25	4	-	33	3	19	11
auf Autobahnen	-	-	-	-	-	-	-	-
KALL	59	39	17	3	61	3	26	32
innerorts	16	11	3	2	12	-	4	8
außerorts ohne Autobahn	43	28	14	1	49	3	22	24
auf Autobahnen	-	-	-	-	-	-	-	-

1) Schwerwiegende Unfälle mit Sachschaden (im engeren Sinne).

Nach Gemeinden

Gemeinde Regierungsbezirk Land Ortslage	Straßenverkehrsunfälle				Verunglückte			
	insgesamt	mit Personen- schaden	mit 1) schwerw. Sachsch.	sonst. Alkohol- unfälle	insgesamt	Getötete	Schwer- verletzte	Leicht- verletzte
MECHERNICH, STADT	138	112	20	6	171	2	66	103
innerorts	49	37	7	5	51	-	15	36
außerorts ohne Autobahn	78	67	10	1	106	1	47	58
auf Autobahnen	11	8	3	-	14	1	4	9
NETTERSHEIM	43	34	8	1	52	1	17	34
innerorts	9	7	1	1	7	-	1	6
außerorts ohne Autobahn	23	19	4	-	33	-	12	21
auf Autobahnen	11	8	3	-	12	1	4	7
SCHLEIDEN, STADT	86	67	14	5	93	2	33	58
innerorts	38	29	5	4	45	1	14	30
außerorts ohne Autobahn	48	38	9	1	48	1	19	28
auf Autobahnen	-	-	-	-	-	-	-	-
WEILERSWIST	106	84	19	3	135	3	37	95
innerorts	43	34	7	2	46	1	10	35
außerorts ohne Autobahn	31	30	1	-	43	1	18	24
auf Autobahnen	32	20	11	1	46	1	9	36
ZÜLPICH, STADT	113	92	14	7	140	1	60	79
innerorts	47	37	4	6	46	-	18	28
außerorts ohne Autobahn	66	55	10	1	94	1	42	51
auf Autobahnen	-	-	-	-	-	-	-	-
KREIS EUSKIRCHEN	1198	929	212	57	1413	38	468	907
innerorts	508	385	78	45	506	2	118	386
außerorts ohne Autobahn	611	491	109	11	809	31	324	454
auf Autobahnen	79	53	25	1	98	5	26	67
ERKELENZ, STADT	276	203	61	12	267	7	59	201
innerorts	159	120	32	7	144	1	25	118
außerorts ohne Autobahn	94	68	21	5	103	6	33	64
auf Autobahnen	23	15	8	-	20	-	1	19
GANGELT	59	37	21	1	48	2	7	39
innerorts	38	25	13	-	31	1	4	26
außerorts ohne Autobahn	21	12	8	1	17	1	3	13
auf Autobahnen	-	-	-	-	-	-	-	-
GEILENKIRCHEN, STADT	183	126	49	8	185	1	55	129
innerorts	81	49	26	6	58	-	13	45
außerorts ohne Autobahn	102	77	23	2	127	1	42	84
auf Autobahnen	-	-	-	-	-	-	-	-
HEINSBERG, STADT	286	211	50	25	277	1	51	225
innerorts	197	144	32	21	179	-	36	143
außerorts ohne Autobahn	86	64	18	4	94	1	14	79
auf Autobahnen	3	3	-	-	4	-	1	3
HÜCKELHOVEN, STADT	197	169	20	8	212	2	50	160
innerorts	145	126	12	7	150	1	33	116
außerorts ohne Autobahn	41	36	4	1	47	1	12	34
auf Autobahnen	11	7	4	-	15	-	5	10
SELFKANT	52	39	11	2	53	1	15	37
innerorts	28	22	5	1	31	1	9	21
außerorts ohne Autobahn	24	17	6	1	22	-	6	16
auf Autobahnen	-	-	-	-	-	-	-	-
ÜBACH-PALENBERG, STADT	137	103	29	5	134	-	36	98
innerorts	113	84	24	5	108	-	31	77
außerorts ohne Autobahn	24	19	5	-	26	-	5	21
auf Autobahnen	-	-	-	-	-	-	-	-
WALDFEUCHT	25	20	5	-	27	1	8	18
innerorts	11	10	1	-	11	-	3	8
außerorts ohne Autobahn	14	10	4	-	16	1	5	10
auf Autobahnen	-	-	-	-	-	-	-	-
WASSENBERG, STADT	67	50	10	7	55	2	10	43
innerorts	34	23	4	7	26	-	5	21
außerorts ohne Autobahn	33	27	6	-	29	2	5	22
auf Autobahnen	-	-	-	-	-	-	-	-
WEGBERG, STADT	166	121	39	6	163	3	49	111
innerorts	73	54	14	5	61	-	18	43
außerorts ohne Autobahn	93	67	25	1	102	3	31	68
auf Autobahnen	-	-	-	-	-	-	-	-
KREIS HEINSBERG	1448	1079	295	74	1421	20	340	1061
innerorts	879	657	163	59	799	4	177	618
außerorts ohne Autobahn	532	397	120	15	583	16	156	411
auf Autobahnen	37	25	12	-	39	-	7	32
BERGNEUSTADT, STADT	87	66	14	7	97	-	27	70
innerorts	62	48	7	7	63	-	16	47
außerorts ohne Autobahn	25	18	7	-	34	-	11	23
auf Autobahnen	-	-	-	-	-	-	-	-
ENGELSKIRCHEN	123	78	36	9	108	4	29	75
innerorts	47	33	9	5	45	1	10	34
außerorts ohne Autobahn	46	33	10	3	48	2	18	28
auf Autobahnen	30	12	17	1	15	1	1	13
GUMMERSBACH, STADT	294	202	68	24	261	4	60	197
innerorts	203	137	44	22	162	2	36	124
außerorts ohne Autobahn	85	61	22	2	93	2	23	68
auf Autobahnen	6	4	2	-	6	-	1	5

1) Schwerwiegende Unfälle mit Sachschaden (im engeren Sinne).

Nach Gemeinden

Gemeinde Regierungsbezirk Land Ortslage	Straßenverkehrsunfälle				Verunglückte			
	insgesamt	mit Personen- schaden	mit 1) schwerw. Sachsch.	sonst. Alkohol- unfälle	insgesamt	Getötete	Schwer- verletzte	Leicht- verletzte
HÜCKESWAGEN, STADT	79	52	22	5	74	-	31	43
innerorts	41	28	9	4	41	-	14	27
außerorts ohne Autobahn	38	24	13	1	33	-	17	16
auf Autobahnen	-	-	-	-	-	-	-	-
LINDLAR	158	106	46	6	139	5	46	88
innerorts	55	38	13	4	42	-	14	28
außerorts ohne Autobahn	103	68	33	2	97	5	32	60
auf Autobahnen	-	-	-	-	-	-	-	-
MARIENHEIDE	94	72	21	1	104	2	39	63
innerorts	48	39	8	1	52	-	24	28
außerorts ohne Autobahn	46	33	13	-	52	2	15	35
auf Autobahnen	-	-	-	-	-	-	-	-
MORSBACH	62	46	14	2	67	1	28	38
innerorts	21	18	3	-	24	1	6	17
außerorts ohne Autobahn	41	28	11	2	43	-	22	21
auf Autobahnen	-	-	-	-	-	-	-	-
NÜMBRECHT	98	68	24	6	80	1	27	52
innerorts	38	27	9	2	30	1	11	18
außerorts ohne Autobahn	60	41	15	4	50	-	16	34
auf Autobahnen	-	-	-	-	-	-	-	-
RADEVORMWALD, STADT	135	85	42	8	101	2	32	67
innerorts	83	50	26	7	55	-	17	38
außerorts ohne Autobahn	52	35	16	1	46	2	15	29
auf Autobahnen	-	-	-	-	-	-	-	-
REICHSHOF	173	112	51	10	146	2	39	105
innerorts	43	27	10	6	30	-	9	21
außerorts ohne Autobahn	92	64	24	4	81	1	20	60
auf Autobahnen	38	21	17	-	35	1	10	24
WALDBRÖL, STADT	133	92	27	14	132	3	32	97
innerorts	64	47	10	7	62	1	13	48
außerorts ohne Autobahn	69	45	17	7	70	2	19	49
auf Autobahnen	-	-	-	-	-	-	-	-
WIEHL, STADT	172	103	53	16	134	2	44	88
innerorts	58	37	12	9	41	1	15	25
außerorts ohne Autobahn	75	49	22	4	72	1	25	46
auf Autobahnen	39	17	19	3	21	-	4	17
WIPPERFÜRTH, STADT	131	90	34	7	124	3	40	81
innerorts	51	36	11	4	44	-	17	27
außerorts ohne Autobahn	80	54	23	3	80	3	23	54
auf Autobahnen	-	-	-	-	-	-	-	-
OBERBERGISCHER KREIS	1739	1172	452	115	1567	29	474	1064
innerorts	814	565	171	78	691	7	202	482
außerorts ohne Autobahn	812	553	226	33	799	20	256	523
auf Autobahnen	113	54	55	4	77	2	16	59
BERGISCH GLADBACH, STADT	591	422	119	50	510	4	84	422
innerorts	494	365	81	48	442	2	71	369
außerorts ohne Autobahn	50	35	14	1	41	1	10	30
auf Autobahnen	47	22	24	1	27	1	3	23
BURSCHEID, STADT	117	80	33	4	108	-	35	73
innerorts	68	48	16	4	60	-	22	38
außerorts ohne Autobahn	23	16	7	-	22	-	6	16
auf Autobahnen	26	16	10	-	26	-	7	19
KÜRTEN	102	78	20	4	110	1	31	78
innerorts	40	27	9	4	35	-	10	25
außerorts ohne Autobahn	62	51	11	-	75	1	21	53
auf Autobahnen	-	-	-	-	-	-	-	-
LEICHLINGEN (RHEINLAND), STADT	137	104	25	8	135	2	24	109
innerorts	83	63	15	5	75	-	14	61
außerorts ohne Autobahn	48	37	8	3	54	1	10	43
auf Autobahnen	6	4	2	-	6	1	-	5
ODENTHAL	61	50	8	3	67	1	9	57
innerorts	23	18	2	3	25	-	2	23
außerorts ohne Autobahn	38	32	6	-	42	1	7	34
auf Autobahnen	-	-	-	-	-	-	-	-
OVERATH	187	136	42	9	177	3	53	121
innerorts	77	60	13	4	70	-	16	54
außerorts ohne Autobahn	67	49	14	4	63	2	19	42
auf Autobahnen	43	27	15	1	44	1	18	25
RÖSRATH	147	99	38	10	125	1	21	103
innerorts	86	67	11	8	80	1	10	69
außerorts ohne Autobahn	37	23	12	2	31	-	8	23
auf Autobahnen	24	9	15	-	14	-	3	11
WERMELSKIRCHEN, STADT	226	160	54	12	197	3	87	107
innerorts	123	88	26	9	100	1	47	52
außerorts ohne Autobahn	74	51	20	3	64	2	29	33
auf Autobahnen	29	21	8	-	33	-	11	22
RHEINISCH-BERGISCHER KREIS	1568	1129	339	100	1429	15	344	1070
innerorts	994	736	173	85	887	4	192	691
außerorts ohne Autobahn	399	294	92	13	392	8	110	274
auf Autobahnen	175	99	74	2	150	3	42	105

1) Schwerwiegende Unfälle mit Sachschaden (im engeren Sinne).

Nach Gemeinden

Gemeinde Regierungsbezirk Land Ortslage	Straßenverkehrsunfälle				Verunglückte			
	insgesamt	mit Personen- schaden	mit 1) schwerw. Sachsch.	sonst. Alkohol- unfälle	insgesamt	Getötete	Schwer- verletzte	Leicht- verletzte
ALFTER	79	57	17	5	65	1	16	48
innerorts	57	42	11	4	47	-	12	35
außerorts ohne Autobahn	22	15	6	1	18	1	4	13
auf Autobahnen	-	-	-	-	-	-	-	-
BAD HONNEF, STADT	173	107	56	10	168	2	29	127
innerorts	81	53	18	10	77	-	9	68
außerorts ohne Autobahn	43	28	15	-	40	2	12	26
auf Autobahnen	49	26	23	-	41	-	8	33
BORNHEIM, STADT	196	161	28	7	220	6	68	146
innerorts	91	79	8	4	96	2	28	66
außerorts ohne Autobahn	94	78	14	2	118	4	38	76
auf Autobahnen	11	4	6	1	6	-	2	4
BITORF	103	83	11	9	97	1	23	73
innerorts	66	55	4	7	64	1	13	50
außerorts ohne Autobahn	37	28	7	2	33	-	10	23
auf Autobahnen	-	-	-	-	-	-	-	-
BLENNEF (SIEG), STADT	273	194	60	19	269	3	60	206
innerorts	127	91	20	16	115	-	18	97
außerorts ohne Autobahn	117	88	28	1	138	3	40	95
auf Autobahnen	29	15	12	2	16	-	2	14
KÖNIGSWINTER, STADT	240	157	74	9	216	3	63	150
innerorts	99	69	22	8	86	1	25	60
außerorts ohne Autobahn	95	61	33	1	83	-	22	61
auf Autobahnen	46	27	19	-	47	2	16	29
LOHMAR, STADT	187	120	59	8	163	3	35	125
innerorts	55	37	14	4	46	-	10	36
außerorts ohne Autobahn	76	55	19	2	81	3	19	59
auf Autobahnen	56	28	26	2	36	-	6	30
MECKENHEIM, STADT	162	105	55	2	157	-	30	127
innerorts	70	51	17	2	66	-	9	57
außerorts ohne Autobahn	63	41	22	-	68	-	16	52
auf Autobahnen	29	13	16	-	23	-	5	18
MUCH	101	74	22	5	91	-	35	56
innerorts	31	19	10	2	20	-	6	14
außerorts ohne Autobahn	70	55	12	3	71	-	29	42
auf Autobahnen	-	-	-	-	-	-	-	-
NEUNKIRCHEN-SEELSCHIED	109	84	18	7	107	-	24	83
innerorts	43	40	1	2	47	-	11	36
außerorts ohne Autobahn	66	44	17	5	60	-	13	47
auf Autobahnen	-	-	-	-	-	-	-	-
NIEDERKASSEL, STADT	113	90	17	6	123	1	41	81
innerorts	101	79	17	5	105	1	30	74
außerorts ohne Autobahn	12	11	-	1	18	-	11	7
auf Autobahnen	-	-	-	-	-	-	-	-
RHEINBACH, STADT	158	110	41	7	148	1	45	102
innerorts	72	55	11	6	68	-	13	55
außerorts ohne Autobahn	61	45	15	1	68	1	25	42
auf Autobahnen	25	10	15	-	12	-	7	5
RUPPICHTEROTH	67	55	7	5	74	1	21	52
innerorts	21	14	3	4	18	-	4	14
außerorts ohne Autobahn	46	41	4	1	56	1	17	38
auf Autobahnen	-	-	-	-	-	-	-	-
SANKT AUGUSTIN, STADT	343	248	74	21	306	3	51	252
innerorts	206	168	22	16	192	-	30	162
außerorts ohne Autobahn	49	40	6	3	52	-	17	45
auf Autobahnen	88	40	46	2	52	3	4	45
SIEGBURG, STADT	216	154	48	14	179	-	31	148
innerorts	167	118	37	12	130	-	22	108
außerorts ohne Autobahn	38	31	6	1	42	-	8	34
auf Autobahnen	11	5	5	1	7	-	1	6
SWISTTAL	102	71	29	2	103	2	24	77
innerorts	35	21	12	2	27	1	4	22
außerorts ohne Autobahn	53	42	11	-	65	1	15	49
auf Autobahnen	14	8	6	-	11	-	5	6
TROISDORF, STADT	299	241	42	16	302	2	59	241
innerorts	227	189	23	15	222	1	37	184
außerorts ohne Autobahn	49	43	5	1	68	-	20	48
auf Autobahnen	23	9	14	-	12	1	2	9
WACHTBERG	73	52	15	6	76	1	20	55
innerorts	24	14	5	5	20	-	7	13
außerorts ohne Autobahn	49	38	10	1	56	1	13	42
auf Autobahnen	-	-	-	-	-	-	-	-
WINDECK	114	88	22	4	124	2	39	83
innerorts	41	32	6	3	39	-	12	27
außerorts ohne Autobahn	73	56	16	1	85	2	27	56
auf Autobahnen	-	-	-	-	-	-	-	-
RHEIN-SIEG-KREIS	3108	2251	695	162	2978	32	714	2232
innerorts	1614	1226	261	127	1485	7	300	1178
außerorts ohne Autobahn	1113	840	246	27	1230	19	356	855
auf Autobahnen	381	185	188	8	263	6	58	199

1) Schwerwiegende Unfälle mit Sachschaden (im engeren Sinne).

Nach Gemeinden

Gemeinde Regierungsbezirk Land Ortslage	Straßenverkehrsunfälle				Verunglückte			
	insgesamt	mit Personen- schaden	mit 1) schwerw. Sachsch.	sonst. Alkohol- unfälle	insgesamt	Getötete	Schwer- verletzte	Leicht- verletzte
EGIERUNGSBEZIRK KÖLN	25762	18956	5325	1481	24745	257	5671	18817
innerorts	17251	12996	3002	1253	15752	77	3220	12455
außerorts ohne Autobahn	5852	4377	1303	172	6454	143	1896	4416
auf Autobahnen	2659	1583	1020	56	2539	37	555	1947
OTTROP, KREISFREIE STADT	628	497	96	35	656	10	93	553
innerorts	410	331	50	29	416	3	57	356
außerorts ohne Autobahn	147	113	32	2	163	4	24	135
auf Autobahnen	71	53	14	4	77	3	12	62
ELSENKIRCHEN, KREISFREIE STADT	1311	1032	155	124	1256	5	198	1053
innerorts	1088	868	113	107	1028	2	149	877
außerorts ohne Autobahn	161	124	22	15	169	2	33	134
auf Autobahnen	62	40	20	2	59	1	16	42
MÜNSTER, KREISFREIE STADT	1587	1242	272	73	1510	12	385	1113
innerorts	1268	1021	179	68	1182	3	282	897
außerorts ohne Autobahn	220	168	47	5	234	6	75	153
auf Autobahnen	99	53	46	-	94	3	28	63
HAUS, STADT	210	168	34	8	213	1	56	156
innerorts	109	90	14	5	105	1	19	85
außerorts ohne Autobahn	101	78	20	3	108	-	37	71
auf Autobahnen	-	-	-	-	-	-	-	-
MOCHOLT, STADT	401	327	41	33	408	3	64	341
innerorts	312	260	25	27	308	3	45	260
außerorts ohne Autobahn	89	67	16	6	100	-	19	81
auf Autobahnen	-	-	-	-	-	-	-	-
MÖRKEN, STADT	222	167	49	6	220	5	51	164
innerorts	108	82	22	4	96	-	22	74
außerorts ohne Autobahn	114	85	27	2	124	5	29	90
auf Autobahnen	-	-	-	-	-	-	-	-
MESCHER, STADT	115	96	16	3	134	2	41	91
innerorts	36	27	7	2	30	-	8	22
außerorts ohne Autobahn	61	52	8	1	77	2	26	49
auf Autobahnen	18	17	1	-	27	-	7	20
MIRONAU (WESTFALEN), STADT	269	210	43	16	260	6	62	192
innerorts	210	164	31	15	194	2	44	148
außerorts ohne Autobahn	59	46	12	1	66	4	18	44
auf Autobahnen	-	-	-	-	-	-	-	-
MOEK	58	43	13	2	59	1	15	43
innerorts	14	10	3	1	13	-	2	11
außerorts ohne Autobahn	34	24	9	1	30	-	5	25
auf Autobahnen	10	9	1	-	16	1	8	7
MOIDEN	54	40	12	2	63	-	18	45
innerorts	9	8	-	1	9	-	3	6
außerorts ohne Autobahn	32	24	7	1	37	-	12	25
auf Autobahnen	13	8	5	-	17	-	3	14
MOSELBURG, STADT	61	46	11	4	80	2	19	59
innerorts	14	12	2	-	17	-	7	10
außerorts ohne Autobahn	34	25	6	3	49	1	8	40
auf Autobahnen	13	9	3	1	14	1	4	9
MOGDEN	46	34	9	3	55	-	16	39
innerorts	9	5	1	2	6	-	1	5
außerorts ohne Autobahn	28	22	5	1	36	-	12	24
auf Autobahnen	9	6	3	-	13	-	3	10
MOESFELD	47	39	7	1	46	-	10	36
innerorts	18	14	3	1	16	-	3	13
außerorts ohne Autobahn	29	25	4	-	30	-	7	23
auf Autobahnen	-	-	-	-	-	-	-	-
MOEKEN	57	42	13	2	62	1	21	40
innerorts	25	18	5	2	23	-	6	17
außerorts ohne Autobahn	32	24	8	-	39	1	15	23
auf Autobahnen	-	-	-	-	-	-	-	-
MOEDE, STADT	81	70	10	1	90	2	24	64
innerorts	31	29	1	1	34	-	6	28
außerorts ohne Autobahn	50	41	9	-	56	2	18	36
auf Autobahnen	-	-	-	-	-	-	-	-
SCHÖPPINGEN	31	28	3	-	45	1	12	32
innerorts	6	5	1	-	7	-	2	5
außerorts ohne Autobahn	25	23	2	-	38	1	10	27
auf Autobahnen	-	-	-	-	-	-	-	-
STADTLOHN, STADT	93	75	13	5	98	1	25	72
innerorts	58	48	7	3	54	-	17	37
außerorts ohne Autobahn	35	27	6	2	44	1	8	35
auf Autobahnen	-	-	-	-	-	-	-	-
SÜDLOHN	33	26	6	1	39	2	14	23
innerorts	13	10	3	-	12	2	3	7
außerorts ohne Autobahn	20	16	3	1	27	-	11	16
auf Autobahnen	-	-	-	-	-	-	-	-
VELEN	46	39	5	2	54	2	11	41
innerorts	13	11	1	1	14	-	2	12
außerorts ohne Autobahn	31	26	4	1	34	2	9	23
auf Autobahnen	2	2	-	-	6	-	-	6

1) Schwerwiegende Unfälle mit Sachschaden (im engeren Sinne).

Nach Gemeinden

Gemeinde Regierungsbezirk Land Ortslage	Straßenverkehrsunfälle				Verunglückte			
	insgesamt	mit Personen- schaden	mit 1) schwerw. Sachsch.	sonst. Alkohol- unfälle	insgesamt	Getötete	Schwer- verletzte	Leicht- verletzte
REDEN, STADT	109	85	22	2	116	3	44	69
innerorts	41	33	7	1	35	-	9	26
außerorts ohne Autobahn	68	52	15	1	81	3	35	43
auf Autobahnen	-	-	-	-	-	-	-	-
REIS BORKEN	1933	1535	307	91	2042	32	503	1507
innerorts	1026	827	133	66	973	8	199	766
außerorts ohne Autobahn	842	657	161	24	976	22	279	675
auf Autobahnen	65	51	13	1	93	2	25	66
SCHEBERG	116	63	51	2	97	-	35	62
innerorts	25	17	7	1	25	-	8	17
außerorts ohne Autobahn	38	25	12	1	36	-	15	21
auf Autobahnen	53	21	32	-	36	-	12	24
WILLERBECK, STADT	62	44	14	4	55	4	23	28
innerorts	22	15	5	2	17	-	6	11
außerorts ohne Autobahn	40	29	9	2	38	4	17	17
auf Autobahnen	-	-	-	-	-	-	-	-
COESFELD, STADT	224	174	40	10	235	-	66	169
innerorts	131	109	15	7	128	-	26	102
außerorts ohne Autobahn	93	65	25	3	107	-	40	67
auf Autobahnen	-	-	-	-	-	-	-	-
DÜLMEN, STADT	267	195	64	8	262	3	67	192
innerorts	126	104	15	7	123	-	28	95
außerorts ohne Autobahn	88	65	22	1	85	2	22	61
auf Autobahnen	53	26	27	-	54	1	17	36
HAIXBECK	66	48	17	1	61	1	23	37
innerorts	13	11	1	1	12	-	2	10
außerorts ohne Autobahn	53	37	16	-	49	1	21	27
auf Autobahnen	-	-	-	-	-	-	-	-
ÜDINGHAUSEN, STADT	126	96	27	3	121	1	44	76
innerorts	55	46	7	2	54	-	12	42
außerorts ohne Autobahn	71	50	20	1	67	1	32	34
auf Autobahnen	-	-	-	-	-	-	-	-
NORDKIRCHEN	40	34	6	-	46	-	13	33
innerorts	12	10	2	-	10	-	3	7
außerorts ohne Autobahn	28	24	4	-	36	-	10	26
auf Autobahnen	-	-	-	-	-	-	-	-
VOTTUM	135	93	39	3	128	2	49	77
innerorts	44	33	8	3	37	-	13	24
außerorts ohne Autobahn	56	46	10	-	70	1	24	45
auf Autobahnen	35	14	21	-	21	1	12	8
DLFEN, STADT	64	40	21	3	55	1	17	37
innerorts	23	14	8	1	20	-	3	17
außerorts ohne Autobahn	41	26	13	2	35	1	14	20
auf Autobahnen	-	-	-	-	-	-	-	-
ROSENDAHL	58	41	15	2	49	1	13	35
innerorts	25	16	8	1	18	-	3	15
außerorts ohne Autobahn	33	25	7	1	31	1	10	20
auf Autobahnen	-	-	-	-	-	-	-	-
SENDEN	103	63	36	4	84	1	30	53
innerorts	28	19	7	2	23	-	4	19
außerorts ohne Autobahn	52	32	18	2	43	1	18	24
auf Autobahnen	23	12	11	-	18	-	8	10
<REIS COESFELD	1261	891	330	40	1193	14	380	799
innerorts	504	394	83	27	467	-	108	359
außerorts ohne Autobahn	593	424	156	13	597	12	223	362
auf Autobahnen	164	73	91	-	129	2	49	78
CASTROP-RAUXEL, STADT	436	313	95	28	400	3	68	329
innerorts	308	222	61	25	272	-	46	226
außerorts ohne Autobahn	78	57	20	1	82	2	14	66
auf Autobahnen	50	34	14	2	46	1	8	37
DATTELN, STADT	193	154	23	16	192	2	41	149
innerorts	144	118	12	14	147	-	30	117
außerorts ohne Autobahn	49	36	11	2	45	2	11	32
auf Autobahnen	-	-	-	-	-	-	-	-
DORSTEN, STADT	383	267	94	22	351	8	92	251
innerorts	237	163	56	18	183	4	40	139
außerorts ohne Autobahn	125	92	30	3	142	4	43	95
auf Autobahnen	21	12	8	1	26	-	9	17
GLADBECK, STADT	396	300	64	32	369	-	68	301
innerorts	310	241	40	29	279	-	51	228
außerorts ohne Autobahn	43	35	7	1	53	-	6	47
auf Autobahnen	43	24	17	2	37	-	11	26
HALTERN, STADT	216	155	51	10	217	6	89	122
innerorts	76	54	18	4	62	-	19	43
außerorts ohne Autobahn	105	80	19	6	127	5	53	69
auf Autobahnen	35	21	14	-	28	1	17	10
HERTEN, STADT	302	228	50	24	277	2	66	209
innerorts	264	205	36	23	245	1	62	182
außerorts ohne Autobahn	31	18	12	1	25	1	4	20
auf Autobahnen	7	5	2	-	7	-	-	7

1) Schwerwiegende Unfälle mit Sachschaden (im engeren Sinne).

Nach Gemeinden

Gemeinde Regierungsbezirk Land Ortslage	Straßenverkehrsunfälle				Verunglückte			
	insgesamt	mit Personen- schaden	mit 1) schwerw. Sachsch.	sonst. Alkohol- unfälle	insgesamt	Getötete	Schwer- verletzte	Leicht- verletzte
ARL, STADT	462	351	78	33	435	10	96	329
innerorts	325	258	42	25	305	4	54	247
außerorts ohne Autobahn	89	66	17	6	97	5	32	60
auf Autobahnen	48	27	19	2	33	1	10	22
ER-KENSCHWICK, STADT	145	109	27	9	139	2	22	115
innerorts	103	77	18	8	89	-	10	79
außerorts ohne Autobahn	42	32	9	1	50	2	12	36
auf Autobahnen	-	-	-	-	-	-	-	-
ECKLINGHAUSEN, STADT	747	601	85	61	753	7	134	612
innerorts	595	499	42	54	617	5	108	504
außerorts ohne Autobahn	59	49	8	2	66	-	15	51
auf Autobahnen	93	53	35	5	70	2	11	57
ALTROP, STADT	114	92	15	7	115	-	21	94
innerorts	71	55	10	6	64	-	7	57
außerorts ohne Autobahn	43	37	5	1	51	-	14	37
auf Autobahnen	-	-	-	-	-	-	-	-
REIS RECKLINGHAUSEN	3394	2570	582	242	3248	40	697	2511
innerorts	2433	1892	335	206	2263	14	427	1822
außerorts ohne Autobahn	664	502	138	24	738	21	204	513
auf Autobahnen	297	176	109	12	247	5	66	176
ALTENBERGE	69	48	16	5	66	4	24	38
innerorts	17	13	2	2	14	-	5	9
außerorts ohne Autobahn	52	35	14	3	52	4	19	29
auf Autobahnen	-	-	-	-	-	-	-	-
MSDETEN, STADT	208	167	35	6	198	2	43	153
innerorts	162	132	25	5	157	-	30	127
außerorts ohne Autobahn	46	35	10	1	41	2	13	26
auf Autobahnen	-	-	-	-	-	-	-	-
REVEN, STADT	238	162	58	18	226	3	49	174
innerorts	103	77	10	16	83	-	18	65
außerorts ohne Autobahn	96	63	31	2	103	3	23	77
auf Autobahnen	39	22	17	-	40	-	8	32
ÖRSTEL, STADT	81	59	15	7	77	-	32	45
innerorts	27	21	3	3	25	-	8	17
außerorts ohne Autobahn	42	32	6	4	42	-	19	23
auf Autobahnen	12	6	6	-	10	-	5	5
OPSTEN	33	24	9	-	45	-	16	29
innerorts	12	8	4	-	12	-	4	8
außerorts ohne Autobahn	21	16	5	-	33	-	12	21
auf Autobahnen	-	-	-	-	-	-	-	-
ORSTMAR, STADT	22	16	6	-	24	-	11	13
innerorts	3	3	-	-	3	-	3	-
außerorts ohne Autobahn	19	13	6	-	21	-	8	13
auf Autobahnen	-	-	-	-	-	-	-	-
IBBENBÜREN, STADT	288	195	78	15	279	3	88	188
innerorts	157	115	31	11	143	-	39	104
außerorts ohne Autobahn	100	67	29	4	119	3	45	71
auf Autobahnen	31	13	18	-	17	-	4	13
LADBERGEN	59	39	19	1	57	-	18	39
innerorts	11	5	6	-	7	-	3	4
außerorts ohne Autobahn	28	20	8	-	32	-	9	23
auf Autobahnen	20	14	5	1	18	-	6	12
LAER	41	29	11	1	40	1	15	24
innerorts	22	16	6	-	22	-	3	19
außerorts ohne Autobahn	19	13	5	1	18	1	12	5
auf Autobahnen	-	-	-	-	-	-	-	-
LENGERICH, STADT	193	139	48	6	198	2	70	126
innerorts	81	68	10	3	79	-	21	58
außerorts ohne Autobahn	69	49	18	2	78	2	35	41
auf Autobahnen	43	22	20	1	41	-	14	27
LIENEN	50	38	12	-	59	3	25	31
innerorts	10	7	3	-	14	1	7	6
außerorts ohne Autobahn	40	31	9	-	45	2	18	25
auf Autobahnen	-	-	-	-	-	-	-	-
LOTTE	102	64	27	11	93	2	23	68
innerorts	27	13	7	7	21	-	6	15
außerorts ohne Autobahn	36	24	10	2	34	-	9	25
auf Autobahnen	39	27	10	2	38	2	8	28
METELEN	21	18	3	-	23	-	8	15
innerorts	12	10	2	-	11	-	3	8
außerorts ohne Autobahn	9	8	1	-	12	-	5	7
auf Autobahnen	-	-	-	-	-	-	-	-
METTINGEN	48	37	7	4	45	2	12	31
innerorts	26	21	3	2	26	2	8	16
außerorts ohne Autobahn	22	16	4	2	19	-	4	15
auf Autobahnen	-	-	-	-	-	-	-	-
NEUENKIRCHEN	51	34	13	4	46	-	12	34
innerorts	32	21	7	4	29	-	6	23
außerorts ohne Autobahn	19	13	6	-	17	-	6	11
auf Autobahnen	-	-	-	-	-	-	-	-

1) Schwerwiegende Unfälle mit Sachschaden (im engeren Sinne).

Nach Gemeinden

Gemeinde Regierungsbezirk Land Ortslage	Straßenverkehrsunfälle				Verunglückte			
	insgesamt	mit Personen- schaden	mit 1) schwerw. Sachsch.	sonst. Alkohol- unfälle	insgesamt	Getötete	Schwer- verletzte	Leicht- verletzte
ORDWALDE	43	32	8	3	41	-	15	26
innerorts	21	17	2	2	18	-	9	9
außerorts ohne Autobahn	22	15	6	1	23	-	6	17
auf Autobahnen	-	-	-	-	-	-	-	-
CHTRUP, STADT	114	82	25	7	116	1	59	56
innerorts	49	33	12	4	41	-	22	19
außerorts ohne Autobahn	55	41	11	3	60	1	28	31
auf Autobahnen	10	8	2	-	15	-	9	6
ECKE	57	48	7	2	62	-	24	38
innerorts	21	18	2	1	22	-	6	16
außerorts ohne Autobahn	36	30	5	1	40	-	18	22
auf Autobahnen	-	-	-	-	-	-	-	-
HEINE, STADT	408	309	67	32	429	5	129	295
innerorts	301	233	40	28	312	2	89	221
außerorts ohne Autobahn	86	68	14	4	103	2	35	66
auf Autobahnen	21	8	13	-	14	1	5	8
AERBECK	52	41	7	4	73	1	13	59
innerorts	12	10	1	1	14	-	1	13
außerorts ohne Autobahn	40	31	6	3	59	1	12	46
auf Autobahnen	-	-	-	-	-	-	-	-
TEINFURT, STADT	179	138	36	5	181	4	70	107
innerorts	103	86	14	3	99	-	35	64
außerorts ohne Autobahn	76	52	22	2	82	4	35	43
auf Autobahnen	-	-	-	-	-	-	-	-
ECKLENBURG, STADT	57	44	22	1	68	-	23	45
innerorts	11	10	1	-	19	-	5	14
außerorts ohne Autobahn	31	25	5	1	34	-	14	20
auf Autobahnen	25	9	16	-	15	-	4	11
ESTERKAPPELN	68	44	22	2	78	-	27	51
innerorts	22	14	6	2	18	-	6	12
außerorts ohne Autobahn	41	28	13	-	56	-	19	37
auf Autobahnen	5	2	3	-	4	-	2	2
ETTRINGEN	32	25	6	1	29	2	12	15
innerorts	14	12	1	1	14	-	5	9
außerorts ohne Autobahn	18	13	5	-	15	2	7	6
auf Autobahnen	-	-	-	-	-	-	-	-
REIS STEINFURT	2524	1832	557	135	2553	35	818	1700
innerorts	1256	963	198	95	1203	5	342	856
außerorts ohne Autobahn	1023	738	249	36	1138	27	411	700
auf Autobahnen	245	131	110	4	212	3	65	144
WLEN, STADT	355	276	65	14	362	9	108	245
innerorts	226	183	32	11	215	1	53	161
außerorts ohne Autobahn	129	93	33	3	147	8	55	84
auf Autobahnen	-	-	-	-	-	-	-	-
BECKUM, STADT	281	201	67	13	289	3	82	204
innerorts	137	98	27	12	125	1	34	90
außerorts ohne Autobahn	76	52	23	1	87	1	21	65
auf Autobahnen	68	51	17	-	77	1	27	49
BELEN	30	22	8	-	32	1	6	25
innerorts	8	6	2	-	6	-	1	5
außerorts ohne Autobahn	22	16	6	-	26	1	5	20
auf Autobahnen	-	-	-	-	-	-	-	-
DRENSTEINFURT, STADT	77	58	17	2	90	-	32	58
innerorts	14	12	1	1	12	-	2	10
außerorts ohne Autobahn	63	46	16	1	78	-	30	48
auf Autobahnen	-	-	-	-	-	-	-	-
ENNIGERLOH, STADT	96	80	15	1	102	3	35	64
innerorts	43	37	5	1	42	-	14	28
außerorts ohne Autobahn	53	43	10	-	60	3	21	36
auf Autobahnen	-	-	-	-	-	-	-	-
EVERSWINKEL	60	47	11	2	72	1	24	47
innerorts	14	11	1	2	12	-	2	10
außerorts ohne Autobahn	46	36	10	-	60	1	22	37
auf Autobahnen	-	-	-	-	-	-	-	-
DELDE, STADT	157	122	28	7	171	5	64	102
innerorts	77	63	9	5	75	2	24	49
außerorts ohne Autobahn	59	43	14	2	65	1	33	31
auf Autobahnen	21	16	5	-	31	2	7	22
OSTBEVERN	43	35	7	1	44	1	13	30
innerorts	14	11	2	1	11	-	5	6
außerorts ohne Autobahn	29	24	5	-	33	1	8	24
auf Autobahnen	-	-	-	-	-	-	-	-
SASSENBERG, STADT	73	47	20	6	59	1	19	39
innerorts	22	15	5	2	16	-	4	12
außerorts ohne Autobahn	51	32	15	4	43	1	15	27
auf Autobahnen	-	-	-	-	-	-	-	-
SENDENHORST, STADT	62	50	8	4	75	2	18	55
innerorts	23	20	-	3	36	-	5	31
außerorts ohne Autobahn	39	30	8	1	39	2	13	24
auf Autobahnen	-	-	-	-	-	-	-	-

1) Schwerwiegende Unfälle mit Sachschaden (im engeren Sinne).

Nach Gemeinden

Gemeinde Regierungsbezirk Land Ortslage	Straßenverkehrsunfälle				Verunglückte			
	insgesamt	mit Personen- schaden	mit 1) schwerw. Sachsch.	sonst. Alkohol- unfälle	insgesamt	Getötete	Schwer- verletzte	Leicht- verletzte
ELGTE, STADT	100	74	18	8	97	1	29	67
innerorts	42	33	6	3	37	-	6	31
außerorts ohne Autobahn	58	41	12	5	60	1	23	36
auf Autobahnen	-	-	-	-	-	-	-	-
ADERSLOH	91	65	23	3	95	6	41	48
innerorts	32	19	11	2	28	1	9	18
außerorts ohne Autobahn	59	46	12	1	67	5	32	30
auf Autobahnen	-	-	-	-	-	-	-	-
ARENDORF, STADT	213	158	40	15	216	7	55	154
innerorts	119	88	17	14	102	1	18	83
außerorts ohne Autobahn	94	70	23	1	114	6	37	71
auf Autobahnen	-	-	-	-	-	-	-	-
REIS WARENDORF	1638	1235	327	76	1704	40	526	1138
innerorts	771	596	118	57	717	6	177	534
außerorts ohne Autobahn	778	572	187	19	879	31	315	533
auf Autobahnen	89	67	22	-	108	3	34	71
REGIERUNGSBEZIRK MÜNSTER	14276	10834	2626	816	14162	188	3600	10374
innerorts	8756	6892	1209	655	8249	41	1741	6467
außerorts ohne Autobahn	4428	3298	992	138	4894	125	1564	3205
auf Autobahnen	1092	644	425	23	1019	22	295	702
IELEFELD, KREISFREIE STADT	1813	1219	441	153	1561	22	325	1214
innerorts	1387	954	301	132	1156	11	221	924
außerorts ohne Autobahn	328	213	97	18	296	10	91	195
auf Autobahnen	98	52	43	3	109	1	13	95
IORGHOLZHAUSEN, STADT	49	39	9	1	53	1	15	37
innerorts	16	9	6	1	12	1	3	8
außerorts ohne Autobahn	33	30	3	-	41	-	12	29
auf Autobahnen	-	-	-	-	-	-	-	-
ÜTERSLOH, STADT	580	461	79	40	622	15	172	435
innerorts	407	327	49	31	393	4	98	291
außerorts ohne Autobahn	146	117	21	8	177	8	59	110
auf Autobahnen	27	17	9	1	52	3	15	34
ALLE (WESTFALEN), STADT	131	97	27	7	126	4	23	99
innerorts	56	42	10	4	58	1	11	46
außerorts ohne Autobahn	75	55	17	3	68	3	12	53
auf Autobahnen	-	-	-	-	-	-	-	-
ARSEWINKEL, STADT	115	89	18	8	113	2	35	76
innerorts	57	44	7	6	52	2	14	36
außerorts ohne Autobahn	58	45	11	2	61	-	21	40
auf Autobahnen	-	-	-	-	-	-	-	-
ERZEBROCK-CLARHOLZ	108	74	30	4	97	2	40	55
innerorts	43	31	10	2	35	1	13	21
außerorts ohne Autobahn	65	43	20	2	62	1	27	34
auf Autobahnen	-	-	-	-	-	-	-	-
ANGENBERG	34	24	8	2	41	-	16	25
innerorts	5	4	-	1	4	-	1	3
außerorts ohne Autobahn	29	20	8	1	37	-	15	22
auf Autobahnen	-	-	-	-	-	-	-	-
HEDA-WIEDENBRÜCK, STADT	312	224	74	14	322	2	126	194
innerorts	192	146	38	8	176	-	61	115
außerorts ohne Autobahn	86	55	26	5	104	2	49	53
auf Autobahnen	34	23	10	1	42	-	16	26
LIETBERG, STADT	166	118	39	9	150	4	55	91
innerorts	72	56	9	7	68	-	23	45
außerorts ohne Autobahn	94	62	30	2	82	4	32	46
auf Autobahnen	-	-	-	-	-	-	-	-
SCHLOSS HOLTE-STUKENBROCK	160	100	47	13	136	8	42	86
innerorts	85	55	23	7	70	6	19	45
außerorts ohne Autobahn	63	37	21	5	55	2	17	36
auf Autobahnen	12	8	3	1	11	-	6	5
STEINHAGEN	95	69	21	5	84	1	30	53
innerorts	30	23	5	2	26	-	7	19
außerorts ohne Autobahn	65	46	16	3	58	1	23	34
auf Autobahnen	-	-	-	-	-	-	-	-
ERL	170	122	43	5	179	6	54	119
innerorts	55	39	12	4	46	-	10	36
außerorts ohne Autobahn	91	60	30	1	82	4	24	54
auf Autobahnen	24	23	1	-	51	2	20	29
ERSMOLD, STADT	143	115	19	9	157	4	46	107
innerorts	64	48	7	9	61	-	12	49
außerorts ohne Autobahn	79	67	12	-	96	4	34	58
auf Autobahnen	-	-	-	-	-	-	-	-
ERTHER (WESTFALEN), STADT	61	40	15	6	56	2	14	40
innerorts	31	20	7	4	27	-	8	19
außerorts ohne Autobahn	30	20	8	2	29	2	6	21
auf Autobahnen	-	-	-	-	-	-	-	-
KREIS GÜTERSLOH	2124	1572	429	123	2136	51	668	1417
innerorts	1113	844	183	86	1028	15	280	733
außerorts ohne Autobahn	914	657	223	34	952	31	331	590
auf Autobahnen	97	71	23	3	156	5	57	94

1) Schwerwiegende Unfälle mit Sachschaden (im engeren Sinne).

Nach Gemeinden

Gemeinde Regierungsbezirk Land Ortslage	Straßenverkehrsunfälle				Verunglückte			
	insgesamt	mit Personen- schaden	mit 1) schwerw. Sachsch.	sonst. Alkohol- unfälle	insgesamt	Getötete	Schwer- verletzte	Leicht- verletzte
ÜNDE, STADT	255	178	59	18	224	4	50	170
innerorts	187	127	45	15	159	1	28	130
außerorts ohne Autobahn	52	40	10	2	48	2	17	29
auf Autobahnen	16	11	4	1	17	1	5	11
NGER, STADT	91	60	24	7	80	7	25	48
innerorts	44	26	11	7	28	1	12	15
außerorts ohne Autobahn	47	34	13	-	52	6	13	33
auf Autobahnen	-	-	-	-	-	-	-	-
ERFORD, STADT	451	280	122	49	356	4	100	252
innerorts	292	176	71	45	204	2	58	144
außerorts ohne Autobahn	143	97	44	2	139	2	39	98
auf Autobahnen	16	7	7	2	13	-	3	10
IDDENHAUSEN	79	52	19	8	68	1	20	47
innerorts	53	35	12	6	43	-	12	31
außerorts ohne Autobahn	25	17	6	2	25	1	8	16
auf Autobahnen	1	-	1	-	-	-	-	-
IRCHLENGERN	85	53	16	6	79	-	18	61
innerorts	51	37	8	6	48	-	9	39
außerorts ohne Autobahn	30	23	7	-	26	-	6	20
auf Autobahnen	4	3	1	-	5	-	3	2
ÖHNE, STADT	234	147	68	19	179	1	49	129
innerorts	164	108	41	15	126	1	31	94
außerorts ohne Autobahn	62	35	23	4	49	-	17	32
auf Autobahnen	8	4	4	-	4	-	1	3
ÖDINGHAUSEN	22	16	6	-	23	-	3	20
innerorts	8	5	3	-	5	-	1	4
außerorts ohne Autobahn	11	10	1	-	16	-	2	14
auf Autobahnen	3	1	2	-	2	-	-	2
PEUGE, STADT	48	31	17	-	50	1	13	36
innerorts	25	14	11	-	20	-	7	13
außerorts ohne Autobahn	23	17	6	-	30	1	6	23
auf Autobahnen	-	-	-	-	-	-	-	-
LOTHO, STADT	144	93	45	6	121	-	35	86
innerorts	75	49	23	3	56	-	13	43
außerorts ohne Autobahn	56	38	17	1	52	-	18	34
auf Autobahnen	13	6	5	2	13	-	4	9
REIS HERFORD	1409	920	376	113	1180	18	313	849
innerorts	899	577	225	97	689	5	171	513
außerorts ohne Autobahn	449	311	127	11	437	12	126	299
auf Autobahnen	61	32	24	5	54	1	16	37
AD DRIBURG, STADT	101	79	17	5	107	2	31	74
innerorts	48	37	7	4	44	-	9	35
außerorts ohne Autobahn	53	42	10	1	63	2	22	39
auf Autobahnen	-	-	-	-	-	-	-	-
EVERUNGEN, STADT	61	46	10	5	62	-	21	41
innerorts	26	18	4	4	23	-	6	17
außerorts ohne Autobahn	35	28	6	1	39	-	15	24
auf Autobahnen	-	-	-	-	-	-	-	-
ORGENTREICH, STADT	45	37	6	2	47	1	19	27
innerorts	16	12	2	2	14	-	5	9
außerorts ohne Autobahn	29	25	4	-	33	1	14	18
auf Autobahnen	-	-	-	-	-	-	-	-
RAKEL, STADT	97	74	18	5	114	4	54	56
innerorts	38	25	8	5	33	1	12	20
außerorts ohne Autobahn	59	49	10	-	81	3	42	36
auf Autobahnen	-	-	-	-	-	-	-	-
ÖXTER, STADT	167	131	25	11	171	4	41	126
innerorts	91	80	9	2	91	1	18	72
außerorts ohne Autobahn	76	51	16	9	80	3	23	54
auf Autobahnen	-	-	-	-	-	-	-	-
ARIENMÜNSTER, STADT	27	21	6	-	27	-	12	15
innerorts	4	4	-	-	5	-	2	3
außerorts ohne Autobahn	23	17	6	-	22	-	10	12
auf Autobahnen	-	-	-	-	-	-	-	-
VIEHEIM, STADT	44	31	8	5	47	3	14	30
innerorts	12	7	1	4	9	1	1	7
außerorts ohne Autobahn	32	24	7	1	38	2	13	23
auf Autobahnen	-	-	-	-	-	-	-	-
STEINHEIM, STADT	53	35	13	5	46	-	15	31
innerorts	27	18	4	5	20	-	7	13
außerorts ohne Autobahn	26	17	9	-	26	-	8	18
auf Autobahnen	-	-	-	-	-	-	-	-
WARBURG, STADT	137	85	39	13	134	5	34	95
innerorts	43	26	8	9	40	2	14	24
außerorts ohne Autobahn	78	54	20	4	84	3	17	64
auf Autobahnen	16	5	11	-	10	-	3	7
WILLEBADESSEN, STADT	39	28	9	2	46	3	21	22
innerorts	8	7	-	1	8	-	2	6
außerorts ohne Autobahn	31	21	9	1	38	3	19	16
auf Autobahnen	-	-	-	-	-	-	-	-

1) Schwerwiegende Unfälle mit Sachschaden (im engeren Sinne).

Nach Gemeinden

Gemeinde Regierungsbezirk Land Ortslage	Straßenverkehrsunfälle				Verunglückte			
	insgesamt	mit Personen- schaden	mit 1) schwerw. Sachsch.	sonst. Alkohol- unfälle	insgesamt	Getötete	Schwer- verletzte	Leicht- verletzte
REIS HÖXTER	771	567	161	53	801	22	262	517
innerorts	313	234	43	36	287	5	76	206
außerorts ohne Autobahn	442	328	97	17	504	17	183	304
auf Autobahnen	16	5	11	-	10	-	3	7
UGUSTDORF	32	27	4	1	40	-	9	31
innerorts	10	10	-	-	12	-	-	12
außerorts ohne Autobahn	22	17	4	1	28	-	9	19
auf Autobahnen	-	-	-	-	-	-	-	-
AD SALZUFLEN, STADT	303	184	101	18	227	4	76	147
innerorts	167	106	49	12	128	1	36	91
außerorts ohne Autobahn	116	70	40	6	88	3	38	47
auf Autobahnen	20	8	12	-	11	-	2	9
ARNTRUP, STADT	69	44	21	4	55	1	17	37
innerorts	32	20	10	2	22	-	6	16
außerorts ohne Autobahn	37	24	11	2	33	1	11	21
auf Autobahnen	-	-	-	-	-	-	-	-
LOMBERG, STADT	78	49	26	3	72	-	20	52
innerorts	31	16	12	3	19	-	3	16
außerorts ohne Autobahn	47	33	14	-	53	-	17	36
auf Autobahnen	-	-	-	-	-	-	-	-
ETHOLD, STADT	394	256	112	26	320	6	67	247
innerorts	279	178	79	22	215	3	35	177
außerorts ohne Autobahn	115	78	33	4	105	3	32	70
auf Autobahnen	-	-	-	-	-	-	-	-
HÖRENTROP	34	24	9	1	32	1	3	28
innerorts	16	12	4	-	18	-	2	16
außerorts ohne Autobahn	18	12	5	1	14	1	1	12
auf Autobahnen	-	-	-	-	-	-	-	-
XTERTAL	52	40	10	2	52	-	19	33
innerorts	23	17	6	-	19	-	5	14
außerorts ohne Autobahn	29	23	4	2	33	-	14	19
auf Autobahnen	-	-	-	-	-	-	-	-
JORN-BAD MEINBERG, STADT	135	81	49	5	131	3	27	101
innerorts	43	29	10	4	39	-	4	35
außerorts ohne Autobahn	92	52	39	1	92	3	23	66
auf Autobahnen	-	-	-	-	-	-	-	-
KALLETAL	77	49	26	2	68	3	27	38
innerorts	25	12	12	1	15	1	2	12
außerorts ohne Autobahn	52	37	14	1	53	2	25	26
auf Autobahnen	-	-	-	-	-	-	-	-
AGE, STADT	198	126	60	13	186	6	51	129
innerorts	117	67	39	11	80	1	22	57
außerorts ohne Autobahn	81	58	21	2	106	5	29	72
auf Autobahnen	-	-	-	-	-	-	-	-
EMGO, STADT	190	127	53	10	159	3	34	122
innerorts	129	88	31	10	108	3	18	87
außerorts ohne Autobahn	61	39	22	-	51	-	16	35
auf Autobahnen	-	-	-	-	-	-	-	-
LEOPOLDSHÖHE	63	40	19	4	52	1	19	32
innerorts	31	22	6	3	24	1	9	14
außerorts ohne Autobahn	32	18	13	1	28	-	10	18
auf Autobahnen	-	-	-	-	-	-	-	-
LÜGDE, STADT	50	34	13	3	56	2	26	28
innerorts	21	14	4	3	23	1	11	11
außerorts ohne Autobahn	29	20	9	-	33	1	15	17
auf Autobahnen	-	-	-	-	-	-	-	-
ÖRLINGHAUSEN, STADT	47	27	16	5	42	-	13	29
innerorts	29	15	10	4	18	-	5	13
außerorts ohne Autobahn	18	12	5	1	24	-	8	16
auf Autobahnen	-	-	-	-	-	-	-	-
SCHIEDER-SCHWALENBERG, STADT	58	38	17	3	65	3	25	37
innerorts	15	8	6	1	9	-	2	7
außerorts ohne Autobahn	43	30	11	2	56	3	23	30
auf Autobahnen	-	-	-	-	-	-	-	-
SCHLANGEN	38	28	9	1	41	3	13	25
innerorts	19	13	5	1	17	-	5	12
außerorts ohne Autobahn	19	15	4	-	24	3	8	13
auf Autobahnen	-	-	-	-	-	-	-	-
KREIS LIPPE	1818	1173	544	101	1598	36	446	1116
innerorts	987	627	283	77	766	11	165	590
außerorts ohne Autobahn	811	538	249	24	821	25	279	517
auf Autobahnen	20	8	12	-	11	-	2	9
BAD OEYNHAUSEN, STADT	360	235	109	16	311	6	72	233
innerorts	273	179	80	14	228	3	43	182
außerorts ohne Autobahn	65	42	21	2	58	2	22	34
auf Autobahnen	22	14	8	-	25	1	7	17
ESPELKAMP, STADT	174	121	50	3	175	5	72	98
innerorts	77	53	23	1	68	-	28	40
außerorts ohne Autobahn	97	68	27	2	107	5	44	58
auf Autobahnen	-	-	-	-	-	-	-	-

1) Schwerwiegende Unfälle mit Sachschaden (im engeren Sinne).

Nach Gemeinden

Gemeinde Regierungsbezirk Land Ortslage	Straßenverkehrsunfälle				Verunglückte			
	insgesamt	mit Personen- schaden	mit 1) schwerw. Sachsch.	sonst. Alkohol- unfälle	insgesamt	Getötete	Schwer- verletzte	Leicht- verletzte
HILLE	102	66	29	7	107	6	36	65
innerorts	34	19	10	5	23	1	7	15
außerorts ohne Autobahn	68	47	19	2	84	5	29	50
auf Autobahnen	-	-	-	-	-	-	-	-
HÜLLHORST	69	48	19	2	64	3	18	43
innerorts	26	18	7	1	20	2	4	14
außerorts ohne Autobahn	43	30	12	1	44	1	14	29
auf Autobahnen	-	-	-	-	-	-	-	-
LÜBBECKE, STADT	147	108	29	10	155	3	40	112
innerorts	90	66	17	7	91	-	19	72
außerorts ohne Autobahn	57	42	12	3	64	3	21	40
auf Autobahnen	-	-	-	-	-	-	-	-
MINDEN, STADT	501	347	123	31	465	8	108	349
innerorts	441	306	106	29	387	4	83	300
außerorts ohne Autobahn	60	41	17	2	78	4	25	49
auf Autobahnen	-	-	-	-	-	-	-	-
PETERSHAGEN, STADT	134	95	31	8	143	4	63	76
innerorts	36	24	9	3	26	-	12	14
außerorts ohne Autobahn	98	71	22	5	117	4	51	62
auf Autobahnen	-	-	-	-	-	-	-	-
PORTA WESTFALICA, STADT	247	159	73	15	211	-	69	142
innerorts	113	73	27	13	97	-	29	68
außerorts ohne Autobahn	107	72	34	1	91	-	31	60
auf Autobahnen	27	14	12	1	23	-	9	14
PREUSSISCH OLDENDORF, STADT	55	41	14	-	55	-	18	37
innerorts	32	26	6	-	33	-	9	24
außerorts ohne Autobahn	23	15	8	-	22	-	9	13
auf Autobahnen	-	-	-	-	-	-	-	-
RAHDEN, STADT	82	55	22	5	72	1	35	36
innerorts	30	18	8	4	21	-	8	13
außerorts ohne Autobahn	52	37	14	1	51	1	27	23
auf Autobahnen	-	-	-	-	-	-	-	-
STEMWEDE	57	38	15	4	54	5	16	33
innerorts	13	7	4	2	11	-	2	9
außerorts ohne Autobahn	44	31	11	2	43	5	14	24
auf Autobahnen	-	-	-	-	-	-	-	-
KREIS MINDEN-LÜBBECKE	1928	1313	514	101	1812	41	547	1224
innerorts	1165	789	297	79	1005	10	244	751
außerorts ohne Autobahn	714	496	197	21	759	30	287	442
auf Autobahnen	49	28	20	1	48	1	16	31
ALTENBEKEN	48	33	14	1	58	2	25	31
innerorts	13	8	5	-	9	1	2	6
außerorts ohne Autobahn	35	25	9	1	49	1	23	25
auf Autobahnen	-	-	-	-	-	-	-	-
BAD LIPPSPRINGE, STADT	80	54	23	3	73	1	33	39
innerorts	52	39	10	3	48	1	17	30
außerorts ohne Autobahn	28	15	13	-	25	-	16	9
auf Autobahnen	-	-	-	-	-	-	-	-
BORCHEN	83	52	29	2	69	1	23	45
innerorts	20	16	4	-	18	-	5	13
außerorts ohne Autobahn	40	31	7	2	44	1	15	28
auf Autobahnen	23	5	18	-	7	-	3	4
BÜREN, STADT	161	95	59	7	141	2	55	84
innerorts	53	33	17	3	41	1	8	32
außerorts ohne Autobahn	83	51	29	3	84	-	37	47
auf Autobahnen	25	11	13	1	16	1	10	5
DELBRÜCK, STADT	194	125	60	9	192	7	68	117
innerorts	56	33	16	7	50	1	10	39
außerorts ohne Autobahn	138	92	44	2	142	6	58	78
auf Autobahnen	-	-	-	-	-	-	-	-
HÖVELHOF	88	57	28	3	73	2	30	41
innerorts	35	25	7	3	29	-	8	21
außerorts ohne Autobahn	41	29	12	-	40	1	21	18
auf Autobahnen	12	3	9	-	4	1	1	2
LICHTENAU, STADT	60	39	20	1	56	3	18	35
innerorts	12	7	5	-	11	1	3	7
außerorts ohne Autobahn	45	29	15	1	42	2	13	27
auf Autobahnen	3	3	-	-	3	-	2	1
PADERBORN, STADT	979	644	272	63	809	10	226	573
innerorts	685	463	172	50	564	2	146	416
außerorts ohne Autobahn	258	168	81	9	228	7	73	148
auf Autobahnen	36	13	19	4	17	1	7	9
SALZKOTTEN, STADT	140	93	37	10	137	3	52	82
innerorts	53	35	11	7	44	1	16	27
außerorts ohne Autobahn	87	58	26	3	93	2	36	55
auf Autobahnen	-	-	-	-	-	-	-	-
WÜNNENBERG, STADT	147	73	68	6	117	3	45	69
innerorts	21	13	7	1	16	-	9	7
außerorts ohne Autobahn	72	41	28	3	63	3	22	38
auf Autobahnen	54	19	33	2	38	-	14	24

1) Schwerwiegende Unfälle mit Sachschaden (im engeren Sinne).

Nach Gemeinden

Gemeinde Regierungsbezirk Land Ortslage	Straßenverkehrsunfälle				Verunglückte			
	insgesamt	mit Personen- schaden	mit 1) schwerw. Sachsch.	sonst. Alkohol- unfälle	insgesamt	Getötete	Schwer- verletzte	Leicht- verletzte
KREIS PADERBORN	1980	1265	610	105	1725	34	575	1116
innerorts	1000	672	254	74	830	8	224	598
außerorts ohne Autobahn	827	539	264	24	810	23	314	473
auf Autobahnen	153	54	92	7	85	3	37	45
REGIERUNGSBEZIRK DETMOLD	11843	8029	3065	749	10813	224	3136	7453
innerorts	6864	4697	1586	581	5761	65	1381	4315
außerorts ohne Autobahn	4485	3082	1254	149	4579	148	1611	2820
auf Autobahnen	494	250	225	19	473	11	144	318
BOCHUM, KREISFREIE STADT	2281	1590	491	200	2012	14	293	1705
innerorts	1891	1365	344	182	1689	11	237	1441
außerorts ohne Autobahn	116	77	29	10	107	3	18	86
auf Autobahnen	274	148	118	8	216	-	38	178
DORTMUND, KREISFREIE STADT	3521	2624	579	318	3264	19	552	2693
innerorts	2862	2218	349	295	2703	17	433	2253
außerorts ohne Autobahn	395	291	87	17	414	1	92	321
auf Autobahnen	264	115	143	6	147	1	27	119
HAGEN, KREISFREIE STADT	1125	784	257	84	1047	11	221	815
innerorts	810	507	123	80	774	4	148	622
außerorts ohne Autobahn	106	86	16	4	117	4	33	80
auf Autobahnen	209	91	118	-	156	3	40	113
HAMM, KREISFREIE STADT	1176	871	219	86	1119	15	285	819
innerorts	928	706	143	79	838	5	199	634
außerorts ohne Autobahn	161	117	38	6	186	6	69	111
auf Autobahnen	87	48	38	1	95	4	17	74
HERNE, KREISFREIE STADT	770	558	136	76	699	2	136	561
innerorts	669	488	112	69	608	2	109	497
außerorts ohne Autobahn	1	-	1	-	-	-	-	-
auf Autobahnen	100	70	23	7	91	-	27	64
BRECKERFELD, STADT	37	28	9	-	43	1	8	34
innerorts	14	11	3	-	12	-	-	12
außerorts ohne Autobahn	23	17	6	-	31	1	8	22
auf Autobahnen	-	-	-	-	-	-	-	-
ENNEPetal, STADT	143	105	29	9	132	1	36	95
innerorts	105	77	19	9	98	1	25	72
außerorts ohne Autobahn	38	28	10	-	34	-	11	23
auf Autobahnen	-	-	-	-	-	-	-	-
GEVELSBERG, STADT	197	136	50	11	195	1	53	141
innerorts	117	83	25	9	98	1	25	72
außerorts ohne Autobahn	22	14	6	2	20	-	10	10
auf Autobahnen	58	39	19	-	77	-	18	59
HATTINGEN, STADT	215	178	23	14	222	4	53	165
innerorts	141	115	14	12	139	2	31	106
außerorts ohne Autobahn	74	63	9	2	83	2	22	59
auf Autobahnen	-	-	-	-	-	-	-	-
HERDECKE, STADT	54	42	8	4	63	3	15	45
innerorts	24	19	1	4	25	1	3	21
außerorts ohne Autobahn	30	23	7	-	38	2	12	24
auf Autobahnen	-	-	-	-	-	-	-	-
SCHWELM, STADT	142	105	31	6	125	-	34	91
innerorts	99	72	21	6	82	-	25	57
außerorts ohne Autobahn	20	17	3	-	21	-	4	17
auf Autobahnen	23	16	7	-	22	-	5	17
SPROCKHÖVEL, STADT	208	150	47	11	215	5	44	166
innerorts	53	43	4	6	49	1	6	42
außerorts ohne Autobahn	74	52	19	3	74	2	18	54
auf Autobahnen	81	55	24	2	92	2	20	70
WETTER (RUHR), STADT	107	73	19	15	96	-	34	62
innerorts	60	42	6	12	48	-	14	34
außerorts ohne Autobahn	28	21	5	2	34	-	13	21
auf Autobahnen	19	10	8	1	14	-	7	7
WITTEN, STADT	484	363	69	52	453	2	78	373
innerorts	377	286	42	49	343	1	58	284
außerorts ohne Autobahn	72	56	13	3	84	-	16	68
auf Autobahnen	35	21	14	-	26	1	4	21
ENNEPE-RUHR-KREIS	1587	1180	285	122	1544	17	355	1172
innerorts	990	748	135	107	894	7	187	700
außerorts ohne Autobahn	381	291	78	12	419	7	114	298
auf Autobahnen	216	141	72	3	231	3	54	174
ARNSBERG, STADT	464	307	136	21	382	5	87	290
innerorts	312	216	79	17	251	1	49	201
außerorts ohne Autobahn	108	69	36	3	96	1	31	64
auf Autobahnen	44	22	21	1	35	3	7	25
BESTWIG	70	55	14	1	72	3	36	33
innerorts	42	36	5	1	43	1	16	26
außerorts ohne Autobahn	27	18	9	-	28	2	20	6
auf Autobahnen	1	1	-	-	1	-	-	1
BRILON, STADT	188	121	55	12	175	3	64	108
innerorts	61	42	12	7	52	1	14	37
außerorts ohne Autobahn	127	79	43	5	123	2	50	71
auf Autobahnen	-	-	-	-	-	-	-	-

1) Schwerwiegende Unfälle mit Sachschaden (im engeren Sinne).

Nach Gemeinden

Gemeinde Regierungsbezirk Land Ortslage	Straßenverkehrsunfälle				Verunglückte			
	insgesamt	mit Personen- schaden	mit 1) schwerw. Sachsch.	sonst. Alkohol- unfälle	insgesamt	Getötete	Schwer- verletzte	Leicht- verletzte
ESLOHE (SAUERLAND)	63	44	15	4	68	-	33	35
innerorts	19	13	4	2	16	-	6	10
außerorts ohne Autobahn	44	31	11	2	52	-	27	25
auf Autobahnen	-	-	-	-	-	-	-	-
HALLENBERG, STADT	27	17	6	4	22	-	8	14
innerorts	9	7	1	1	9	-	4	5
außerorts ohne Autobahn	18	10	5	3	13	-	4	9
auf Autobahnen	-	-	-	-	-	-	-	-
MARSBERG, STADT	94	55	32	7	76	2	30	44
innerorts	30	18	7	5	19	-	4	15
außerorts ohne Autobahn	43	31	10	2	46	2	22	22
auf Autobahnen	21	6	15	-	11	-	4	7
MEDEBACH, STADT	50	41	8	1	60	1	25	34
innerorts	21	15	5	1	17	-	6	11
außerorts ohne Autobahn	29	26	3	-	43	1	19	23
auf Autobahnen	-	-	-	-	-	-	-	-
MESCHUDE, STADT	163	118	35	10	156	3	52	101
innerorts	93	71	16	6	84	2	24	58
außerorts ohne Autobahn	65	46	15	4	71	1	27	43
auf Autobahnen	5	1	4	-	1	-	1	-
OLSBERG, STADT	96	70	23	3	95	2	35	58
innerorts	47	33	12	2	39	-	12	27
außerorts ohne Autobahn	49	37	11	1	56	2	23	31
auf Autobahnen	-	-	-	-	-	-	-	-
SCHMALLENBERG, STADT	126	83	38	5	121	2	53	66
innerorts	52	33	16	3	45	1	16	28
außerorts ohne Autobahn	74	50	22	2	76	1	37	38
auf Autobahnen	-	-	-	-	-	-	-	-
SUNDERN (SAUERLAND), STADT	188	125	56	7	170	3	49	118
innerorts	105	74	28	3	92	-	19	73
außerorts ohne Autobahn	83	51	28	4	78	3	30	45
auf Autobahnen	-	-	-	-	-	-	-	-
WINTERBERG, STADT	101	63	30	8	144	7	86	51
innerorts	39	25	10	4	38	-	17	21
außerorts ohne Autobahn	62	38	20	4	106	7	69	30
auf Autobahnen	-	-	-	-	-	-	-	-
HOCHSAUERLANDKREIS	1630	1099	448	83	1541	31	558	952
innerorts	830	583	195	52	705	6	187	512
außerorts ohne Autobahn	729	486	213	30	788	22	359	407
auf Autobahnen	71	30	40	1	48	3	12	33
ALTENA, STADT	89	64	21	4	78	-	15	63
innerorts	71	53	15	3	60	-	10	50
außerorts ohne Autobahn	18	11	6	1	18	-	5	13
auf Autobahnen	-	-	-	-	-	-	-	-
BALVE, STADT	77	55	21	1	78	1	27	50
innerorts	37	27	9	1	36	-	10	26
außerorts ohne Autobahn	40	28	12	-	42	1	17	24
auf Autobahnen	-	-	-	-	-	-	-	-
HALVER, STADT	82	55	23	4	81	3	23	55
innerorts	34	23	9	2	25	-	7	18
außerorts ohne Autobahn	48	32	14	2	56	3	16	37
auf Autobahnen	-	-	-	-	-	-	-	-
HEMER, STADT	146	110	20	16	142	2	30	110
innerorts	111	86	11	14	104	-	18	86
außerorts ohne Autobahn	32	22	8	2	35	2	12	21
auf Autobahnen	3	2	1	-	3	-	-	3
HERSCHEID	38	27	8	3	35	-	11	24
innerorts	14	9	2	3	9	-	3	6
außerorts ohne Autobahn	24	18	6	-	26	-	8	18
auf Autobahnen	-	-	-	-	-	-	-	-
ISERLOHN, STADT	468	332	95	41	435	5	111	319
innerorts	322	229	58	35	283	-	66	217
außerorts ohne Autobahn	99	79	17	3	116	4	31	81
auf Autobahnen	47	24	20	3	36	1	14	21
KIERSPE, STADT	90	60	20	10	81	-	27	54
innerorts	38	28	4	6	35	-	14	21
außerorts ohne Autobahn	49	31	14	4	45	-	13	32
auf Autobahnen	3	1	2	-	1	-	-	1
LÜDENSCHIED, STADT	411	272	108	31	391	4	106	281
innerorts	247	171	47	29	212	1	54	157
außerorts ohne Autobahn	105	73	30	2	126	3	42	81
auf Autobahnen	59	28	31	-	53	-	10	43
MEINERZHAGEN, STADT	147	83	56	8	125	1	29	95
innerorts	47	33	8	6	40	-	8	32
außerorts ohne Autobahn	62	33	27	2	47	-	12	35
auf Autobahnen	38	17	21	-	38	1	9	28
MENDEN (SAUERLAND), STADT	266	192	56	18	231	4	57	170
innerorts	205	147	42	16	173	2	42	129
außerorts ohne Autobahn	61	45	14	2	58	2	15	41
auf Autobahnen	-	-	-	-	-	-	-	-

1) Schwerwiegende Unfälle mit Sachschaden (im engeren Sinne).

Nach Gemeinden

Gemeinde Regierungsbezirk Land Ortslage	Straßenverkehrsunfälle				Verunglückte			
	insgesamt	mit Personen- schaden	mit 1) schwerw. Sachsch.	sonst. Alkohol- unfälle	insgesamt	Getötete	Schwer- verletzte	Leicht- verletzte
IACHRODT-WIBLINGWERDE	28	22	4	2	31	-	6	25
innerorts	14	11	1	2	14	-	2	12
außerorts ohne Autobahn	14	11	3	-	17	-	4	13
auf Autobahnen	-	-	-	-	-	-	-	-
IEUNRADE, STADT	61	43	16	2	71	2	13	56
innerorts	34	27	6	1	46	-	4	42
außerorts ohne Autobahn	27	16	10	1	25	2	9	14
auf Autobahnen	-	-	-	-	-	-	-	-
ILETTENBERG, STADT	128	91	27	10	121	-	37	84
innerorts	88	64	15	9	86	-	24	62
außerorts ohne Autobahn	40	27	12	1	35	-	13	22
auf Autobahnen	-	-	-	-	-	-	-	-
ISCHALKSMÜHLE	76	49	21	6	72	2	20	50
innerorts	31	19	7	5	24	-	5	19
außerorts ohne Autobahn	24	16	8	-	25	2	7	16
auf Autobahnen	21	14	6	1	23	-	8	15
ISERDOHL, STADT	116	85	22	8	122	2	36	84
innerorts	63	47	8	8	54	1	12	41
außerorts ohne Autobahn	52	38	14	-	68	1	24	43
auf Autobahnen	-	-	-	-	-	-	-	-
JÄRKISCHER KREIS	2222	1540	518	164	2094	26	548	1520
innerorts	1356	974	242	140	1201	4	279	918
außerorts ohne Autobahn	695	480	195	20	739	20	228	491
auf Autobahnen	171	86	81	4	154	2	41	111
JETTENDORN, STADT	93	63	19	11	87	1	31	55
innerorts	55	35	10	10	46	-	12	34
außerorts ohne Autobahn	38	28	9	1	41	1	19	21
auf Autobahnen	-	-	-	-	-	-	-	-
JÖRSHAGEN, STADT	71	41	29	1	61	1	24	36
innerorts	9	8	-	1	9	-	1	8
außerorts ohne Autobahn	27	23	4	-	41	1	17	23
auf Autobahnen	35	10	25	-	11	-	6	5
JINNENTROP	74	57	13	4	88	1	38	49
innerorts	46	35	10	1	48	1	17	30
außerorts ohne Autobahn	28	22	3	3	40	-	21	19
auf Autobahnen	-	-	-	-	-	-	-	-
JIRCHHUNDEM	49	34	15	-	52	-	15	37
innerorts	24	15	9	-	25	-	8	17
außerorts ohne Autobahn	25	19	6	-	27	-	7	20
auf Autobahnen	-	-	-	-	-	-	-	-
JENNESTADT, STADT	135	72	57	6	97	3	30	64
innerorts	82	46	30	6	57	1	12	44
außerorts ohne Autobahn	53	26	27	-	40	2	18	20
auf Autobahnen	-	-	-	-	-	-	-	-
JOLPE, STADT	162	108	49	5	148	2	40	106
innerorts	73	60	9	4	71	1	19	51
außerorts ohne Autobahn	56	39	16	1	60	1	17	42
auf Autobahnen	33	9	24	-	17	-	4	13
JENDEN	144	95	43	6	135	2	36	97
innerorts	48	39	6	3	49	-	18	31
außerorts ohne Autobahn	34	24	8	2	31	2	9	20
auf Autobahnen	62	32	29	1	55	-	9	46
JREIS OLPE	728	470	225	33	668	10	214	444
innerorts	337	238	74	25	305	3	87	215
außerorts ohne Autobahn	261	181	73	7	280	7	108	165
auf Autobahnen	130	51	78	1	83	-	19	64
JAD BERLEBURG, STADT	83	59	19	5	89	1	21	67
innerorts	39	28	10	1	36	-	6	30
außerorts ohne Autobahn	44	31	9	4	53	1	15	37
auf Autobahnen	-	-	-	-	-	-	-	-
JURBACH	67	47	16	4	61	3	17	41
innerorts	22	18	2	2	22	1	8	13
außerorts ohne Autobahn	31	24	7	-	34	2	9	23
auf Autobahnen	14	5	7	2	5	-	-	5
ERNDEBRÜCK	22	14	6	2	22	-	10	12
innerorts	7	3	3	1	4	-	-	4
außerorts ohne Autobahn	15	11	3	1	18	-	10	8
auf Autobahnen	-	-	-	-	-	-	-	-
FREUDENBERG, STADT	89	65	20	4	95	2	21	72
innerorts	44	32	8	4	41	-	7	34
außerorts ohne Autobahn	27	24	3	-	42	1	12	29
auf Autobahnen	18	9	9	-	12	1	2	9
HILCHENBACH, STADT	60	37	19	4	58	1	14	43
innerorts	31	22	6	3	32	1	9	22
außerorts ohne Autobahn	29	15	13	1	26	-	5	21
auf Autobahnen	-	-	-	-	-	-	-	-
KREUZTAL, STADT	151	104	36	11	142	4	33	105
innerorts	122	82	29	11	104	2	23	79
außerorts ohne Autobahn	29	22	7	-	38	2	10	26
auf Autobahnen	-	-	-	-	-	-	-	-

1) Schwerwiegende Unfälle mit Sachschaden (im engeren Sinne).

Nach Gemeinden

Gemeinde Regierungsbezirk Land Ortslage	Straßenverkehrsunfälle				Verunglückte			
	insgesamt	mit Personen- schaden	mit 1) schwerw. Sachsch.	sonst. Alkohol- unfälle	insgesamt	Getötete	Schwer- verletzte	Leicht- verletzte
BAD LAASPHE, STADT	51	37	12	2	50	-	9	41
innerorts	25	18	6	1	20	-	1	19
außerorts ohne Autobahn	26	19	6	1	30	-	8	22
auf Autobahnen	-	-	-	-	-	-	-	-
NETPHEN	109	71	30	8	90	-	21	69
innerorts	68	43	19	6	50	-	9	41
außerorts ohne Autobahn	41	28	11	2	40	-	12	28
auf Autobahnen	-	-	-	-	-	-	-	-
NEUNKIRCHEN	47	30	12	5	44	-	15	29
innerorts	35	23	8	4	28	-	10	18
außerorts ohne Autobahn	12	7	4	1	16	-	5	11
auf Autobahnen	-	-	-	-	-	-	-	-
SIEGEN, STADT	455	333	92	30	406	3	86	317
innerorts	358	276	58	24	337	1	67	269
außerorts ohne Autobahn	49	35	11	3	43	1	11	31
auf Autobahnen	48	22	23	3	26	1	8	17
WILNSDORF	106	72	29	5	104	1	36	67
innerorts	30	25	3	2	31	-	11	20
außerorts ohne Autobahn	49	37	9	3	58	1	22	35
auf Autobahnen	27	10	17	-	15	-	3	12
KREIS SIEGEN-WITTGENSTEIN	1240	869	291	80	1161	15	283	863
innerorts	781	570	152	59	705	5	151	549
außerorts ohne Autobahn	352	253	83	16	398	8	119	271
auf Autobahnen	107	46	56	5	58	2	13	43
ANRÖCHTE	52	36	13	3	49	3	23	23
innerorts	17	11	3	3	12	-	7	5
außerorts ohne Autobahn	14	12	2	-	20	3	5	12
auf Autobahnen	21	13	8	-	17	-	11	6
BAD SASSENDORF	51	38	9	4	61	-	24	37
innerorts	27	19	5	3	28	-	9	19
außerorts ohne Autobahn	15	12	3	-	22	-	12	10
auf Autobahnen	9	7	1	1	11	-	3	8
ENSE	55	40	13	2	54	1	19	34
innerorts	18	13	4	1	16	-	5	11
außerorts ohne Autobahn	28	23	5	-	31	1	11	19
auf Autobahnen	9	4	4	1	7	-	3	4
ERWITTE, STADT	107	75	25	7	106	2	35	69
innerorts	43	27	12	4	35	-	5	30
außerorts ohne Autobahn	52	39	10	3	58	2	24	32
auf Autobahnen	12	9	3	-	13	-	6	7
GESEKE, STADT	103	86	16	1	130	7	56	67
innerorts	44	37	6	1	44	-	19	25
außerorts ohne Autobahn	45	39	6	-	66	5	30	31
auf Autobahnen	14	10	4	-	20	2	7	11
LIPPETAL	92	61	29	2	86	3	22	61
innerorts	16	6	8	2	7	-	2	5
außerorts ohne Autobahn	52	40	12	-	57	3	18	36
auf Autobahnen	24	15	9	-	22	-	2	20
LIPPSTADT, STADT	377	282	68	27	353	2	113	238
innerorts	264	200	42	22	225	-	61	164
außerorts ohne Autobahn	113	82	26	5	128	2	52	74
auf Autobahnen	-	-	-	-	-	-	-	-
MÖHNESEE	65	49	13	3	70	1	19	50
innerorts	13	11	1	1	13	-	1	12
außerorts ohne Autobahn	52	38	12	2	57	1	18	38
auf Autobahnen	-	-	-	-	-	-	-	-
RÜTHEN, STADT	81	59	20	2	82	9	25	48
innerorts	23	18	4	1	22	1	6	15
außerorts ohne Autobahn	49	36	12	1	53	7	17	29
auf Autobahnen	9	5	4	-	7	1	2	4
SOEST, STADT	280	201	61	18	252	2	53	197
innerorts	190	141	35	14	154	1	30	133
außerorts ohne Autobahn	45	32	12	1	48	-	13	35
auf Autobahnen	45	28	14	3	40	1	10	29
WARSTEIN, STADT	140	106	28	6	143	-	43	100
innerorts	79	58	15	6	75	-	17	58
außerorts ohne Autobahn	61	48	13	-	68	-	26	42
auf Autobahnen	-	-	-	-	-	-	-	-
WELVER	57	37	19	1	56	-	11	45
innerorts	17	9	8	-	14	-	5	9
außerorts ohne Autobahn	40	28	11	1	42	-	6	36
auf Autobahnen	-	-	-	-	-	-	-	-
WERL, STADT	180	124	47	9	162	4	37	121
innerorts	70	50	15	5	65	-	12	53
außerorts ohne Autobahn	64	46	14	4	58	2	15	41
auf Autobahnen	46	28	18	-	39	2	10	27
WICKEDE (RUHR)	53	38	9	6	51	1	13	37
innerorts	38	26	6	6	31	-	5	26
außerorts ohne Autobahn	15	12	3	-	20	1	8	11
auf Autobahnen	-	-	-	-	-	-	-	-

1) Schwerwiegende Unfälle mit Sachschaden (im engeren Sinne).

Nach Gemeinden

Gemeinde Regierungsbezirk Land Ortslage	Straßenverkehrsunfälle				Verunglückte			
	insgesamt	mit Personen- schaden	mit 1) schwerw. Sachsch.	sonst. Alkohol- unfälle	insgesamt	Getötete	Schwer- verletzte	Leicht- verletzte
KREIS SOEST	1693	1232	370	91	1655	35	493	1127
innerorts	859	626	164	69	751	2	184	565
außerorts ohne Autobahn	645	487	141	17	728	27	255	446
auf Autobahnen	189	119	65	5	176	6	54	116
BERGKAMEN, STADT	211	166	30	15	223	2	31	190
innerorts	157	125	18	14	162	1	18	143
außerorts ohne Autobahn	47	38	8	1	57	1	11	45
auf Autobahnen	7	3	4	-	4	-	2	2
BÖNEN	135	81	40	14	126	-	26	100
innerorts	44	32	3	9	36	-	8	28
außerorts ohne Autobahn	36	23	9	4	33	-	6	27
auf Autobahnen	55	26	28	1	57	-	12	45
BRÖNDENBERG, STADT	83	53	24	6	66	1	15	50
innerorts	45	30	13	2	35	-	6	29
außerorts ohne Autobahn	33	21	9	3	29	1	8	20
auf Autobahnen	5	2	2	1	2	-	1	1
HOLZWICKEDE	136	77	48	11	93	-	21	72
innerorts	57	34	15	8	39	-	7	32
außerorts ohne Autobahn	55	28	24	3	34	-	11	23
auf Autobahnen	24	15	9	-	20	-	3	17
KAMEN, STADT	303	213	74	16	287	6	56	225
innerorts	139	108	18	13	126	1	26	99
außerorts ohne Autobahn	76	59	16	1	88	-	25	63
auf Autobahnen	88	46	40	2	73	5	5	63
LÜNEN, STADT	485	388	66	31	475	3	84	388
innerorts	389	320	42	27	382	1	65	316
außerorts ohne Autobahn	67	50	13	4	70	2	12	56
auf Autobahnen	29	18	11	-	23	-	7	16
SCHWERTE, STADT	419	247	157	15	352	2	66	284
innerorts	147	115	24	8	143	-	27	116
außerorts ohne Autobahn	79	55	20	4	78	2	22	54
auf Autobahnen	193	77	113	3	131	-	17	114
SELM, STADT	104	81	13	10	98	1	19	78
innerorts	66	50	9	7	55	1	13	41
außerorts ohne Autobahn	38	31	4	3	43	-	6	37
auf Autobahnen	-	-	-	-	-	-	-	-
JUNNA, STADT	415	294	97	24	379	-	100	279
innerorts	204	153	28	23	188	-	41	147
außerorts ohne Autobahn	110	85	24	1	106	-	35	71
auf Autobahnen	101	56	45	-	85	-	24	61
VERNE, STADT	164	122	28	14	160	1	32	127
innerorts	93	68	12	13	82	1	9	72
außerorts ohne Autobahn	48	39	8	1	59	-	21	38
auf Autobahnen	23	15	8	-	19	-	2	17
KREIS UNNA	2455	1722	577	156	2259	16	450	1793
innerorts	1341	1035	182	124	1248	5	220	1023
außerorts ohne Autobahn	589	429	135	25	597	6	157	434
auf Autobahnen	525	258	260	7	414	5	73	336
REGIERUNGSBEZIRK ARNSBERG	20428	14539	4396	1493	19063	211	4388	14464
innerorts	13654	10158	2215	1281	12421	71	2421	9929
außerorts ohne Autobahn	4431	3178	1089	164	4773	111	1552	3110
auf Autobahnen	2343	1203	1092	48	1869	29	415	1425
VORDRHEIN-WESTFALEN	100557	73085	21072	6400	95021	1163	22531	71327
innerorts	67892	50701	11735	5455	61359	351	12423	48585
außerorts ohne Autobahn	23457	17152	5577	728	25444	669	8147	16628
auf Autobahnen	9208	5232	3759	217	8218	143	1961	6114
Kreisfreie Städte	42541	31260	8182	3099	39135	282	7389	31464
Kreise	58016	41825	12890	3301	55886	881	15142	39863

1) Schwerwiegende Unfälle mit Sachschaden (im engeren Sinne).

